Diário Oficial
Estado de Pernambuco

Diário Eletrônico

Ano XCV • Nº 85 | Tribunal de Contas | Recife, quarta-feira, 16 de maio de 2018

Disponibilização: 15/05/2018 | Publicação: 16/05/2018

Conselheiro Carlos Porto recebe homenagem do TRT-PE

O conselheiro Carlos Porto foi um dos homenageados na noite dessa segunda-feira (14), na solenidade de entrega da medalha Conselheiro João Alfredo Correa de Oliveira, concedida pelo Tribunal Regional do Trabalho da 6ª Região (TRT-PE) a personalidades que se destacaram por sua contribuição à Justiça Trabalhista pernambucana ou em outros campos de relevância social do Estado. Ele recebeu a comenda das mãos do presidente do TRT, desembargador Ivan Valença.

O presidente do TCE, conselheiro Marcos Loreto também participou da solenidade, compondo a mesa ao lado de outras autoridades. Na ocasião, 27 pessoas foram agraciadas. A cerimônia aconteceu no Teatro de Santa Isabel e contou com a apresentação da Orquestra de Câmara do Alto da Mina de Olinda, comandada pelo maestro Israel França.

O nome da medalha foi escolhido para homenagear o conselheiro João Alfredo Corrêa de Oliveira, em reconhecimento ao papel desempenhado por ele na "redenção do homem e do seu trabalho na sociedade". Estadista brasileiro do Segundo Reinado, o conselheiro se notabilizou durante o processo abolicionista, quando, junto com a princesa Isabel, foi signatário da Lei Áurea.

FOTO: MARÍLIA AUTO

O conselheiro Carlos Porto (D) recebendo a comenda das mãos do presidente do TRT, desembargador Ivan Valença

Marcos Nóbrega é palestrante em evento promovido pelo TCE-CE

O conselheiro substituto, Marcos Nóbrega, é um dos palestrantes da 9° edição do TCE Debate, promovido pelo Tribunal de Contas do Ceará, que acontece na próxima sexta-feira (18). O conselheiro vai falar sobre os impactos da tecnologia na atuação estatal, abordando o tema "Desenvolvimento disruptivo e suas implicações para o século XXI".

A palestra será focada em quatro vertentes: área jurídica, privacidade para os usuários, controle de dados armazenados no uso da auditoria e transparência proativa. "É preciso customizar esses dados e torná-los acessíveis à população. E onde está a população? Nos municípios? Não. Nas novas tecnologias.", explica Marcos Nóbrega.

Após a palestra haverá um debate com a participação do presidente do TCE Ceará, Edilberto Pontes e do presidente da Fundação Cearense de Apoio ao Desenvolvimento Científico e Tecnológico (Funcap), Tarcísio Pequeno. O evento está marcado para às 9 horas da manhã, na sede do TCE-CE, em Fortaleza.

Documento assinado digitalmente, conforme MP n° 2200-2/2001, que institui a Infraestrutura de Chaves Públicas Brasileira - ICP-Brasil.

Portaria

O CHEFE DE GABINETE DA PRESIDÊNCIA DO TRIBUNAL DE CONTAS DO ESTADO DE PERNAMBUCO, considerando o disposto na Portaria nº 034/2018, de 10 de janeiro de 2018, publicada no DOE de 12 de janeiro de 2018, resolve:
Portaria nº 218/2018 – designar o Analista de Controle Externo – Área de Auditoria de Contas Públicas JOÃO JUVÊNCIO DE ARAGÃO BASTOS, matrícula 1086, para responder pelo Cargo em Comissão de Chefe de Gabinete de Conselheiro, símbolo TC-CCS-1, do Gabinete do Conselheiro Valdecir Fernandes Pascoal, durante o impedimento da titular Ana Cláudia Vieira de Oliveira Lavor, a partir de 15 de maio de 2018.

Tribunal de Contas do Estado de Pernambuco,
em 15 de maio de 2018.

JACKSON FRANCISCO DE OLIVEIRA
Chefe de Gabinete da Presidência

Despachos

O Exmo.Sr. Presidente do TCE/PE, no uso de suas atribuições proferiu os seguintes despachos: Petce 22107 - Antônio Pedro Barros de Figueiredo, autorizo;Petce 22207 - Cícero Guerra, autorizo. Recife, 15 de maio de 2018.

O Sr. Diretor de Gestão de Pessoas do TCE/PE, no uso das atribuições conferidas pela Portaria 002/18, proferiu os seguintes despachos: Petce 22993 - Maria de Lourdes Campos Goes, autorizo;Petce 23016 - Andréa Cláudia Monteiro, autorizo;Petce 23034 - Geovanine Cristiane C. Belfort Dias, autorizo;Petce 23096 - Josemário Gonçalves de Andrade, autorizo;Petce 22941 - Elizabete Cabral da Silva, autorizo;Petce 23140 - Danielle da Costa Bezerra Raposo, autorizo;Petce 23158 - Mirella de Luna P. Guerra, autorizo;Petce 23170 - Eduardo Augusto P. Nevares, autorizo;Petce 23163 - Walter Maranhão Filho, autorizo;Petce 23199 - Gilquéia Maria de N. Telles, autorizo;Petce 23204 - José Artur Filho, autorizo;Petce 23203 - Carmem Sílvia Porto de B. Lima, autorizo;Petce 23029 - Andréa Cláudia Monteiro, autorizo;Petce 23067 - Rejane Oliveira Trajano, autorizo;Petce 23041 - Cláudia Álvares da Silva V. Ferreira, autorizo;Petce 23129 - Eder Gomes de S. Carvalho, autorizo;Petce 23141 - Adélio Pereira Ferreira, autorizo;Petce 23045 - José Gustavo Moraes de Almeida, autorizo;Petce 23180 - Jorge Ferreira Mendes, autorizo;Petce 23210 - Ricardo Bezerra de Castro, autorizo. Recife, 15 de maio de 2018.

Recomendação conjunta TCE/PE - MPCO/PE nº 002/2018

RECOMENDAÇÃO CONJUNTA TCE/PE – MPCO/PE nº 002/2018

Recife, 14 de maio de 2018.

O TRIBUNAL DE CONTAS DO ESTADO DE PERNAMBUCO (TCE/PE) e o MINISTÉRIO PÚBLICO DE CONTAS DE PERNAMBUCO (MPCO/PE), por intermédio de seus representantes legais abaixo assinados, no uso de suas atribuições institucionais, que lhes são conferidas pela Constituição Federal, com o detalhamento constante da Lei Estadual 12.600/2004 (LOTCE/PE) e alterações:

CONSIDERANDO que incumbe às Cortes de Contas, no exercício do controle externo da Administração Pública, fiscalizar a correta aplicação dos recursos públicos, nos termos dos arts. 70, *caput*, e 71 da Constituição Federal de 1988;

CONSIDERANDO que incumbe ao Ministério Público de Contas a defesa, perante o Tribunal de Contas, da ordem jurídica e dos interesses sociais e individuais indisponíveis, a teor do disposto nos arts. 127 e 130 da Constituição Federal de 1988;

CONSIDERANDO que a educação é direito social que visa ao pleno desenvolvimento da pessoa, seu preparo para o exercício da cidadania e sua qualificação para o trabalho, o que contribui para a redução das desigualdades sociais;

CONSIDERANDO que compete ao Tribunal de Contas os relevantes papéis de instruir, orientar e esclarecer os gestores e ordenadores de despesas municipais e estaduais;

CONSIDERANDO a decisão do Supremo Tribunal Federal na ACO 648, no sentido de que os recursos decorrentes de diferenças relacionadas à complementação do Fundo de Manutenção e Desenvolvimento do Ensino Fundamental e de Valorização do Magistério (Fundef) deverão ser destinados exclusivamente à educação;

CONSIDERANDO, por fim, que entre as competências institucionais do Tribunal de Contas e do Ministério Público de Contas figura a expedição de recomendações para que sejam cumpridas normas relativas a direitos e deveres assegurados ou decorrentes do ordenamento jurídico brasileiro, de modo a evitar a configuração de irregularidades, contribuindo pedagogicamente para o aperfeiçoamento da gestão pública;

Resolvem expedir **RECOMENDAÇÃO** aos Senhores Prefeitos, nos termos do Acórdão TC nº 418/18, prolatado nos autos da Consulta TC nº 1728811-3, a saber:

1. os recursos federais, decorrentes da complementação da União ao Fundo de Manutenção e Desenvolvimento do Ensino Fundamental e de Valorização do Magistério (Fundef) e ao Fundo de Manutenção e Desenvolvimento da Educação Básica e de Valorização dos Profissionais da Educação (Fundeb), ainda que oriundos de sentença judicial, devem ser utilizados de forma exclusiva na destinação prevista no artigo 21 da Lei 11.494/2007, e na Constituição Federal, no artigo 60 do ADCT, ou seja, na manutenção e no desenvolvimento do ensino, sendo certo que sua aplicação não está limitada ao exercício financeiro em que tiverem sido creditados;

2. ademais, por se tratar de receita de natureza extraordinária, não incidem sobre tais recursos subvinculações, mormente aquela prevista no artigo 22 da Lei 11.494/2007, considerando que essas têm como base as receitas ordinárias estabelecidas pela Emenda Constitucional 53/2007 e pela Lei 11.494/2007;

3. a receita proveniente da transferência ao município dos recursos do Fundeb (assim como aquela decorrente da complementação da União ao FUNDEF, mencionada no questionamento anterior) não tem natureza e não fazem parte da base de cálculo para o repasse financeiro ao Poder Legislativo definida no artigo 29-A da Constituição Federal;

4. para fins de controle e rastreabilidade, tais recursos deverão ser depositados em conta específica, por registro contábil próprio, embora vinculados ao Fundeb;

O descumprimento desta recomendação ensejará a atuação dos órgãos signatários, com a promoção das medidas cabíveis, notadamente o apontamento da falta no âmbito da prestação de contas anual, para fins de sua aquilatação ao ensejo da formação de juízo acerca das contas anuais dos gestores e aplicação das sanções previstas em lei, descabendo alegar o desconhecimento das consequências jurídicas de seu descumprimento em procedimentos administrativos futuros.

Na certeza de pronto acatamento da presente recomendação, colhemos o ensejo para render votos de elevada estima e distinta consideração.

Atenciosamente,

GILMAR SEVERINO DE LIMA
Procurador-Geral do MPCO/PE (em exercício)

MARCOS COELHO LORETO
Presidente do TCE/PE

TRIBUNAL DE CONTAS

Presidente: Marcos Coelho Loreto; **Vice-Presidente:** Dirceu Rodolfo de Melo Júnior; **Corregedor:** João Henrique Carneiro Campos; **Diretor da Escola de Contas:** Ranilson Brandão Ramos; **Ouvidor:** Maria Teresa Caminha Duere; **Presidente da Primeira Câmara:** Valdecir Fernandes Pascoal; **Presidente da Segunda Câmara:** Carlos Porto de Barros; **Conselheiros:** Carlos Porto de Barros, Dirceu Rodolfo de Melo Júnior, João Henrique Carneiro Campos, Marcos Coelho Loreto, Maria Teresa Caminha Duere, Ranilson Brandão Ramos e Valdecir Fernandes Pascoal; **Procuradora Geral:** Germana Laureano; **Auditor Geral:** Marcos Flávio Tenório de Almeida; **Diretora Geral:** Maria de Fátima Leite Pestana; **Diretor Geral Adjunto:** Paulo Hibernon Pessoa Gouveia de Melo; **Diretora de Comunicação:** Karla Almeida; **Gerente de Jornalismo:** Lídia Lopes; **Gerência de Criação e Marketing:** Nohab Santos Carvalho Rocha; **Jornalista:** David Santana DRT-PE 5378; **Fotografia:** Marília Auto e Vicente Luiz; **Estagiária:** Julie Marques; **Diagramação e Editoração Eletrônica:** Anderson Galvão. **Endereço:** Rua da Aurora, 885, Boa Vista - Recife-PE, CEP 50050-910 - **Fone PABX:** 3181-7600. **Imprensa:** 3181-7671 - e-mail: imprensa@tce.pe.gov.br. **Ouvidoria:** 0800.081.1027.

Nosso endereço na Internet *http://www.tce.pe.gov.br*

Notificações

NOTIFICAÇÃO DE DELIBERAÇÃO INTERLOCUTÓRIA: Fica notificado o **Sr. Maurilio de Almeida Silva** (CPF/MF Nº ***.293.374-**), sobre o **deferimento** do pedido de prorrogação de prazo para apresentação de defesa prévia, requerido através de documento apresentado em 10/05/2018, constante dos autos do Processo TC nº 16100108-7 (Prestação de Contas – Prefeitura Municipal de Alagoinha, exercício de 2015 -Relator Conselheiro RANILSON RAMOS), passando o prazo para apresentação de defesa prévia a ser dia 25/05/2018.

Tribunal de Contas de Pernambuco,
em 15 **de maio de 2018.**

RANILSON RAMOS
Conselheiro Relator

NOTIFICAÇÃO DE DELIBERAÇÃO INTERLOCUTÓRIA: Fica notificada a **Sra Josinete Gomes de Almeida** (CPF/MF Nº ***.128.324-**), e seu advogado **NOME** Bruno Siqueira França OAB/PE nº 15.418 sobre o **deferimento** do pedido de prorrogação de prazo para apresentação de defesa prévia, requerido através de documento apresentado em 11/05/2018, constante dos autos do Processo TC nº 17100249-0 (Prestação de Contas – Instituto de Previdência dos Servidores de Caetés, exercício de 2016 - Relator Conselheiro DIRCEU RODOLFO DE MELO JÚNIOR), passando o prazo para apresentação de defesa prévia a ser dia 29/05/2018.

Tribunal de Contas de Pernambuco,
em 14 **de maio de 2018.**

DIRCEU RODOLFO DE MELO JÚNIOR
Conselheiro Relator

NOTIFICAÇÃO DE DELIBERAÇÃO INTERLOCUTÓRIA: Fica notificado o **Sr. JOSÉ RICARDO WANDERLEY DANTAS DE OLIVEIRA (**CPF/MF Nº ***.021.954-**), sobre o **DEFERIMENTO** do pedido de prorrogação de prazo de defesa solicitada através do documento apresentado em 14/05/2018 (PETCE nº 23.150/2018), constante dos autos do Processo TC nº 1724812-7 (Auditoria Especial – Autarquia de Manutenção e Limpeza Urbana do Recife - EMLURB, exercício de 2017), por mais 15 (quinze) dias, contados a partir da data desta publicação.

Tribunal de Contas de Pernambuco,
em 15 **de maio de 2018.**

João Carneiro Campos
Conselheiro Relator

NOTIFICAÇÃO DE DELIBERAÇÃO INTERLOCUTÓRIA: Fica notificado o Sr. **Daniel Alves de Lima** (CPF/MF Nº ***.881.394-**), sobre o **deferimento** do pedido de prorrogação de prazo para apresentação de defesa prévia, requerido através de documento apresentado em 02/05/2018, constante dos autos do Processo TC nº 16100382-5 (Prestação de Contas – Prefeitura Municipal de Chã Grande, exercício de 2015 - Relator Conselheiro RANILSON RAMOS), por mais 15 (quinze) dias, nos termos da Resolução TC Nº 30/2018, contados a partir da data desta publicação.

Tribunal de Contas de Pernambuco,
em 15 de maio de 2018

RANILSON RAMOS
Conselheiro Relator

(REPUBLICADO POR TER SAÍDO COM INCORREÇÕES)

Documento assinado digitalmente, conforme MP n° 2200-2/2001, que institui a Infraestrutura de Chaves Públicas Brasileira - ICP-Brasil.

NOTIFICAÇÃO DE DELIBERAÇÃO INTERLOCUTÓRIA: Fica notificado o Sr. **Túlio José Vieira Duda** (CPF/MF Nº ***.455.984-**), sobre o **deferimento** do pedido de prorrogação de prazo para apresentação de defesa prévia, requerido através de documento apresentado em 08/05/2018, constante dos autos do Processo TC nº 17100100-0 (Prestação de Contas – Prefeitura Municipal de Surubim, exercício de 2016 - Relator Conselheiro VALDECIR PASCOAL), passando o prazo para apresentação de defesa prévia a ser dia 23/05/2018.

Tribunal de Contas de Pernambuco,
em 15 de maio de 2018

RUY HARTEN
Conselheiro Substituto

(REPUBLICADO POR TER SAÍDO COM INCORREÇÕES)

NOTIFICAÇÃO DE DELIBERAÇÃO INTERLOCUTÓRIA: Fica notificado o **Sr. Manoel Mariano Massena (**CPF/MF Nº ***.797.304.**), sobre o **DEFERIMENTO** do pedido de prorrogação de prazo para apresentação de defesa, requerido através de documento apresentado em 03.05.2018 (PETCE nº 21.231/2018), constante do Processo TC nº 1851277-0 (Tomada de Contas Especial – Programa Estadual de Apoio ao Pequeno produtor Rural, exercício de 2004 – Conselheiro Relator Dirceu Rodolfo), por mais 15 (quinze) dias, contados a partir do dia 07.06.2018.

Tribunal de Contas de Pernambuco,
em 15 de maio de 2018.

Dirceu Rodolfo
Conselheiro Relator

NOTIFICAÇÃO DE DELIBERAÇÃO INTERLOCUTÓRIA: Ficam notificados o **Sr. GENIVALDO MENEZES DELGADO (CPF Nº ***.374.083.-**)**, e sua advogada **Camilla Maria Marques Brandão** (OAB/PE n.° 34.955), sobre o **DEFERIMENTO** do pedido de prorrogação de prazo para apresentação de defesa prévia, requerido através de documento apresentado em 08/05/2018 (PETCE n.° 22123/2018), constante dos autos do Processo TC nº 1720617-0 (Admissão de Pessoal – Prefeitura Municipal de Águas Belas, exercício de 2016 – Relator Conselheiro CARLOS PIMENTEL), por mais 15 (quinze) dias, contados a partir do dia 19 de maio deste ano.

Tribunal de Contas de Pernambuco,
em 09 de maio de 2018

CARLOS PIMENTEL
Conselheiro Relator

Licitações, Contratos e Convênios

TERMO DE INEXIGIBILIDADE: Reconheço e ratifico a Inexigibilidade de Licitação nº 16/2018, em favor da empresa OPEN TREINAMENTOS EMPRESARIAIS E EDITORA LTDA. - EPP (CNPJ nº 09.094.300/0001-51), para fornecimento de uma licença do sistema *web* Gestão Tributária com a ferramenta de pesquisa GT-Fácil, na modalidade de acesso plano Diamante, por um período de 12 (doze) meses, pelo valor total de R$ 7.188,00 (sete mil cento e oitenta e oito reais), acatando o parecer da Procuradoria Jurídica nº 137/2018, nos autos do Processo Licitatório nº 16/2018, fundamentado no art. 25, caput, e inciso I, da Lei Federal nº 8.666/93.

TRIBUNAL DE CONTAS DO ESTADO DE PERNAMBUCO, em 15.05.2018

MARIA DE FATIMA LEITE PESTANA
Diretora Geral

TIPO: EXTRATO DE CONTRATO
TRIBUNAL DE CONTAS DO ESTADO DE PERNAMBUCO
CONTRATO TC Nº 12/2018. Processo licitatório nº 101/2017 - Pregão Eletrônico nº 64/2017. Objeto: Prestação de serviço de desmontagem e montagem com coberturas de peças e insumos de arquivos deslizantes. Contratada: **ABSOLUTE ESCRITÓRIOS INTELIGENTES LTDA - EPP** - CNPJ nº 05.258.458/0001-69. Valor: R$ 51.910,00. Vigência: de 12 meses a partir da emissão de ordem de serviço pelo TCE-PE.

Recife-PE, 08/05/2018.

MARIA DE FÁTIMA LEITE PESTANA
Diretor Geral
(*) (**)

TIPO: EXTRATO DE TERMO ADITIVO A CONTRATO
TRIBUNAL DE CONTAS DO ESTADO DE PERNAMBUCO
7º TERMO ADITIVO AO CONTRATO TC Nº 021/2015. Objeto: Prorrogação por 12 (doze) meses do prazo de vigência do Contrato TC nº 021/2015, cujo objeto é a prestação de serviços de mão de obra terceirizada para as funções de motorista e motociclista. Contratada: **TERCEIRO SETOR LTDA** - CNPJ nº 05.516.170/0001-47. Valor acrescido: R$3.068.107,56. Vigência: de 01/06/2018 a 31/05/2019.

Recife-PE, 04/05/2018.

MARCOS COELHO LORETO
Presidente
(*) (**) (***)

17ª Convocação de estagiários para o Programa de Estágio do TCE/PE

17ª Convocação de estagiários para o Programa de Estágio do TCE/PE

Ficam convocados para ingressar no Programa de Estágio do Tribunal de Contas do Estado de Pernambuco, os estudantes abaixo relacionados, devendo comparecer à Gerência de Desenvolvimento de Pessoas e Desempenho Funcional, no período, horário e local mencionados abaixo, para entrega dos documentos - Originais e cópias da cédula de identidade (RG) e do CPF, Comprovante de residência, Declaração atualizada da Instituição de Ensino de que está regularmente matriculado e com frequência regular, constando o CURSO, TURNO e PERÍODO, assinado e carimbado, pela instituição de ensino.

DATA: 16/05 a 22/05/2018
HORÁRIO: 7h30 às 12h30
LOCAL: SEDE DO TCE/PE - RUA DA AURORA, nº 885, SALA 406, SANTO AMARO, RECIFE/PE

1. DIREITO

CLASSIFICAÇÃO	NOME	NOTA FINAL
56	PIERRE PEREIRA DE LIMA	73

Recife, 15 de maio de 2018.

Conselheiro Marcos Coelho Loreto
Presidente

Acórdãos

25ª SESSÃO ORDINÁRIA DA PRIMEIRA CÂMARA REALIZADA EM 08/05/2018
PROCESSO TCE-PE N° 15100278-2
RELATOR: CONSELHEIRO SUBSTITUTO RICARDO RIOS
MODALIDADE - TIPO: Prestação de Contas - Gestão
EXERCÍCIO: 2014
UNIDADE JURISDICIONADA: Secretaria Executiva de Ressocialização
Fundo de Desenvolvimento, de Justiça e Segurança, Fundo de Produção Penitenciária
INTERESSADOS:
Carlos Humberto Inojosa Galindo
Eden De Moraes Vespaziano Borges
Fundo De Desenvolvimento, De Justiça E Segurança
Fundo De Produção Penitenciária
Herivelto Guedes Da Silva
Jose Augusto Cabral Sarmento
Romero Jose De Melo Ribeiro
Secretaria Executiva De Ressocialização
ORGÃO JULGADOR: PRIMEIRA CÂMARA
PRESIDENTE, EM EXERCÍCIO, DA SESSÃO: CONSELHEIRO RANILSON RAMOS

ACÓRDÃO Nº 453 / 2018

VISTOS, relatados e discutidos os autos do Processo TCE-PE Nº 15100278-2, ACORDAM, à unanimidade, os Conselheiros da PRIMEIRA CÂMARA do Tribunal de Contas do Estado de Pernambuco, nos termos do voto do Relator, que integra o presente Acórdão,
CONSIDERANDO o Relatório de Auditoria, as Defesas e os documentos apresentados;
CONSIDERANDO a existência de diversas falhas de controle interno que ensejam a adoção de medidas corretivas;
CONSIDERANDO que não foi apontado prejuízo ao Erário;
CONSIDERANDO que as irregularidades apontadas pela Auditoria não possuem o condão de macular a análise das presentes Contas, ensejando sua rejeição;
CONSIDERANDO o disposto nos artigos 70 e 71, inciso II e VIII, § 3º , combinados com o artigo 75, da Constituição Federal, e no artigo 59, inciso II , da Lei Estadual nº 12.600/04 (Lei Orgânica do Tribunal de Contas do Estado de Pernambuco);
JULGAR regulares com ressalvas as contas do(a) Sr(a) Carlos Humberto Inojosa Galindo, relativas ao exercício financeiro de 2014.
APLICAR multa no valor de R$ 3.990,75, prevista no Artigo 73 da Lei Estadual 12.600/04 inciso(s) I , ao(à) Sr(a) Carlos Humberto Inojosa Galindo, que deverá ser recolhida , no prazo de 15 (quinze) dias do trânsito em julgado desta deliberação, à Conta Única do Estado, devendo cópia da Guia de Recolhimento ser enviada a este Tribunal para baixa do débito .
APLICAR multa no valor de R$ 3.990,75, prevista no Artigo 73 da Lei Estadual 12.600/04 inciso(s) I , ao(à) Sr(a) Herivelto Guedes Da Silva, que deverá ser recolhida , no prazo de 15 (quinze) dias do trânsito em julgado desta deliberação, à Conta Única do Estado, devendo cópia da Guia de Recolhimento ser enviada a este Tribunal para baixa do débito .
APLICAR multa no valor de R$ 3.990,75, prevista no Artigo 73 da Lei Estadual 12.600/04 inciso(s) I , ao(à) Sr(a) Jose Augusto Cabral Sarmento, que deverá ser recolhida , no prazo de 15 (quinze) dias do trânsito em julgado desta deliberação, à Conta Única do Estado, devendo cópia da Guia de Recolhimento ser enviada a este Tribunal para baixa do débito .
CONSIDERANDO o disposto nos artigos 70 e 71, inciso II e VIII, § 3º , combinados com o artigo 75, da Constituição Federal, e no artigo 59, inciso II , da Lei Estadual nº 12.600/04 (Lei Orgânica do Tribunal de Contas do Estado de Pernambuco);
JULGAR regulares com ressalvas as contas do(a) Sr(a) Romero Jose De Melo Ribeiro, relativas ao exercício financeiro de 2014.
APLICAR multa no valor de R$ 3.990,75, prevista no Artigo 73 da Lei Estadual 12.600/04 inciso(s) I , ao(à) Sr(a) Romero Jose De Melo Ribeiro, que deverá ser recolhida , no prazo de 15 (quinze) dias do trânsito em julgado desta deliberação, à Conta Única do Estado, devendo cópia da Guia de Recolhimento ser enviada a este Tribunal para baixa do débito .
Dou quitação aos demais responsáveis.
DETERMINAR, com base no disposto no artigo 69 da Lei Estadual nº 12.600/2004, aos atuais gestores do(a) Secretaria Executiva de Ressocialização de Pernambuco, ou quem vier a sucedê-los, que atendam, nos prazos indicados, se houver, as medidas a seguir relacionadas sob pena de aplicação da multa prevista no inciso XII do artigo 73 do citado diploma legal:
1. Providencie a implantação de Setorial Contábil na SERES, em obediência ao Decreto Estadual n.º 39.754/2013, que regulamentou o Art. 238 da Lei Estadual n.º 7.741/78, complementando com a nomeação do seu titular, que deverá ser responsabilizado por todas as atividades relacionadas à contabilidade e sua confrontação com os registros físicos dos bens patrimoniais móveis, imóveis e de almoxarifado, bem como todas as demais confrontações físico-contábeis que se fizerem necessárias
Prazo para cumprimento: 180 dias
2. Providencie o levantamento rigoroso de todas as contas bancárias existentes contendo o CNPJ da SERES, em toda a rede bancária, identificando a sua finalidade e o seu tipo de movimentação, verificando se cada uma delas está devidamente registrada no e-Fisco, realizando a sua conciliação e compatibilização com o Razão Contábil, providenciando a determinação da exclusão total do cadastro de contas das entidades bancárias daquelas que estão zeradas e sem expectativa de nova movimentação, de forma que, em futura Prestação de Contas ao TCE, os itens relativos à Relação de Contas Bancárias, às Conciliações Bancárias e aos Extratos Bancários, venham a demonstrar total consistência com os registros contábeis.
Prazo para cumprimento: 90 dias
3. Regularize a contratação de profissionais de saúde para prestar atendimento nas Unidades Prisionais do Estado, que porventura estejam em situação totalmente irregular de contrato temporário sem sequer existir documento de formalização, bem como sem submissão a processo de seleção simplificada e sem ter autorização para contratação (especializações, quantitativos e remunerações) em Lei específica.
Prazo para cumprimento: 180 dias
4. Atente para a realização dos registros contábeis das aquisições de produtos para o almoxarifado, bem como do seu consumo, sejam realizados imediatamente após a ocorrência desses eventos, podendo até esses últimos serem feitos mensalmente, com base em relatórios de "saídas" de produtos, fornecidos pelo setor responsável à contabilidade, de forma que a conta do Ativo Circulante espelhe a realidade patrimonial da entidade;
5. Realize o lançamento imediato, no e-Fisco, de liquidações das despesas cuja documentação fiscal, bem como os atestados de recebimentos dos bens ou serviços, demonstrem que os credores já fazem jus ao pagamento, mesmo que tenham que ser inscritos em Restos a Pagar Processados, evitando assim a prática de deixar de reconhecer despesas dentro do exercício corrente para só liquidá-las e pagá-las no ano seguinte, classificando-as como Despesas de Exercícios Anteriores;
6. Observe, no final de cada exercício, com base na documentação fiscal e atestados de recebimento de materiais e serviços, quais são as despesas que estão em condições de ter a sua liquidação registrada no e-Fisco, efetuando-a dentro do próprio exercício, a fim de evitar que, no ano subsequente, as mesmas sejam pagas indevidamente como sendo de exercícios

Documento assinado digitalmente, conforme MP n° 2200-2/2001, que institui a Infraestrutura de Chaves Públicas Brasileira - ICP-Brasil.

anteriores (DEA), falseando o saldo patrimonial e o superávit primário, bem como descumprindo o Princípio Contábil da Oportunidade.
RECOMENDAR, com base no disposto no artigo 69 da Lei Estadual nº 12.600/2004, aos atuais gestores do(a) Secretaria Executiva de Ressocialização de Pernambuco, ou quem vier a sucedê-los, que atendam as medidas a seguir relacionadas:
1. Que implemente controles eficientes de presença dos profissionais nas Unidades Prisionais, nos dias e horas previstos nos contratos, com atestados dos gestores dessas unidades, bem como de demonstrativos diários de atendimentos onde constem as identificações e assinaturas dos presos.
DETERMINAR, por fim, o seguinte:
À Coordenadoria de Controle Externo:
a. Que a Coordenadoria de Controle Externo, por meio de seus órgãos fiscalizadores, verifique, nas auditorias/inspeções que se seguirem, o cumprimento das presentes determinações, zelando pela efetividade das deliberações desta Casa.

Presentes durante o julgamento do processo na sessão:
CONSELHEIRO SUBSTITUTO RICARDO RIOS, relator do processo
CONSELHEIRO SUBSTITUTO RUY RICARDO HARTEN SUBSTITUINDO CONSELHEIRO VALDECIR PASCOAL: Acompanha
CONSELHEIRO RANILSON RAMOS, Presidente, em exercício, da Sessão: Acompanha
Procurador do Ministério Público de Contas: GILMAR SEVERINO DE LIMA

26ª SESSÃO ORDINÁRIA DA PRIMEIRA CÂMARA REALIZADA EM 10/05/2018
PROCESSO TCE-PE N° 16100339-4
RELATOR: CONSELHEIRA TERESA DUERE
MODALIDADE - TIPO: Prestação de Contas - Gestão
EXERCÍCIO: 2015
UNIDADE JURISDICIONADA: Prefeitura Municipal de Custódia
INTERESSADOS:
Bruno Luiz Gaudencio De Queiroz
Almir José De Melo
José Charles De Carvalho Silva
Késia Cristina Freira De Rezende
Luiz Carlos Gaudêncio De Queiroz
Prefeitura Municipal De Custódia
Hiran José Pereira Borges
Sandra Morett Bezerra Marinho
ORGÃO JULGADOR: PRIMEIRA CÂMARA
PRESIDENTE DA SESSÃO: CONSELHEIRA TERESA DUERE

ACÓRDÃO Nº 454 / 2018

VISTOS, relatados e discutidos os autos do Processo TCE-PE Nº 16100339-4, ACORDAM, à unanimidade, os Conselheiros da PRIMEIRA CÂMARA do Tribunal de Contas do Estado de Pernambuco, nos termos do voto da Relatora, que integra o presente Acórdão,
CONSIDERANDO os termos do Relatório de Auditoria;
CONSIDERANDO que os interessados não apresentaram defesa;
CONSIDERANDO que as demais irregularidades detectadas ensejam determinações para que não voltem a se repetir em futuros exercícios;
CONSIDERANDO a realização de despesas com clínicas particulares sem comprovação que demonstre a regularidade e o atendimento à finalidade pública, no montante de R$ 113.280,00 (Item 2.1.7);
CONSIDERANDO o disposto nos artigos 70 e 71, inciso II e VIII, § 3º , combinados com o artigo 75, da Constituição Federal, e no artigo 59, inciso III, alínea(s) b , da Lei Estadual nº 12.600/04 (Lei Orgânica do Tribunal de Contas do Estado de Pernambuco);
JULGAR irregulares as contas do(a) Sr(a) Bruno Luiz Gaudencio De Queiroz, relativas ao exercício financeiro de 2015.
IMPUTAR débito no valor de R$ 113.280,00 ao(à) Sr(a) Bruno Luiz Gaudencio De Queiroz , que deverá ser atualizado monetariamente a partir do primeiro dia do exercício financeiro subsequente ao do processo ora analisado, segundo os índices e condições estabelecidos na legislação local para atualização dos créditos da Fazenda Pública Municipal , e recolhido aos cofres públicos municipais , no prazo de 15 (quinze) dias do trânsito em julgado desta deliberação, devendo cópia da Guia de Recolhimento ser enviada a este Tribunal para baixa do débito. Não o fazendo, que seja extraída Certidão do Débito e encaminhada ao Prefeito do Município, que deverá inscrever o débito na Dívida Ativa e proceder a sua execução, sob pena de responsabilidade .
APLICAR multa no valor de R$ 10.000,00, prevista no Artigo 73 da Lei Estadual 12.600/04 inciso(s) II , ao(à) Sr(a) Bruno Luiz Gaudencio De Queiroz, que deverá ser recolhida , no prazo de 15 (quinze) dias do trânsito em julgado desta deliberação, ao Fundo de Aperfeiçoamento Profissional e Reequipamento Técnico do Tribunal, por intermédio de boleto bancário a ser emitido no sítio da internet deste Tribunal de Contas (www.tce.pe.gov.br).
CONSIDERANDO a ausência de registro e tombamento de bens patrimoniais (Item 2.1.1);
CONSIDERANDO a irregularidades no gerenciamento público dos gastos com combustíveis, com o pagamento de despesas relativas à Dispensa nº 004/2015, no montante R$ 39.949,84, sem documentação comprobatória que demonstre a regularidade e o atendimento à finalidade pública (Item 2.1.2);
CONSIDERANDO o disposto nos artigos 70 e 71, inciso II e VIII, § 3º , combinados com o artigo 75, da Constituição Federal, e no artigo 59, inciso II , da Lei Estadual nº 12.600/04 (Lei Orgânica do Tribunal de Contas do Estado de Pernambuco);
JULGAR regulares com ressalvas as contas do(a) Sr(a) José Charles De Carvalho Silva, relativas ao exercício financeiro de 2015.
APLICAR multa no valor de R$ 8.000,00, prevista no Artigo 73 da Lei Estadual 12.600/04 inciso(s) III , ao(à) Sr(a) José Charles De Carvalho Silva, que deverá ser recolhida , no prazo de 15 (quinze) dias do trânsito em julgado desta deliberação, ao Fundo de Aperfeiçoamento Profissional e Reequipamento Técnico do Tribunal, por intermédio de boleto bancário a ser emitido no sítio da internet deste Tribunal de Contas (www.tce.pe.gov.br).
CONSIDERANDO a ausência de registro e tombamento de bens patrimoniais (Item 2.1.1);
CONSIDERANDO a irregularidades no gerenciamento público dos gastos com combustíveis, com o pagamento de despesas relativas à Dispensa nº 004/2015, no montante R$ 39.949,84, sem documentação comprobatória que demonstre a regularidade e o atendimento à finalidade pública (Item 2.1.2);
CONSIDERANDO a ausência de recolhimento integral das contribuições dos servidores (R$ 881.342.342,28) e patronal (R$2.455.010,31) ao Regime Geral da Previdência Social - RGPS
CONSIDERANDO a ausência de recolhimento integral das contribuições dos servidores (R$ 131.419,29) e patronal (R$ 345.837,60) ao Regime Próprio da Previdência - RPPS
CONSIDERANDO as irregularidades na realização de processos de inexigibilidade para a contratação de profissionais do setor artístico, sem a comprovação da relação de exclusividade entre o representante e os representados, bem como da execução dos eventos e da realização dos pagamentos mediante a documentação necessária, consoante as determinações contidas na Decisão T.C nº 004/11 (Item 2.1.8);
CONSIDERANDO que os objetos das inexibilidades nº 005/2015 e nº 011/2015, relativos à contratação de profissionais do setor artístico, no montante de R$ 70.000,00, foram pagos sem a devida apresentação da documentação comprobatória da despesa e da execução dos eventos (Item 2.1.8);
CONSIDERANDO o disposto nos artigos 70 e 71, inciso II e VIII, § 3º , combinados com o artigo 75, da Constituição Federal, e no artigo 59, inciso III, alínea(s) b , da Lei Estadual nº 12.600/04 (Lei Orgânica do Tribunal de Contas do Estado de Pernambuco);
JULGAR irregulares as contas do(a) Sr(a) Luiz Carlos Gaudêncio De Queiroz, relativas ao exercício financeiro de 2015.
IMPUTAR débito no valor de R$ 109.949,84 ao(à) Sr(a) Luiz Carlos Gaudêncio De Queiroz , que deverá ser atualizado monetariamente a partir do primeiro dia do exercício financeiro subsequente ao do processo ora analisado, segundo os índices e condições estabelecidos na legislação local para atualização dos créditos da Fazenda Pública Municipal , e recolhido aos cofres públicos municipais , no prazo de 15 (quinze) dias do trânsito em julgado desta deliberação, devendo cópia da Guia de Recolhimento ser enviada a este Tribunal para baixa do débito. Não o fazendo, que seja extraída Certidão do Débito e encaminhada ao Prefeito do Município, que deverá inscrever o débito na Dívida Ativa e proceder a sua execução, sob pena de responsabilidade.
APLICAR multa no valor de R$ 10.000,00, prevista no Artigo 73 da Lei Estadual 12.600/04 inciso(s) II , ao(à) Sr(a) Luiz Carlos Gaudêncio De Queiroz, que deverá ser recolhida , no prazo de 15 (quinze) dias do trânsito em julgado desta deliberação, ao Fundo de Aperfeiçoamento Profissional e Reequipamento Técnico do Tribunal, por intermédio de boleto bancário a ser emitido no sítio da internet deste Tribunal de Contas (www.tce.pe.gov.br).
DETERMINAR, com base no disposto no artigo 69 da Lei Estadual nº 12.600/2004, ao atual gestor do(a) Prefeitura Municipal de Custódia, ou quem vier a sucedê-lo, que atenda, nos prazos indicados, se houver, as medidas a seguir relacionadas :
1. Observar, quando da formalização de processos licitatórios, bem como de dispensa e de inexigibilidade, todos os atos exigidos pelas normas vigentes, com destaque para a Lei nº 8.66693;
2. Observar, rigorosamente, as normas para a execução das despesas estabelecidas pela Lei nº 4.320/64, com destaque para a exigência de que seu pagamento só poderá ser efetuado após sua regular liquidação, com a verificação do direito adquirido pelo credor através dos títulos e documentos comprobatórios do correspondente crédito.;
3. Organizar a contabilidade de forma a permitir o acompanhamento dos fatos decorrentes ou não da execução orçamentária e a análise e interpretação dos resultados econômicos e financeiros, zelando para o exato registro dos valores que compõem as peças contábeis;
4. Não transferir os recursos do FUNDEF para outras contas correntes, o que, além de dificultar aos gestores o acompanhamento da sua utilização, acarreta-lhe quase sempre perdas financeiras;
5. Observar as normas que regem o Regime Próprio de Previdência, a fim de oferecer segurança jurídica aos seus servidores e garantia ao Município de equilíbrio de suas contas;
6. Providenciar o registro analítico de todos os bens patrimoniais, com indicação dos elementos necessários a sua perfeita caracterização, assim como dos agentes responsáveis pela sua guarda e administração;
7. Efetuar o pagamento das contribuições previdenciárias dentro dos prazos estabelecidos pelas normas que regem a matéria, a fim de evitar a incidência de encargos desnecessários e o comprometimento das contas municipais.
DETERMINAR, por fim, o seguinte:
À Coordenadoria de Controle Externo:
a. Proceder a formalização de Auditoria Especial, nos termos do artigo 21, inciso IV, da Lei 12.600/04, com o objetivo de analisar a execução da despesa, no exercício de 2016, com a aquisição de combustíveis pela Prefeitura Municipal de Custódia e pelo Fundo Municipal de Saúde, este por meio dos contratos firmados com a empresa Tamboril Combustíveis Ltda., mediante a Dispensa nº 004/2015 e o Pregão Presencial nº 013/2015.

À Diretoria de Plenário:
a. Enviar cópias do Relatório de Auditoria, bem como do Inteiro Teor desta Deliberação:
1. Ao Ministério Público de Contas para a devida comunicação ao Ministério Público do Estado, nos termos da Súmula nº 12 desta Corte de Contas;
2. À Receita Federal do Brasil, considerando o não recolhimento de contribuições previdenciárias ao Regime Geral de Previdência Social - RGPS;
3. Ao atual Prefeito Municipal de Custódia

Presentes durante o julgamento do processo na sessão:
CONSELHEIRA TERESA DUERE, relatora do processo, Presidente da Sessão
CONSELHEIRO SUBSTITUTO RUY RICARDO HARTEN SUBSTITUINDO CONSELHEIRO VALDECIR PASCOAL: Acompanha
CONSELHEIRO SUBSTITUTO CARLOS PIMENTEL SUBSTITUINDO CONSELHEIRO RANILSON RAMOS: Acompanha
Procurador do Ministério Público de Contas: GILMAR SEVERINO DE LIMA

26ª SESSÃO ORDINÁRIA DA SEGUNDA CÂMARA REALIZADA EM 10/05/2018
PROCESSO TCE-PE N° 16100277-8ED001
RELATOR: CONSELHEIRO SUBSTITUTO RICARDO RIOS
MODALIDADE - TIPO: Recurso - Embargos de Declaração
EXERCÍCIO: 2018
UNIDADE JURISDICIONADA: Prefeitura Municipal de Jucati
INTERESSADOS:
Hemannally Julia Roberta Protasio Cordeiro
Luciclaudio Gois De Oliveira Silva OAB 21523-PE
ORGÃO JULGADOR: SEGUNDA CÂMARA
PRESIDENTE, EM EXERCÍCIO, DA SESSÃO: CONSELHEIRO DIRCEU RODOLFO DE MELO JÚNIOR

ACÓRDÃO Nº 455 / 2018

VISTOS, relatados e discutidos os autos do Processo TCE-PE Nº 16100277-8ED001, ACORDAM, à unanimidade, os Conselheiros da SEGUNDA CÂMARA do Tribunal de Contas do Estado de Pernambuco, nos termos do voto do Relator, que integra o presente Acórdão,
CONSIDERANDO atendidos os pressupostos de legitimidade e tempestividade recursais;
CONSIDERANDO, em parte, o Parecer Ministerial nº 97/2018, da lavra do Procurador Gustavo Massa;
CONSIDERANDO a ausência de omissão ou contradição no *decisum* embargado;
CONSIDERANDO a Teoria da Asserção;
CONSIDERANDO que a embargante conseguiu comprovar as despesas relativas a “auxílio-funeral”;
CONSIDERANDO o disposto nos artigos 77, inciso IV, parágrafos 3º, 4º, 8º e artigo 81 da Lei Estadual nº 12.600/04 (Lei Orgânica do Tribunal de Contas do Estado de Pernambuco);
Em, preliminarmente, CONHECER dos presentes Embargos de Declaração e, no mérito, DAR-LHE PROVIMENTO. e, consequentemente, a) eliminar a imputação de débito no valor de R$ 194.287,50; b) julgar regulares com ressalvas as contas da Sra. Hermannally Julia Roberto Protasio Cordeiro;
DETERMINAR, com base no disposto no no inciso V do artigo 70 da Lei Estadual nº 12.600/2004, ao atual gestor do(a) Prefeitura Municipal de Jucati, ou quem vier a sucedê-lo, que atenda, no prazo indicado, a medida a seguir relacionada :
1. Que além das determinações constantes do Acórdão ora embargado, proceda à realização de um cadastro de beneficiários de possíveis doações e mantenha todas as informações atualizadas.

Presentes durante o julgamento do processo na sessão:
CONSELHEIRO SUBSTITUTO RICARDO RIOS, relator do processo
CONSELHEIRO DIRCEU RODOLFO DE MELO JÚNIOR, Presidente, em exercício, da Sessão: Acompanha
CONSELHEIRO JOÃO CARNEIRO CAMPOS: Acompanha
Procuradora do Ministério Público de Contas: ELIANA MARIA LAPENDA DE MORAES GUERRA

PROCESSO TCE-PE Nº 1750706-6
SESSÃO ORDINÁRIA REALIZADA EM 10/05/2018
ADMISSÃO DE PESSOAL REALIZADA PELA SECRETARIA DE SAÚDE DE PERNAMBUCO – CONCURSO
UNIDADE GESTORA: SECRETARIA DE SAÚDE DE PERNAMBUCO
INTERESSADO: Sr. PAULO HENRIQUE SARAIVA CÂMARA
RELATOR: CONSELHEIRO SUBSTITUTO RUY RICARDO HARTEN
ÓRGÃO JULGADOR: PRIMEIRA CÂMARA
ACÓRDÃO T.C. Nº 0456/18

VISTOS, relatados e discutidos os autos do Processo TCE-PE nº 1750706-6, **ACORDAM**, à unanimidade, os Conselheiros da Primeira Câmara do Tribunal de Contas do Estado, nos termos do voto do Relator, que integra o presente Acórdão,
CONSIDERANDO que a equipe de auditoria não encontrou qualquer ilegalidade nos atos de admissão objeto do processo vertente capaz de impedir os respectivos registros;
CONSIDERANDO o disposto nos artigos 70 e 71, inciso III, combinados com o artigo 75, da Constituição Federal, e nos artigos 42 e 70, inciso III, da Lei Estadual nº 12.600/04 – Lei Orgânica do Tribunal de Contas do Estado de Pernambuco,
Em julgar **LEGAIS** as nomeações decorrentes de Concurso público, objeto destes autos, concedendo, consequentemente, o registro dos respectivos atos dos servidores listados no Anexo Único.

Recife, 15 de maio de 2018.
Conselheira Teresa Duere – Presidente, em exercício, da Primeira Câmara
Conselheiro Substituto Ruy Ricardo Harten – Relator

Documento assinado digitalmente, conforme MP n° 2200-2/2001, que institui a Infraestrutura de Chaves Públicas Brasileira - ICP-Brasil.

Conselheiro Substituto Carlos Pimentel
Presente: Dr. Gilmar Severino de Lima – Procurador

ANEXO ÚNICO

NOME	CPF	CARGO	NOMEACAO
CAMILA CAVALCANTE ROLIM	029.860.763-86	ANALISTA EM SAUDE	04/03/2016
PAULA RAFAELA GONCALVES LIMA CARNEIRO	067.744.134-71	ANALISTA EM SAUDE	04/03/2016
KELMA KETUSA BEZERRA SOARES	036.129.934-61	ANALISTA EM SAUDE	04/03/2016
CARLA CASSIANE CONSTANTINO DE HOLANDA	082.238.284-99	ANALISTA EM SAUDE	04/03/2016
REBECA VIANA FERREIRA	071.365.174-19	ANALISTA EM SAUDE	04/03/2016
LAIS LOPES ALVES	084.947.484-16	ANALISTA EM SAUDE	04/03/2016
NAIADE MELO COSTA	046.012.754-31	ANALISTA EM SAUDE	04/03/2016
MARILIA BENICIO BEZERRA	024.355.924-00	ANALISTA EM SAUDE	04/03/2016
CAMILA PEREIRA DE LIMA E SILVA	057.971.644-93	ANALISTA EM SAUDE	04/03/2016
DANIELA LUIGGI RAMOS	818.778.974-34	ANALISTA EM SAUDE	04/03/2016
PATRICIA DA SILVA	021.718.785-41	ANALISTA EM SAUDE	04/03/2016
MARINA FIGUEIREDO ASSUNCAO	053.410.914-42	ANALISTA EM SAUDE	04/03/2016
ANA PAULA COELHO CORREA	616.715.094-04	ANALISTA EM SAUDE	04/03/2016
SANDRA CORREA DE ALMEIDA DINIZ	037.252.077-47	ANALISTA EM SAUDE	04/03/2016
LAIS MARIA XAVIER DA SILVA	057.318.894-73	ANALISTA EM SAUDE	04/03/2016
MANOELA FERREIRA DE ASSIS	042.854.633-18	ANALISTA EM SAUDE	04/03/2016
ANITA RHENO MORETHE	068.681.284-01	ANALISTA EM SAUDE	04/03/2016
ILKA ELAINE PEREIRA COUTINHO SOUSA	051.623.964-35	ANALISTA EM SAUDE	04/03/2016
GISELLI CAETANO DOS SANTOS	832.423.334-20	ANALISTA EM SAUDE	04/03/2016
TANIA CRISTINA VIEIRA DA COSTA CORREA	615.709.312-91	ANALISTA EM SAUDE	04/03/2016
BARBARA BEZERRA LEANDRO DE ALENCAR	037.179.084-05	ANALISTA EM SAUDE	04/03/2016
SIMONE PERES BONACHELA	835.144.304-20	ANALISTA EM SAUDE	04/03/2016
ELAINE CRISTINA DE MORAIS SILVA	035.801.594-45	ANALISTA EM SAUDE	04/03/2016
ANDREZA RODRIGUES DEODATO SILVA	043.875.884-62	ANALISTA EM SAUDE	04/03/2016
JOSILENE MARIA FELIX FERREIRA	415.910.704-49	ANALISTA EM SAUDE	04/03/2016
GERBSON DA SILVA LIMA	065.148.274-70	ANALISTA EM SAUDE	04/03/2016
JANICE LEMOS DE ARAUJO SILVA SANTOS	014.280.174-70	ANALISTA EM SAUDE	04/03/2016
JAYCE MAYARA MENDES MEDEIROS	058.649.214-32	ANALISTA EM SAUDE	04/03/2016
CASSIA ANGELICA TUPINAMBA TAVARES	041.729.854-40	ANALISTA EM SAUDE	04/03/2016
ANDERSON COUTO DA SILVA	027.093.664-52	ANALISTA EM SAUDE	04/03/2016
SILVIA SIBELE DA MOTA E SILVA	041.815.484-81	ANALISTA EM SAUDE	04/03/2016
ANDREZZA GONCALVES DE SOUSA	054.041.704-17	ANALISTA EM SAUDE	04/03/2016
DAYANA DA SILVA SOARES	073.878.074-00	ANALISTA EM SAUDE	04/03/2016
WANDELY DANIELY LOPES PEREIRA	073.845.704-33	ANALISTA EM SAUDE	04/03/2016
NATHALIA MARIA BARBOSA	058.320.384-10	ANALISTA EM SAUDE	04/03/2016
AMANDA DE MORAIS PINTO RIBEIRO ESCOBAR	048.424.954-13	ANALISTA EM SAUDE	04/03/2016
CAMILA LAIS GONZAGA LUCENA	068.729.534-38	ANALISTA EM SAUDE	04/03/2016
CIBELLE CRISTINA SILVA DE OLIVEIRA	073.151.024-00	ANALISTA EM SAUDE	04/03/2016
CRISTIANNE DAYSE DE OLIVEIRA LIMA MERGULHAO	698.720.744-53	ANALISTA EM SAUDE	04/03/2016
DANIELA CECILIA SOUZA WANDERLEY	060.410.464-26	ANALISTA EM SAUDE	04/03/2016
HALINA CAVALCANTI GOUVEIA	059.643.064-70	ANALISTA EM SAUDE	04/03/2016
IZABEL LEITE DE SOUZA	890.684.083-72	ANALISTA EM SAUDE	04/03/2016
JOSILENE DA SILVA TEIXEIRA	030.678.534-07	ANALISTA EM SAUDE	04/03/2016
JOZIBEL PEREIRA BARROS DE CARVALHO	045.743.254-37	ANALISTA EM SAUDE	04/03/2016
KASSANDRA MARIA SOARES DOS SANTOS	014.109.184-32	ANALISTA EM SAUDE	04/03/2016
LUCIANA FERREIRA GOMES CAUAS ESPINDOLA	052.059.034-14	ANALISTA EM SAUDE	04/03/2016
LUCIENE MARIA SILVA DOS SANTOS	030.624.124-29	ANALISTA EM SAUDE	04/03/2016
MARIA APARECIDA GARCIA MOURA	034.937.375-21	ANALISTA EM SAUDE	04/03/2016
MARIA IZABEL FREITAS DE JESUS	919.441.635-49	ANALISTA EM SAUDE	04/03/2016
MARIA SIMONE MOURATO DE OLIVEIRA	029.937.234-05	ANALISTA EM SAUDE	04/03/2016
MICHELE AUGUSTO MARINHO	031.583.254-11	ANALISTA EM SAUDE	04/03/2016
MONICA REGINA GOMES DA SILVA	064.067.484-41	ANALISTA EM SAUDE	04/03/2016
NATHALIA CRISTINA RODRIGUES DE SOUZA	064.290.274-73	ANALISTA EM SAUDE	04/03/2016
RENATA CANDIDA DE SOUZA	048.025.404-42	ANALISTA EM SAUDE	04/03/2016
RITA JUSSARA ROCHA DE ALMEIDA BARROS	010.502.434-12	ANALISTA EM SAUDE	04/03/2016
SANDRA REGINA DE ARAUJO GUIMARAES	022.293.814-58	ANALISTA EM SAUDE	04/03/2016
SELMA MARIA BARBOSA RODRIGUES	900.637.324-91	ANALISTA EM SAUDE	04/03/2016
TILANDSIA LUCIA MACEDO DA SILVA	059.334.564-97	ANALISTA EM SAUDE	04/03/2016
VALDENICE SOARES DA SILVA	043.041.724-17	ANALISTA EM SAUDE	04/03/2016
VALERIA SANTOS PAULO	021.028.804-35	ANALISTA EM SAUDE	04/03/2016
GISELI BARCELO DE SOUZA SA	067.621.814-81	ANALISTA EM SAUDE	17/05/2016
MARIA GISELLA OLIVEIRA CAVALCANTI	057.670.604-36	ANALISTA EM SAUDE	17/05/2016
NATHALIA VIVIANNE ARAUJO VASCONCELOS	057.377.764-09	ANALISTA EM SAUDE	17/05/2016
RAQUEL RODRIGUES DE ARAUJO	075.670.954-75	ANALISTA EM SAUDE	17/05/2016
VITORIA RODRIGUES DE FIGUEREDO	127.357.524-53	ANALISTA EM SAUDE	17/05/2016
WAGNER BATISTA DA SILVA	047.036.094-10	ANALISTA EM SAUDE	17/05/2016
JESSICA ALLINE DE MELO E SILVA	072.780.244-55	ANALISTA EM SAUDE	11/10/2016
ROBERTA ESCARIAO PARENTE SPINELLI	025.470.474-38	ANALISTA EM SAUDE	02/09/2016
KASSIA CRISTINA UCHOA SOARES BARBOSA	057.661.804-70	ANALISTA EM SAUDE	02/09/2016
CICERA MARIA DE SIQUEIRA	630.771.164-72	ANALISTA EM SAUDE	11/10/2016
ROBERTA ALVES DOS SANTOS	079.397.744-41	ANALISTA EM SAUDE	02/09/2016
VANESSA KARLA SOUZA PESSOA	046.958.414-95	ANALISTA EM SAUDE	02/09/2016
VANISE ALVES	284.577.734-53	ANALISTA EM SAUDE	11/10/2016
VERONICA BREDERODE DE AMORIM GONZAGA	333.556.904-06	ANALISTA EM SAUDE	02/09/2016
THASSIANY REBECA PAIVA MOURA DA SILVA	054.541.674-44	ANALISTA EM SAUDE	04/03/2016
JURANDY JUNIOR FERRAZ DE MAGALHAES	058.305.004-26	ANALISTA EM SAUDE	04/03/2016
KEILLA MARIA PAZ E SILVA	069.271.554-14	ANALISTA EM SAUDE	04/03/2016
MICHELE CHIANCA MACARIO	056.656.654-01	ANALISTA EM SAUDE	04/03/2016
THIAGO SANTOS DE SOUZA	061.614.064-97	ANALISTA EM SAUDE	04/03/2016
ANDRE FILIPE VIEIRA PEREIRA DA SILVA	024.684.204-03	ANALISTA EM SAUDE	04/03/2016
JANAINA DO REGO OLIVEIRA	019.147.574-24	ANALISTA EM SAUDE	04/03/2016
SUENIA DA CUNHA GONCALVES DE ALBUQUERQUE	065.918.634-94	ANALISTA EM SAUDE	04/03/2016
RODRIGO SANTANA DO NASCIMENTO	068.970.574-36	ANALISTA EM SAUDE	04/03/2016
ALESSANDRA GOMES DE MIRANDA	909.378.134-00	ANALISTA EM SAUDE	04/03/2016
DIEGO ARRUDA FALCAO	080.475.664-31	ANALISTA EM SAUDE	04/03/2016
ANA MARIA DO NASCIMENTO COSTA	345.457.514-15	ANALISTA EM SAUDE	04/03/2016
RENATA MARCIA COSTA VASCONCELOS	013.658.964-20	ANALISTA EM SAUDE	04/03/2016
LUCIA HELENA ARAUJO PIRON	341.204.594-20	ANALISTA EM SAUDE	04/03/2016
LEONARDO DE AQUINO LINHARES	073.810.394-27	ANALISTA EM SAUDE	04/03/2016
ROSA REGINA DA CUNHA SILVA	027.045.544-20	ANALISTA EM SAUDE	04/03/2016
BENICIO CAMPOS DOS ANJOS FILHO	993.523.034-15	ANALISTA EM SAUDE	04/03/2016
PATRICIA RODRIGUES DE OLIVEIRA HAVER	020.861.444-31	ANALISTA EM SAUDE	04/03/2016
ANA PAULA ROCHA DA COSTA	041.545.344-59	ANALISTA EM SAUDE	04/03/2016
MARIANA ARAGAO MATOS DONATO	957.404.733-49	ANALISTA EM SAUDE	04/03/2016
FABIA DA SILVA PEREIRA CRUZ	031.733.144-25	ANALISTA EM SAUDE	04/03/2016
THACIANNA BARRETO DA COSTA	056.222.154-98	ANALISTA EM SAUDE	04/03/2016
GABRIELA DE MORAES REGO GUEDES	047.713.084-46	ANALISTA EM SAUDE	04/03/2016
LICIANA XAVIER EURICO DE ALENCAR	871.170.533-72	ANALISTA EM SAUDE	04/03/2016
BRUNA DE PAULA SANTOS	055.762.116-00	ANALISTA EM SAUDE	04/03/2016
LAURY FRANCIS COSTA	039.647.644-93	ANALISTA EM SAUDE	04/03/2016
ANNE MAELY MARIA DE SALES FERREIRA	027.094.594-69	ANALISTA EM SAUDE	04/03/2016
NAISHE MATOS FREIRE	052.399.474-57	ANALISTA EM SAUDE	04/03/2016
CRISTIANE LIRA FERREIRA	039.058.734-60	ANALISTA EM SAUDE	04/03/2016
ISLENE DE ARAUJO BARBOSA	057.249.514-52	ANALISTA EM SAUDE	04/03/2016
KARLA ERIKA GOUVEIA DE FIGUEIREDO	045.597.834-46	ANALISTA EM SAUDE	04/03/2016
BRUNO HENRIQUE DE AMORIM	890.228.824-20	ANALISTA EM SAUDE	04/03/2016
ANA THEREZA BEZERRA DOS SANTOS	054.172.884-97	ANALISTA EM SAUDE	04/03/2016
ELAINE MARTINS DE MOURA LIMA	060.850.074-77	ANALISTA EM SAUDE	04/03/2016
JULIANO CORREIA SOUZA	775.252.484-00	ANALISTA EM SAUDE	04/03/2016
RACHEL DI PAOLA VILACA FIGUEIREDO	065.516.654-89	ANALISTA EM SAUDE	04/03/2016
VALDEMIR VICENTE DA SILVA JUNIOR	073.805.884-00	ANALISTA EM SAUDE	04/03/2016
VANUSA VIANA DE GOIS BRITO	985.286.964-72	ANALISTA EM SAUDE	04/03/2016
WAGNER NEVES FERNANDES	010.941.244-35	ANALISTA EM SAUDE	04/03/2016
WALESKA MAYARA GOMES DE LIMA	068.431.764-88	ANALISTA EM SAUDE	04/03/2016
ANITA DI PACE MENDONCA CAVALCANTI	126.844.224-00	ANALISTA EM SAUDE	17/05/2016
ALINA MARIA CAVALCANTI CAHU	425.374.364-15	ANALISTA EM SAUDE	02/09/2016
CARLA CECILIA VASCONCELOS VITORIANO DE MENDONCA	920.996.534-53	ANALISTA EM SAUDE	02/09/2016
GLEDSON BARBOSA DE CARVALHO	041.250.114-78	ANALISTA EM SAUDE	02/09/2016
JACILANE BEZERRA DA SILVA	399.200.464-34	ANALISTA EM SAUDE	02/09/2016
KLARISSA MIRANDA GUARINES	093.182.374-99	ANALISTA EM SAUDE	08/11/2016
LAILA THAMIRIS GONCALVES ALVES DA SILVA	083.279.464-39	ANALISTA EM SAUDE	08/11/2016
IGOR DE FARIAS DOMINGOS	077.390.484-02	ANALISTA EM SAUDE	02/09/2016
MAYANA CORDEIRO DE OLIVEIRA RAMOS	075.053.874-05	ANALISTA EM SAUDE	02/09/2016
HUMBERTO JORGE AGRIPINO COSTA	407.706.644-15	ANALISTA EM SAUDE	11/10/2016
MICHELLE CARDINALLI ARAUJO COSTA	068.596.764-69	ANALISTA EM SAUDE	02/09/2016
PATRICIA ARRUDA PEREIRA BORGES	935.773.704-91	ANALISTA EM SAUDE	08/11/2016
ELISANGELA VIRGINIA BARRETO DAMASCENA	025.046.684-81	ANALISTA EM SAUDE	08/11/2016
RAPHAEL FERREIRA PIMENTEL	087.613.094-51	ANALISTA EM SAUDE	08/11/2016
RENE RODRIGUES DE MELO	039.453.954-02	ANALISTA EM SAUDE	04/03/2016
AKOTIRENE DE FRANCA LINS	084.817.424-06	ANALISTA EM SAUDE	08/11/2016
AMANDA DE ARAUJO ALENCAR	043.481.744-90	ANALISTA EM SAUDE	08/11/2016
DIOGO CARVALHO FLORENCIO	008.637.714-08	ANALISTA EM SAUDE	08/11/2016
ELTON MAX NASCIMENTO DO EGITO	044.975.324-70	ANALISTA EM SAUDE	08/11/2016
ANA ELIZABETE JACOB PEDROSA	039.336.924-23	ANALISTA EM SAUDE	02/09/2016
ANDERSON MARCIANO PEREIRA	031.174.894-52	ANALISTA EM SAUDE	02/09/2016
JOAS DE ARAUJO TEIXEIRA	837.921.474-91	ANALISTA EM SAUDE	02/09/2016
JOUBER MATEUS DOS SANTOS ACIOLE	016.284.855-23	ANALISTA EM SAUDE	02/09/2016
VANESSA SANTOS SA	045.857.774-07	ANALISTA EM SAUDE	02/09/2016
PRISCILA PEDROSA DA SILVA COUTINHO	047.971.614-50	ANALISTA EM SAUDE	04/03/2016
JANAIARA ELIZA CARVALHO PEIXOTO	049.025.374-19	ANALISTA EM SAUDE	04/03/2016
ANA CLAUDIA DE SOUZA CASTRO	047.403.994-31	ANALISTA EM SAUDE	04/03/2016
RITA MARIA SPOSITO ANTONINO TENORIO	478.384.004-06	ANALISTA EM SAUDE	04/03/2016
DILMARA CARLA GOMES	033.598.454-12	ANALISTA EM SAUDE	04/03/2016
BARBARA MARANHAO CALABRIA CAVALCANTI	073.922.774-21	ANALISTA EM SAUDE	04/03/2016
CARLA ELIZA FERRAZ DE OLIVEIRA	008.699.714-92	ANALISTA EM SAUDE	04/03/2016
DANUZIA CRISTINA DA SILVA XAVIER	071.653.544-09	ANALISTA EM SAUDE	04/03/2016
EMANUELA ALBUQUERQUE DA SILVA	010.418.314-47	ANALISTA EM SAUDE	04/03/2016
MARLENE MARIA DA SILVA	772.237.644-49	ANALISTA EM SAUDE	04/03/2016
CATIUSCIA REBECCA SANTOS DE LIRA	071.884.504-80	ANALISTA EM SAUDE	04/03/2016
CRISTIANE NEVES DE MORAIS	047.828.194-39	ANALISTA EM SAUDE	04/03/2016
ROZA HELENA BAZANTE SANTOS	055.501.134-81	ANALISTA EM SAUDE	04/03/2016
DANIELA MARIA DOS SANTOS	027.392.994-19	ANALISTA EM SAUDE	04/03/2016
MARIA DA CONCEICAO BARBOSA CAVALCANTI	059.934.364-84	ANALISTA EM SAUDE	04/03/2016
GERUSA SILVA RAMALHO	008.384.374-43	ANALISTA EM SAUDE	04/03/2016
JUCIANA GOMES MENEZES BARRETO	042.458.874-94	ANALISTA EM SAUDE	04/03/2016
ARION SARAIVA REISDORFER	900.700.540-53	ANALISTA EM SAUDE	04/03/2016
CANDIDA DE LOURDES DE MELO JUCA	039.534.384-41	ANALISTA EM SAUDE	04/03/2016
LUDMILLA CARMEN DE SOUSA OLIVEIRA CARVALHO	009.922.684-78	ANALISTA EM SAUDE	04/03/2016
JULIANA TAVARES DE FIGUEREDO SANTOS	054.487.254-14	ANALISTA EM SAUDE	04/03/2016
RENATA ALESSANDRA MARQUES DE SOUZA	896.800.304-15	ANALISTA EM SAUDE	04/03/2016
LILIANY VIEIRA DA SILVA	028.048.504-20	ANALISTA EM SAUDE	04/03/2016
CLAUDIA MARIA DE OLIVEIRA MELO	737.256.093-49	ANALISTA EM SAUDE	04/03/2016
PAULINO JOSE DE ALBUQUERQUE VASCONCELOS NETO	055.152.434-04	ANALISTA EM SAUDE	04/03/2016
NATALIA ABREU LEMOS GALINDO	042.565.354-46	ANALISTA EM SAUDE	04/03/2016
SIMONE LUGON DA SILVA ALMEIDA	033.535.117-41	ANALISTA EM SAUDE	04/03/2016
MARCOS ANTONIO DE OLIVEIRA SOUZA	030.744.564-00	ANALISTA EM SAUDE	04/03/2016
VIRGINIA TORRES DE MELLO	033.943.354-09	ANALISTA EM SAUDE	04/03/2016
GICELY REGINA SOBRAL DA SILVA MONTEIRO	066.486.364-75	ANALISTA EM SAUDE	04/03/2016
LUANE NAYARA BARBOSA NUNES PEREIRA	056.735.034-74	ANALISTA EM SAUDE	04/03/2016
ANA CARLA OLIVEIRA DE SOUSA	031.198.794-01	ANALISTA EM SAUDE	04/03/2016
JOCASTRA BISPO DE SANTANA	064.499.454-19	ANALISTA EM SAUDE	04/03/2016
GABRIELA FARIAS MAGALHAES MORAIS	013.527.164-96	ANALISTA EM SAUDE	04/03/2016
CRISTIANE SOUZA DE MELO	014.093.645-93	ANALISTA EM SAUDE	04/03/2016
SOLANGE FREITAS DE OLIVEIRA	339.581.654-00	ANALISTA EM SAUDE	04/03/2016
FABIOLA CASSIA DE OLIVEIRA SILVA	030.059.054-70	ANALISTA EM SAUDE	04/03/2016
ANA ELIZABETH LOPES DE CARVALHO	033.973.874-00	ANALISTA EM SAUDE	04/03/2016
MARTA NUNES LIRA	039.517.114-85	ANALISTA EM SAUDE	04/03/2016
DANIELLE ISIS DE SA E SILVA	051.186.674-70	ANALISTA EM SAUDE	04/03/2016
DANIELY LIRA FLORENCIO	078.320.464-73	ANALISTA EM SAUDE	04/03/2016
JANINE CHRISTINA NUNES DE OLIVEIRA	029.200.584-95	ANALISTA EM SAUDE	04/03/2016
FABIO MONTEIRO FRANCA	051.035.214-66	ANALISTA EM SAUDE	04/03/2016
ERICA LARISSA MARINHO SOUTO DE ALBUQUERQUE	051.999.464-71	ANALISTA EM SAUDE	04/03/2016
ANA CAROLINA SPINELLI	054.501.674-66	ANALISTA EM SAUDE	04/03/2016
VANIA MARIA DA SILVA BRAZ	032.683.807-43	ANALISTA EM SAUDE	04/03/2016
ALDIVA ERICE MODESTO DE LUNA ANDRADE	944.152.344-53	ANALISTA EM SAUDE	04/03/2016
MARCIANA FELICIANO	013.970.023-44	ANALISTA EM SAUDE	04/03/2016
TATIANE LINS DA SILVA	055.789.234-10	ANALISTA EM SAUDE	04/03/2016
TACIANA DRECHSLER RIO	962.263.664-00	ANALISTA EM SAUDE	04/03/2016
DENISE DA SILVA MELO	048.208.694-77	ANALISTA EM SAUDE	04/03/2016
ADRIANA LEITE DOS SANTOS	048.939.394-24	ANALISTA EM SAUDE	04/03/2016
JULIANA MARIA SANTANA	014.263.434-42	ANALISTA EM SAUDE	04/03/2016
CLECIA CRISTIANE DA SILVA SALES SANTOS	754.463.164-87	ANALISTA EM SAUDE	04/03/2016
MARESSA SANTANA VICENTE DE LIMA	049.236.254-81	ANALISTA EM SAUDE	04/03/2016
DANIELLE BARBOSA DE MOURA	048.312.834-10	ANALISTA EM SAUDE	04/03/2016
ANDREY VIEIRA DE QUEIROGA	061.261.804-88	ANALISTA EM SAUDE	04/03/2016
DANIELLE CRISTIANE MACIEL CAVALCANTI	031.528.444-76	ANALISTA EM SAUDE	04/03/2016
MARCELA CHEDID DE ANDRADA	038.969.014-78	ANALISTA EM SAUDE	04/03/2016
KELLY CRISTINA GOMES DE LIMA VERISSIMO	029.865.844-54	ANALISTA EM SAUDE	04/03/2016
ROBECIA MORAIS DE ASSUNCAO MOURA	936.089.854-68	ANALISTA EM SAUDE	04/03/2016
EMILIA NATALI CRUZ DUARTE	075.745.424-06	ANALISTA EM SAUDE	04/03/2016
SAMIA DAYANA LEMOS DE LACERDA	061.015.054-56	ANALISTA EM SAUDE	04/03/2016
GILMARA JAQUELINE DE MOURA RODRIGUES	061.201.104-61	ANALISTA EM SAUDE	04/03/2016
MARIANA DE SOUSA DANTAS	007.950.314-40	ANALISTA EM SAUDE	04/03/2016
FABIOLLA ALMEIDA CALAZANS	057.052.644-29	ANALISTA EM SAUDE	04/03/2016
ADILENE FERREIRA DE MOURA	023.404.714-35	ANALISTA EM SAUDE	04/03/2016
RENATO WAGNER DANIEL DE SOUZA MENEZES	046.293.684-85	ANALISTA EM SAUDE	04/03/2016
REBEKA KELLY ALVES GUIMARAES DE SOUZA	056.378.384-29	ANALISTA EM SAUDE	04/03/2016
ALINE DE PAULA CAETANO PEREIRA	065.963.834-74	ANALISTA EM SAUDE	04/03/2016

Documento assinado digitalmente, conforme MP n° 2200-2/2001, que institui a Infraestrutura de Chaves Públicas Brasileira - ICP-Brasil.

JADSON MENDONCA GALINDO	013.665.034-14	ANALISTA EM SAUDE	04/03/2016
IZABELLE RODRIGUES BARBOSA	065.755.824-94	ANALISTA EM SAUDE	04/03/2016
ELIANE FERREIRA ALVES	889.891.274-91	ANALISTA EM SAUDE	04/03/2016
CAMILA SABINO DOS SANTOS BEZERRA	072.201.264-09	ANALISTA EM SAUDE	04/03/2016
MARTA URSULA BARBOSA DE MORAES	007.687.794-99	ANALISTA EM SAUDE	04/03/2016
RAFAELLA KELLY BELLO WANDERLEY	063.103.804-35	ANALISTA EM SAUDE	04/03/2016
ADRIANA CARLA DE LUNA RIBEIRO	040.292.984-51	ANALISTA EM SAUDE	04/03/2016
MICHELLY EVANGELISTA DE ANDRADE	060.759.564-76	ANALISTA EM SAUDE	04/03/2016
MARCILENE GUILHERME DA SILVA SANTOS	012.218.144-19	ANALISTA EM SAUDE	04/03/2016
MARIA DE FATIMA CORDEIRO TRAJANO	066.219.554-05	ANALISTA EM SAUDE	04/03/2016
AYANNA WANESSA DE SOUZA VASCONCELOS	063.493.564-03	ANALISTA EM SAUDE	04/03/2016
ANDRESA ACACIA XAVIER EPAMINONDAS	049.452.304-20	ANALISTA EM SAUDE	04/03/2016
EDNA CRISLAINE SANTOS	067.301.894-60	ANALISTA EM SAUDE	04/03/2016
POLIANA SILVA DE BRITO	013.653.884-33	ANALISTA EM SAUDE	04/03/2016
ROZINETE BELARMINO DA SILVA	349.810.984-72	ANALISTA EM SAUDE	04/03/2016
DAMARIZ BARROS DE ALBUQUERQUE	118.116.347-10	ANALISTA EM SAUDE	04/03/2016
NATALIA MARQUIM LEITE SANTOS NOVAES	062.444.444-93	ANALISTA EM SAUDE	04/03/2016
KELLY CRISTIANE ROCHA LEMOS	026.504.614-97	ANALISTA EM SAUDE	04/03/2016
JEISA ELVIA VIEIRA DA COSTA	051.930.244-32	ANALISTA EM SAUDE	04/03/2016
ADRIANA LOPES FERREIRA	057.459.274-10	ANALISTA EM SAUDE	04/03/2016
WALDEMAR BRANDAO NETO	050.882.924-06	ANALISTA EM SAUDE	04/03/2016
FELICIALLE PEREIRA DA SILVA	510.174.234-15	ANALISTA EM SAUDE	04/03/2016
JOSIE LILIAN PETRICIO DE VASCONCELOS	027.082.294-19	ANALISTA EM SAUDE	04/03/2016
ANDREA FERREIRA LOPES DINIZ MAIA	048.711.734-45	ANALISTA EM SAUDE	04/03/2016
SHEILA RAPOSO GALINDO	948.456.204-30	ANALISTA EM SAUDE	04/03/2016
ROBERTA DA PAZ MELO	064.191.014-25	ANALISTA EM SAUDE	04/03/2016
MONIQUE FEITOSA DE SOUZA	044.394.454-70	ANALISTA EM SAUDE	04/03/2016
BRUNA LOPES DA SILVA	055.432.804-67	ANALISTA EM SAUDE	04/03/2016
LEIDIANE FRANCIS DE ARAUJO COSTA	050.939.644-50	ANALISTA EM SAUDE	04/03/2016
ROSEANE CARDOSO DO NASCIMENTO	046.459.674-28	ANALISTA EM SAUDE	04/03/2016
RENATA FERNANDEZ FRANCA ARAGAO	051.889.954-33	ANALISTA EM SAUDE	04/03/2016
RENATA MELO GONDIM	059.357.354-40	ANALISTA EM SAUDE	04/03/2016
MARILIA GABRIELLE SANTOS NUNES	076.922.494-66	ANALISTA EM SAUDE	04/03/2016
LUANA PINHEIRO DE SOUSA	058.075.334-45	ANALISTA EM SAUDE	04/03/2016
LAIS HARUMI SEKITANI	059.830.754-03	ANALISTA EM SAUDE	04/03/2016
AMANDA MARITSA DE MAGALHAES OLIVEIRA	070.344.024-18	ANALISTA EM SAUDE	04/03/2016
EVELYNE NASCIMENTO PEDROSA	052.618.204-05	ANALISTA EM SAUDE	04/03/2016
RENNY DE ALMEIDA SEABRA	064.467.114-92	ANALISTA EM SAUDE	04/03/2016
ALUSKA MIRTES DE QUEIROZ	058.012.744-30	ANALISTA EM SAUDE	04/03/2016
VERA ALMEIDA DE ANDRADE	039.118.654-06	ANALISTA EM SAUDE	04/03/2016
MARIA EUGENIA VIANA DE OLIVEIRA	036.994.314-79	ANALISTA EM SAUDE	04/03/2016
ELIZANGELA NUNES DE SANTANA CARNEIRO	060.851.234-69	ANALISTA EM SAUDE	04/03/2016
MARIANA GUIMARAES DE SOUZA CYSNEIROS	057.216.164-66	ANALISTA EM SAUDE	04/03/2016
KARLA MARLY SOARES MARTINS	064.278.514-70	ANALISTA EM SAUDE	04/03/2016
LUDMILA MEDEIROS OUTTES ALVES	014.353.214-64	ANALISTA EM SAUDE	04/03/2016
FERNANDA PAULA SENA COLARES	033.704.304-36	ANALISTA EM SAUDE	04/03/2016
MARINA GABRIELLA PEREIRA DE ANDRADA MAGALHAES	013.903.004-20	ANALISTA EM SAUDE	04/03/2016
FLAVIA MARIA VERA CRUZ DE VASCONCELOS	052.396.774-84	ANALISTA EM SAUDE	04/03/2016
ANA CRISTINA NOBREGA SILVA FALCAO	032.547.854-60	ANALISTA EM SAUDE	04/03/2016
JULIANA FERREIRA ROZAL	052.644.084-83	ANALISTA EM SAUDE	04/03/2016
LUCIANA MARIA DOS SANTOS SILVA	009.408.254-57	ANALISTA EM SAUDE	04/03/2016
MARIANA OLIVEIRA DE ALENCAR RAMALHO	073.945.744-66	ANALISTA EM SAUDE	04/03/2016
TAMARA SILVA	013.700.443-56	ANALISTA EM SAUDE	04/03/2016
CRISTIANE LOPES SARAIVA	028.905.254-81	ANALISTA EM SAUDE	04/03/2016
MARIANA BARROS COSTA	039.450.724-09	ANALISTA EM SAUDE	04/03/2016
POLLYANNA ANDREZA DE SOUZA NUNES SILVA	035.215.564-76	ANALISTA EM SAUDE	04/03/2016
AUDENES DE OLIVEIRA MELO	050.454.164-13	ANALISTA EM SAUDE	04/03/2016
JULIANA LEAO PONTES	064.132.034-55	ANALISTA EM SAUDE	04/03/2016
AMANDA ALVES VALOIS SANTANA	032.743.894-04	ANALISTA EM SAUDE	04/03/2016
VIVIANE MARIA PEREIRA DE CARVALHO MAGALHAES	009.899.014-40	ANALISTA EM SAUDE	04/03/2016
ELAYNE HEIDE MELO DA SILVA	068.653.324-07	ANALISTA EM SAUDE	04/03/2016
PRISCILLA GOMES BARBOSA	066.464.364-79	ANALISTA EM SAUDE	04/03/2016
PRISCILA FERREIRA CAMARA	054.661.244-00	ANALISTA EM SAUDE	04/03/2016
SUELEN FARIAS DE BRITO	039.524.704-73	ANALISTA EM SAUDE	04/03/2016
PRISCILA DINIZ DE CARVALHO MARTINS	030.274.294-85	ANALISTA EM SAUDE	04/03/2016
GILVAN GERALDO DOS SANTOS JUNIOR	021.484.764-08	ANALISTA EM SAUDE	04/03/2016
GLISSIA OLIVEIRA PAIXAO E SILVA	049.254.034-94	ANALISTA EM SAUDE	04/03/2016
MARCIA MENDES PIMENTEL	064.438.944-30	ANALISTA EM SAUDE	04/03/2016
ADRIANA XAVIER DE OLIVEIRA	034.197.044-10	ANALISTA EM SAUDE	04/03/2016
IDALACY DE CARVALHO BARRETO	010.292.354-06	ANALISTA EM SAUDE	04/03/2016
VERA LUCIA FARIAS DA SILVA	665.394.124-87	ANALISTA EM SAUDE	04/03/2016
SILVIA MARIA DALLA NORA LONDRES	021.729.154-67	ANALISTA EM SAUDE	04/03/2016
MARCELE NOGUEIRA CORREIA	053.998.774-30	ANALISTA EM SAUDE	04/03/2016
MAYANNA DANIELLY LIRA CARLOS	039.654.694-36	ANALISTA EM SAUDE	04/03/2016
HALLANA CRISTINA DE ARAUJO RODRIGUES	933.019.364-15	ANALISTA EM SAUDE	04/03/2016
SIMONE PROTASIO DA SILVA OLIVEIRA	034.106.194-88	ANALISTA EM SAUDE	04/03/2016
JOANA LIDYANNE DE OLIVEIRA BEZERRA	049.067.114-48	ANALISTA EM SAUDE	04/03/2016
ELIZABETH CRISTINA MOREIRA DE AQUINO	041.395.704-74	ANALISTA EM SAUDE	04/03/2016
GLEICE CARDOZO BEZERRA	061.425.504-05	ANALISTA EM SAUDE	04/03/2016
FERNANDA MARIA DA MOTTA AGRA	864.144.534-04	ANALISTA EM SAUDE	04/03/2016
NAYARA FRANCISCA CABRAL DE SOUSA	066.272.494-13	ANALISTA EM SAUDE	04/03/2016
MARILIA CRUZ GOUVEIA CAMARA GUERRA	037.602.064-41	ANALISTA EM SAUDE	04/03/2016
RUTHEANNE MELO DE SIQUEIRA	026.383.235-00	ANALISTA EM SAUDE	04/03/2016
NATALIA DE CARVALHO LEFOSSE VALGUEIRO	064.045.264-76	ANALISTA EM SAUDE	04/03/2016
CRISTIANE MENDES DA SILVA	034.580.704-94	ANALISTA EM SAUDE	04/03/2016
ADRIANA BARBOSA TAVARES	008.530.224-45	ANALISTA EM SAUDE	04/03/2016
PATRICIA MANGHI FERNANDES LIMA	052.037.104-65	ANALISTA EM SAUDE	04/03/2016
HAKILLA PRICYLA DE JESUS SOUZA	060.918.774-02	ANALISTA EM SAUDE	04/03/2016
LUCIANA ROBERTA PORTO DE MIRANDA LAPENDA	023.475.064-20	ANALISTA EM SAUDE	04/03/2016
ANDREA DE ANDRADE TIMOTEO	055.947.684-16	ANALISTA EM SAUDE	04/03/2016
RENATA RILKIA PEDROSA BEZERRA	046.311.754-94	ANALISTA EM SAUDE	04/03/2016
MERIELLY MARIANO BEZERRA	055.686.714-94	ANALISTA EM SAUDE	04/03/2016
ANA CAROLINA LOPES	053.391.944-42	ANALISTA EM SAUDE	04/03/2016
STEFFANY DE ALMEIDA FERREIRA	058.549.014-71	ANALISTA EM SAUDE	04/03/2016
GEIVIANNI MARIA SILVA CAVALCANTI DE ANDRADE	039.723.814-25	ANALISTA EM SAUDE	04/03/2016
TAMIRES DIOGO ALVES	064.783.884-25	ANALISTA EM SAUDE	04/03/2016
KARINA THEREZA DA SILVA	013.484.294-45	ANALISTA EM SAUDE	04/03/2016
KARLA DAYANNE NUNES BARBOSA MENEZES	036.259.274-89	ANALISTA EM SAUDE	04/03/2016
NATANIELE DE ALBUQUERQUE	069.391.374-67	ANALISTA EM SAUDE	04/03/2016
JULIANA CRISTINA ALMEIDA BARATA DE MORAIS	059.310.974-06	ANALISTA EM SAUDE	04/03/2016
ELAINE PATRICIA DE MORAIS SERENO CARNEIRO	030.422.674-23	ANALISTA EM SAUDE	04/03/2016
BETTY WILMA DA COSTA ROCHA	012.937.214-50	ANALISTA EM SAUDE	04/03/2016
IRACY KARINA DE ALBUQUERQUE CARRENHO	048.228.694-66	ANALISTA EM SAUDE	04/03/2016
MICHELLE CARDOSO LIMA	040.839.084-08	ANALISTA EM SAUDE	04/03/2016
ISABEL EMILIA PRADO DA SILVA	037.905.634-80	ANALISTA EM SAUDE	04/03/2016
ISABELLA BEATRIZ BARBOSA OLIVEIRA	065.706.484-03	ANALISTA EM SAUDE	04/03/2016
AMANDA DE MELO FRANCA	064.627.384-13	ANALISTA EM SAUDE	04/03/2016
MARIANA VIANA MACENA BOTELHO	061.962.524-45	ANALISTA EM SAUDE	04/03/2016
RENATA BELTRAO LOPES DA SILVA	013.541.444-06	ANALISTA EM SAUDE	04/03/2016
JULIANA GOMES FERREIRA	052.977.894-78	ANALISTA EM SAUDE	04/03/2016
DANIELA KOZMHINSKY RAMALHO	053.814.374-63	ANALISTA EM SAUDE	04/03/2016
DASYANNE PEREIRA FEITOSA	819.934.203-04	ANALISTA EM SAUDE	04/03/2016
SIMONE RODRIGUES PEREIRA DA SILVA	056.221.604-99	ANALISTA EM SAUDE	04/03/2016
BRUNA MACHADO WANDERLEY MELO	074.308.734-80	ANALISTA EM SAUDE	04/03/2016
KARINA SIQUEIRA DOS ANJOS	045.566.934-11	ANALISTA EM SAUDE	04/03/2016
JESSICA VIVIANE SILVA DE MOURA	065.695.914-28	ANALISTA EM SAUDE	04/03/2016
AMANDA MARINHO DIAS LIMA	071.078.574-79	ANALISTA EM SAUDE	04/03/2016
TAMIRIS LARISSA NOGUEIRA BRANDAO	055.826.414-08	ANALISTA EM SAUDE	04/03/2016
JEFFERSON FRANKLIN GOMES DE MEDEIROS	056.037.404-69	ANALISTA EM SAUDE	04/03/2016
FERNANDA CARLA MAGALHAES	049.587.104-42	ANALISTA EM SAUDE	04/03/2016
LEANDRO BATISTA WANDERLEY	076.586.354-56	ANALISTA EM SAUDE	04/03/2016
AYANE DE FATIMA QUEIROZ FERREIRA	059.692.344-94	ANALISTA EM SAUDE	04/03/2016
BRUNA MARCELLE PESSOA PEREIRA	032.930.534-40	ANALISTA EM SAUDE	04/03/2016
CLAUDIA FABIANA LUCENA SPINDOLA	038.230.064-52	ANALISTA EM SAUDE	04/03/2016
ADRIENNY NUNES DA SILVA TAVARES	065.853.554-40	ANALISTA EM SAUDE	04/03/2016
AGABO DANIEL GODOFREDO VIEIRA LUCKWU	054.823.474-43	ANALISTA EM SAUDE	04/03/2016
ANA GABRIELA FURTADO DA SILVA GUEDES	040.504.764-95	ANALISTA EM SAUDE	04/03/2016
ANA KARINA DE ANDRADE ARAUJO GALVAO	064.205.884-99	ANALISTA EM SAUDE	04/03/2016
ANA LIGIA VIEIRA MARCOLINO LOPES	451.441.174-49	ANALISTA EM SAUDE	04/03/2016
ANA MICHELE MORAES LUNA	029.753.754-76	ANALISTA EM SAUDE	04/03/2016
ANA RITA RIBEIRO DA CUNHA	839.258.304-30	ANALISTA EM SAUDE	04/03/2016
ANGELICA DE GODOY TORRES LIMA	074.060.154-70	ANALISTA EM SAUDE	04/03/2016
AURIANY MARIA DE ARAUJO SOUZA	079.773.224-12	ANALISTA EM SAUDE	04/03/2016
BARBARA HELENA DE BRITO ANGELO	063.210.374-43	ANALISTA EM SAUDE	04/03/2016
BRUNA DE MELO CAVALCANTI ANDRADE LIMA BARROTE	045.025.104-75	ANALISTA EM SAUDE	04/03/2016
CARLA NEUMAN RAMOS CESAR BIONE FERRAZ	010.649.714-66	ANALISTA EM SAUDE	04/03/2016
CAROLINE CARVALHO VILLAR DE MORAES	048.694.964-88	ANALISTA EM SAUDE	04/03/2016
CLARA FERNANDA VIEIRA DOS SANTOS	794.117.384-00	ANALISTA EM SAUDE	04/03/2016
DANIELA CARVALHO DE MAGALHAES SANTIAGO	056.229.324-83	ANALISTA EM SAUDE	04/03/2016
DAYANNE CAROLINE DE ASSIS SILVA	076.997.924-67	ANALISTA EM SAUDE	04/03/2016
DEISE MAYARA LIMA MARTINS	015.345.864-07	ANALISTA EM SAUDE	04/03/2016
EDIVANIA MARIA DA SILVA	024.666.724-99	ANALISTA EM SAUDE	04/03/2016
ELIANE BRAZ DA SILVA ARRUDA	039.934.584-19	ANALISTA EM SAUDE	04/03/2016
ELIANE TEODOSIO DA SILVA	432.858.804-49	ANALISTA EM SAUDE	04/03/2016
ELISANGELA SILVA DE ABREU	009.920.964-05	ANALISTA EM SAUDE	04/03/2016
EVELINE FEITOSA BARBOSA DE MELO	045.522.244-41	ANALISTA EM SAUDE	04/03/2016
EVELINE FERNANDES DE SOUZA	051.532.414-08	ANALISTA EM SAUDE	04/03/2016
GEORGIA VALERIA MARQUES DE BRITO	073.724.844-05	ANALISTA EM SAUDE	04/03/2016
HENOLA MAGALHAES NOVAES VIEIRA	060.714.274-01	ANALISTA EM SAUDE	04/03/2016
ISABEL REGINA AMORIM DE ALMEIDA	732.304.214-34	ANALISTA EM SAUDE	04/03/2016
JACIONE OLIVEIRA DE SANTANA	579.579.914-91	ANALISTA EM SAUDE	04/03/2016
JAQUELINE NOGUEIRA DA SILVA	047.005.254-60	ANALISTA EM SAUDE	04/03/2016
JEMIMA DA VEIGA GONZALES DE LIMA	038.157.764-30	ANALISTA EM SAUDE	04/03/2016
JEOVA HALLAN DE MEDEIROS	079.961.764-42	ANALISTA EM SAUDE	04/03/2016
JOAO RILDAMAR DE ANDRADE	045.989.044-10	ANALISTA EM SAUDE	04/03/2016
JOSEILDA FREIRE DE ARRUDA ROLIM	063.030.414-93	ANALISTA EM SAUDE	04/03/2016
JOSELINE PEREIRA LIMA	026.412.094-97	ANALISTA EM SAUDE	04/03/2016
JULIANA MAISA BRAZ DE SOUZA	046.009.524-21	ANALISTA EM SAUDE	04/03/2016
LAIANE CRISTINA DE MARINS BARBOSA	089.132.094-62	ANALISTA EM SAUDE	04/03/2016
LEONARDO LEITE ROMAO	045.910.144-79	ANALISTA EM SAUDE	04/03/2016
LIDIA KARLA DE BRITO MARQUES	040.452.014-67	ANALISTA EM SAUDE	04/03/2016
LIVIA BRITO BEZERRA DE ALBUQUERQUE	047.364.174-71	ANALISTA EM SAUDE	04/03/2016
MARIA ALICE PEREIRA	680.226.704-72	ANALISTA EM SAUDE	04/03/2016
MARIA MACIEL ROCHA DOS ANJOS	272.385.258-01	ANALISTA EM SAUDE	04/03/2016
MARIA STELLA AMORIM DE LIMA SOUZA	054.745.104-03	ANALISTA EM SAUDE	04/03/2016
MARIA WEILANY SILVA BEZERRA	058.526.264-06	ANALISTA EM SAUDE	04/03/2016
MARIANA VIANA MACENA BOTELHO	061.962.524-45	ANALISTA EM SAUDE	04/03/2016
MONICA RAQUELINE DA ROCHA	081.912.724-82	ANALISTA EM SAUDE	04/03/2016
MONIQUE GONCALVES DIAS	115.222.537-50	ANALISTA EM SAUDE	04/03/2016
NADJA MARIA DA ROCHA GIMINO	039.452.034-30	ANALISTA EM SAUDE	04/03/2016
OSNAN COSTA DA SILVA	037.340.585-54	ANALISTA EM SAUDE	04/03/2016
PATRICIA MEDEIROS DE QUEIROZ	698.585.274-20	ANALISTA EM SAUDE	04/03/2016
PAULO CESAR FEITOZA FERRAZ FILHO	068.989.074-50	ANALISTA EM SAUDE	04/03/2016
RUTHEALE ALVES BEZERRA	009.693.264-32	ANALISTA EM SAUDE	04/03/2016
SHARLLENE VANESSA LIMA CORDEIRO	087.893.894-09	ANALISTA EM SAUDE	04/03/2016
SILVIA ALVES CORREIA DE QUEIROZ	041.528.494-52	ANALISTA EM SAUDE	04/03/2016
SILVIA GABRIELLE BORBA DE LIMA	025.594.214-10	ANALISTA EM SAUDE	04/03/2016
SILVIO NICOLAU DE OLIVEIRA	834.650.224-91	ANALISTA EM SAUDE	04/03/2016
SIMONE RAFAELA DE ANDRADE SANTOS	053.301.664-97	ANALISTA EM SAUDE	04/03/2016
TAIZA ROSE DE OLIVEIRA FARIAS	065.033.944-46	ANALISTA EM SAUDE	04/03/2016
VERA LUCIA DE OLIVEIRA SOUZA	047.826.414-35	ANALISTA EM SAUDE	04/03/2016
WENIA KELLY FERREIRA ARAGAO	042.317.394-47	ANALISTA EM SAUDE	04/03/2016
YASMIN GABRIELLA CARDOSO DOS SANTOS	073.912.194-44	ANALISTA EM SAUDE	04/03/2016
MARCIA MARIA DA SILVA	816.747.914-53	ANALISTA EM SAUDE	17/05/2016
MARILIA GRAZIELLE GOMES LEAL	046.110.784-85	ANALISTA EM SAUDE	17/05/2016
ALEXSANDRA SOUZA MARQUES DA FONSECA	043.865.284-31	ANALISTA EM SAUDE	17/05/2016
ANA CARLA RIBEIRO SILVA	012.680.464-85	ANALISTA EM SAUDE	17/05/2016
CATIANA OLIVEIRA DO NASCIMENTO	056.142.434-96	ANALISTA EM SAUDE	17/05/2016
CLAUDIO WAGNER DA SILVA LUNA	030.415.704-08	ANALISTA EM SAUDE	17/05/2016
CYNARA MACHADO DE MELO GALVAO	855.268.354-72	ANALISTA EM SAUDE	17/05/2016
DANIELLY ESTEVAO GONCALVES LIRA	031.012.814-58	ANALISTA EM SAUDE	17/05/2016
EDUARDO BARBOSA CHAVES	879.671.894-34	ANALISTA EM SAUDE	17/05/2016
EDVANIA SILVA DO NASCIMENTO	028.397.384-65	ANALISTA EM SAUDE	17/05/2016
FABIANA LUCIA DE PAULA CUNHA	846.958.974-15	ANALISTA EM SAUDE	17/05/2016
JOELMA LAURENTINO MARTINS DE SOUZA	059.899.214-62	ANALISTA EM SAUDE	17/05/2016
JULIANA DE KASSIA EMIDIO BEZERRA	047.773.124-45	ANALISTA EM SAUDE	17/05/2016
JULIANA REGINA DA SILVA RIBEIRO	046.922.704-46	ANALISTA EM SAUDE	17/05/2016
JULIANA RODRIGUES COELHO DE ARAUJO	036.876.254-86	ANALISTA EM SAUDE	17/05/2016
KLECIA RODRIGUES DE OLIVEIRA	844.780.553-00	ANALISTA EM SAUDE	17/05/2016
LUCIANO GUILHERME DA SILVEIRA	706.956.954-87	ANALISTA EM SAUDE	17/05/2016
LUCIANY RODRIGUES DA SILVA BRANDAO	038.082.564-35	ANALISTA EM SAUDE	17/05/2016
LUCIO FLAVIO DE MELO MEDEIROS	574.671.024-53	ANALISTA EM SAUDE	17/05/2016
MANOEL ALEXANDRE DE ARRUDA NETO	594.008.894-53	ANALISTA EM SAUDE	17/05/2016
NATHALIA FERREIRA DA COSTA	094.437.104-39	ANALISTA EM SAUDE	17/05/2016
NOEMIA LINS DE MELO FILHA	036.710.914-01	ANALISTA EM SAUDE	17/05/2016
RODRIGO PATRIOTA PIRES	024.085.124-25	ANALISTA EM SAUDE	17/05/2016
SIVALDO LOPES DE SALES JUNIOR	071.697.074-03	ANALISTA EM SAUDE	17/05/2016
THALITA NEGROMONTE LIRA	064.882.734-85	ANALISTA EM SAUDE	17/05/2016
ALEX BERNARDO DA SILVA	021.551.974-46	ANALISTA EM SAUDE	02/09/2016
JULIANA NUNES LACERDA	018.011.153-11	ANALISTA EM SAUDE	17/05/2016
AILMA DE ALENCAR SILVA	031.632.284-96	ANALISTA EM SAUDE	02/09/2016
BARBARA STHEFANE PEREIRA BEZERRA	052.997.714-10	ANALISTA EM SAUDE	02/09/2016
BRASELINA JUCIENE PEIXOTO SA	733.142.424-68	ANALISTA EM SAUDE	02/09/2016
CARLA GARDENIA SANTANA SANTOS LITSAS	002.842.405-08	ANALISTA EM SAUDE	02/09/2016

Documento assinado digitalmente, conforme MP n° 2200-2/2001, que institui a Infraestrutura de Chaves Públicas Brasileira - ICP-Brasil.

CLAUDIA REGINA LOPES MOTA	038.230.114-56	ANALISTA EM SAUDE	02/09/2016
CYNTHIA MARIA PANCRACIO POGGI DE FIGUEIREDO	030.614.614-26	ANALISTA EM SAUDE	02/09/2016
EDNALDO BARBOSA CHAVES	819.508.104-53	ANALISTA EM SAUDE	02/09/2016
ELAINE CRISTINA FELIX DE FARIAS PONTES	944.898.314-04	ANALISTA EM SAUDE	02/09/2016
FABIANE CRISTINE ASSIS ARAGAO DE ALMEIDA	039.215.924-45	ANALISTA EM SAUDE	02/09/2016
KARLA CECILIA MARTINS GUIMARAES CALUMBI	932.303.114-34	ANALISTA EM SAUDE	02/09/2016
KARLA SIMONE DE BRITO BROCK	025.099.094-60	ANALISTA EM SAUDE	02/09/2016
LEYDJANE APARECIDA DE LIMA SOUZA NASCIMENTO	045.560.214-05	ANALISTA EM SAUDE	02/09/2016
MARLA GIZANE NECO BOTELHO	042.102.194-28	ANALISTA EM SAUDE	02/09/2016
MONICA DE ASSIS SALVIANO SILVA CARVALHO	047.697.804-19	ANALISTA EM SAUDE	02/09/2016
NOELE CRISTINE LAURENTINO	025.587.674-29	ANALISTA EM SAUDE	02/09/2016
RENATA LIMA E SILVA	024.129.293-00	ANALISTA EM SAUDE	02/09/2016
TEREZA CRISTINA BEZERRA DE ARAUJO	311.031.384-72	ANALISTA EM SAUDE	02/09/2016
ALICE IANA TAVARES LEITE	992.561.693-04	ANALISTA EM SAUDE	02/09/2016
EMANUELLA NUNES VALOES	045.626.034-02	ANALISTA EM SAUDE	02/09/2016
VITORIA DE BARROS SIQUEIRA	068.533.454-60	ANALISTA EM SAUDE	02/09/2016
MARIA SIMONE LEITE DA SILVA	053.668.994-60	ANALISTA EM SAUDE	02/09/2016
MARIANA EMIDIO DULTRA	008.928.094-69	ANALISTA EM SAUDE	19/10/2016
NATALIA AREA LIMA BRANDAO	063.969.634-18	ANALISTA EM SAUDE	04/03/2016
RAFAELA MONTEIRO DE CRISTO FERREIRA	055.631.464-64	ANALISTA EM SAUDE	02/09/2016
RAIZA PARENTE DE MELO BARROS	093.840.244-73	ANALISTA EM SAUDE	04/03/2016
ROBERTA FRANCISCA DE SANTANA	051.707.354-48	ANALISTA EM SAUDE	04/03/2016
ROBSON PINHEIRO DA SILVA	039.628.084-69	ANALISTA EM SAUDE	04/03/2016
SHEILA MENEZES SANTANA	027.538.264-80	ANALISTA EM SAUDE	04/03/2016
SIDCLEY BERNARDINO DE ARAUJO	799.667.564-34	ANALISTA EM SAUDE	04/03/2016
STEFANIA EVANGELISTA DOS SANTOS	050.347.114-35	ANALISTA EM SAUDE	02/09/2016
TALITA COELHO DE BARROS ALMEIDA	060.420.724-71	ANALISTA EM SAUDE	04/03/2016
TATIANE DE AQUINO LEAL	039.525.054-47	ANALISTA EM SAUDE	02/09/2016
TAVALA MICHELLY ESTRELA DE MELO	034.313.054-82	ANALISTA EM SAUDE	04/03/2016
VANESSA POLYANA DE SOUSA	048.257.634-05	ANALISTA EM SAUDE	04/03/2016
DANIELA KARINA DE CASTRO SIAL	038.601.314-43	ANALISTA EM SAUDE	04/03/2016
MARCELA NATAL LUCENA	039.815.474-03	ANALISTA EM SAUDE	04/03/2016
MILENA RIBEIRO DE MOURA LOBO	071.684.084-70	ANALISTA EM SAUDE	04/03/2016
MARIA CELINA MATIAS ROCHA	793.419.694-68	ANALISTA EM SAUDE	04/03/2016
ADRIANA AFONSO FERREIRA ALVES	048.017.114-99	ANALISTA EM SAUDE	04/03/2016
LUCILLA RAFAELLA PACHECO DA SILVA	014.303.224-03	ANALISTA EM SAUDE	04/03/2016
FABIANA ALBUQUERQUE MEIRELLES VILLACHAN	931.942.184-68	ANALISTA EM SAUDE	04/03/2016
ANDREZA RODRIGUES SILVA	051.422.514-90	ANALISTA EM SAUDE	04/03/2016
GABRIELLE SOARES PEREIRA BORGES	045.790.414-37	ANALISTA EM SAUDE	04/03/2016
LAYANE GABRIELY ALVES DA SILVA	074.029.344-38	ANALISTA EM SAUDE	04/03/2016
ALINE PRISCILA REGO DE CARVALHO	050.674.024-23	ANALISTA EM SAUDE	04/03/2016
ANA CAROLLINE ALVES DE FIGUEIREDO GONCALVES	035.845.394-12	ANALISTA EM SAUDE	04/03/2016
VIVIANE LIRA CAVALCANTE	049.313.874-97	ANALISTA EM SAUDE	04/03/2016
CAROLINA GONCALVES MONTEIRO	054.154.054-88	ANALISTA EM SAUDE	04/03/2016
ANDREA PAULA DE ANDRADE DE SOUZA	053.205.704-06	ANALISTA EM SAUDE	04/03/2016
ROSIELLE COSTA DE BRITO	013.707.694-07	ANALISTA EM SAUDE	04/03/2016
CINTHIA MARTINS MENINO DINIZ	038.750.444-36	ANALISTA EM SAUDE	04/03/2016
RICARDO COSTA LEITE	285.060.064-49	ANALISTA EM SAUDE	04/03/2016
JULIANA FRUTUOSO DA SILVA	075.963.864-07	ANALISTA EM SAUDE	04/03/2016
ANA CARLA VITORINO DA CAMARA	072.984.404-89	ANALISTA EM SAUDE	04/03/2016
ANDREA KATIA PIMENTEL FELIX MORAIS	911.004.104-49	ANALISTA EM SAUDE	04/03/2016
BIANCA DE MACEDO MEIRA	076.484.254-40	ANALISTA EM SAUDE	04/03/2016
CAROLLINE CAVALCANTI SANTANA DE MELO	084.727.514-06	ANALISTA EM SAUDE	04/03/2016
CELIA MARIA BARBOSA DE SOUZA	574.271.354-15	ANALISTA EM SAUDE	04/03/2016
CYBELLE BRAGA DE ALMEIDA	046.784.874-25	ANALISTA EM SAUDE	04/03/2016
ERIKA PATRICIA DE SOUSA CAMELO	057.738.714-67	ANALISTA EM SAUDE	04/03/2016
EWELYNNI TATYANY VITAL RAMOS	053.850.174-00	ANALISTA EM SAUDE	04/03/2016
FABIOLA MARIA FRAGOSO BOTELHO	033.416.594-63	ANALISTA EM SAUDE	04/03/2016
INGRID EMANUELLE ELIAS DA SILVA	090.039.664-43	ANALISTA EM SAUDE	04/03/2016
JAINARA RODRIGUES NOVAES DE SA	041.759.224-82	ANALISTA EM SAUDE	04/03/2016
LAIS ANALIA FERREIRA DE OLIVEIRA	073.827.554-95	ANALISTA EM SAUDE	04/03/2016
LUZIA VALBERLIGIA BATISTA GONCALVES	043.442.934-10	ANALISTA EM SAUDE	04/03/2016
MARCIA NASCIMENTO RAMOS	849.381.614-00	ANALISTA EM SAUDE	04/03/2016
MEIRIELLY LAISSA MENDES RODRIGUES	073.419.754-31	ANALISTA EM SAUDE	04/03/2016
NEYDRIELLE VANESKA ARAUJO VASCONCELOS	042.847.624-43	ANALISTA EM SAUDE	04/03/2016
PAULA RUANNA DA SILVA	014.515.324-07	ANALISTA EM SAUDE	04/03/2016
POLYANA MAGNA DIAS BALBINO	059.021.234-61	ANALISTA EM SAUDE	04/03/2016
RENATA ARAUJO VIEIRA DE SOUZA	034.613.994-50	ANALISTA EM SAUDE	04/03/2016
SIMONE REGINA ALVES DE FREITAS BARROS	775.177.414-20	ANALISTA EM SAUDE	04/03/2016
TELMA REJANE ALVES GONCALVES	027.757.644-01	ANALISTA EM SAUDE	04/03/2016
THAYANNA VERUSKA AMORIM AGUIAR	060.779.334-14	ANALISTA EM SAUDE	04/03/2016
WALESKA SINARA DE SOUZA XAVIER BERNARDINO	011.290.924-88	ANALISTA EM SAUDE	04/03/2016
RENATA CELIA DE LIRA NEVES	069.933.754-27	ANALISTA EM SAUDE	17/05/2016
ROSEANE BARBOSA SERRANO	783.345.864-34	ANALISTA EM SAUDE	17/05/2016
TATYANA DE OLIVEIRA BARRETO QUEIROZ	012.792.374-81	ANALISTA EM SAUDE	17/05/2016
LUSINETH CAMPOS DE OLIVEIRA	407.072.453-20	ANALISTA EM SAUDE	08/11/2016
MARIA MAYSA MARQUES DE MELO	070.685.164-16	ANALISTA EM SAUDE	08/11/2016
ANTONIO FABIO FERREIRA	030.344.094-51	ANALISTA EM SAUDE	08/11/2016
RENATA REZENDE CARNEIRO ROCHA	035.887.224-32	ANALISTA EM SAUDE	08/11/2016
DENISE DE OLIVEIRA ALBUQUERQUE	038.415.524-39	ANALISTA EM SAUDE	08/11/2016
DIANA BRUNA PAIXAO TORRES	084.391.554-41	ANALISTA EM SAUDE	08/11/2016
KENIA MAYLLA DOMINGOS ALVES	047.071.994-02	ANALISTA EM SAUDE	04/03/2016
ANA MARIA DA SILVA SOARES	953.942.654-53	ANALISTA EM SAUDE	04/03/2016
ANA CRISTINA DA COSTA FERREIRA	435.617.304-00	ANALISTA EM SAUDE	04/03/2016
ROSANA FERREIRA NEPONUCENO MESQUITA	069.026.554-99	ANALISTA EM SAUDE	04/03/2016
ALENA MARIA SAMPAIO BITU	010.494.894-97	ANALISTA EM SAUDE	04/03/2016
JANAINA DE SOUZA FIAUX	074.018.827-52	ANALISTA EM SAUDE	04/03/2016
VERONICA DE LUNA COELHO MELO	793.413.304-91	ANALISTA EM SAUDE	04/03/2016
JULIANA BARBOSA FERRAZ	027.367.984-81	ANALISTA EM SAUDE	04/03/2016
MARIA ANGELICA BARBOSA FERREIRA DA SILVA	042.030.724-92	ANALISTA EM SAUDE	04/03/2016
WYNDIRA MARHALLE SIMIAO NUNES VENANCIO ANDRADE	024.632.474-01	ANALISTA EM SAUDE	04/03/2016
CYNTHIA ANGELICA RAMOS DE OLIVEIRA	052.019.584-19	ANALISTA EM SAUDE	04/03/2016
LUCIENE DAS MERCES ALVES	050.380.254-98	ANALISTA EM SAUDE	04/03/2016
JULYANNE DE MORAIS COUTINHO NEVES PEREIRA	013.520.024-50	ANALISTA EM SAUDE	04/03/2016
CLAUDIA LINS BANDEIRA DE ALMEIDA	059.010.984-71	ANALISTA EM SAUDE	04/03/2016
LESLIE SUE FERNANDES	067.439.244-23	ANALISTA EM SAUDE	04/03/2016
DAYSE CRISTIANE DOS SANTOS ALVES	032.554.754-81	ANALISTA EM SAUDE	04/03/2016
MARIA EDJERLANE MONTEIRO	035.496.704-51	ANALISTA EM SAUDE	04/03/2016
ISABELE GOUVEIA MUNIZ DE ALENCAR	050.748.664-13	ANALISTA EM SAUDE	04/03/2016
MARCOS ANTONIO BARBOSA DA SILVA	709.934.834-53	ANALISTA EM SAUDE	04/03/2016
VANESSA MARIA DE BRITO SALES	066.407.974-10	ANALISTA EM SAUDE	04/03/2016
SHENNYA RAFAELLA BARROS DA SILVA ANGELIM	050.732.154-51	ANALISTA EM SAUDE	04/03/2016
ISABELLE DO NASCIMENTO ALVES	075.647.364-02	ANALISTA EM SAUDE	04/03/2016
ANDREZA CRISTINA GOMES	047.540.594-33	ANALISTA EM SAUDE	04/03/2016
ANA PAULA FELES DANTAS MELO	034.060.844-78	ANALISTA EM SAUDE	04/03/2016
SHEILA KELLY MOURA CARVALHO MACIEL	047.697.174-82	ANALISTA EM SAUDE	04/03/2016
PATRICIA VAZ MENEZES SCOPEL	038.100.854-13	ANALISTA EM SAUDE	04/03/2016
VANESSA CAVALCANTE DA ROCHA	013.479.784-10	ANALISTA EM SAUDE	04/03/2016
LARISSA OLIVEIRA DIAS	999.990.723-72	ANALISTA EM SAUDE	04/03/2016
ANDREA DE BRITO SILVA VASCONCELOS	041.060.644-80	ANALISTA EM SAUDE	04/03/2016
ANDREIA DE FATIMA TRINDADE DE MENDONCA	045.684.214-46	ANALISTA EM SAUDE	04/03/2016
EMANUELLY WEDJA DO NASCIMENTO LIMA E SILVA	028.144.384-09	ANALISTA EM SAUDE	04/03/2016
DANIELLA SEQUINE DI FOGGI PINHEIRO	219.398.398-40	ANALISTA EM SAUDE	04/03/2016
JOSEFA MARTINELLY DOS SANTOS SILVA	068.353.884-55	ANALISTA EM SAUDE	04/03/2016
EVELINE ANTONIETA REGO SILVA	906.231.694-87	ANALISTA EM SAUDE	04/03/2016
MARIA DO SOCORRO ALVES ISOZAKI	351.845.825-68	ANALISTA EM SAUDE	04/03/2016
POLIANA COSTA DE ALBUQUERQUE	054.748.324-43	ANALISTA EM SAUDE	04/03/2016
MELISSA CRISTINA ASSUNCAO E CASTRO	058.305.184-73	ANALISTA EM SAUDE	04/03/2016
MEIJAEL EDVALDO LOPES MACHADO	041.573.614-58	ANALISTA EM SAUDE	04/03/2016
MILENA BORBA VILARIM	051.686.734-22	ANALISTA EM SAUDE	04/03/2016
SILVIA MARQUES DE MORAIS	624.633.813-53	ANALISTA EM SAUDE	04/03/2016
ANDREZZA DOS SANTOS XAVIER SOUTO MAIOR	042.576.844-96	ANALISTA EM SAUDE	04/03/2016
MAYRA BLANDINA DE HOLANDA ASSIS	007.443.694-52	ANALISTA EM SAUDE	04/03/2016
KENIA SILVA BORGES DA FONSECA	045.689.834-44	ANALISTA EM SAUDE	04/03/2016
ELIANA VALENTIM DA SILVA	026.847.784-18	ANALISTA EM SAUDE	04/03/2016
DANIELA BEZERRA DE MELO	024.317.234-61	ANALISTA EM SAUDE	04/03/2016
TERESINHA CORDEIRO DE VASCONCELOS	025.030.134-22	ANALISTA EM SAUDE	04/03/2016
ANTONIA CRISTIANA MENDES VALE	001.853.903-31	ANALISTA EM SAUDE	04/03/2016
ARETUZA KARINA DE SOUSA	038.044.794-05	ANALISTA EM SAUDE	04/03/2016
GLEICE IRENE MARTINS DE SA	745.149.114-53	ANALISTA EM SAUDE	04/03/2016
ELIZANGELA NASCIMENTO DOS SANTOS	767.370.124-34	ANALISTA EM SAUDE	04/03/2016
CYBELLE MACEDO DO ESPIRITO SANTO SANTANA	039.485.574-46	ANALISTA EM SAUDE	04/03/2016
DEISYELLE MAGALHAES BARBOSA DE SIQUEIRA	080.194.164-47	ANALISTA EM SAUDE	04/03/2016
DANIELA VIEIRA DE MENEZES	064.706.474-05	ANALISTA EM SAUDE	04/03/2016
ALYNE NOELY GOUVEIA VIEIRA	067.128.264-62	ANALISTA EM SAUDE	04/03/2016
ORLANDO DE SOUZA VIEIRA	024.301.594-14	ANALISTA EM SAUDE	04/03/2016
VIVIANE RODRIGUES SILVA	023.782.234-20	ANALISTA EM SAUDE	04/03/2016
MARIA CAROLINA ANDRADE LINS DE ALBUQUERQUE	849.636.034-20	ANALISTA EM SAUDE	04/03/2016
MARIANA QUEIROGA BARBOSA	064.507.114-50	ANALISTA EM SAUDE	04/03/2016
CARLOS ALBERTO DE LARANJEIRAS PINTO FILHO	036.235.014-09	ANALISTA EM SAUDE	04/03/2016
ROSIANE TORRES PIMENTA	670.383.444-04	ANALISTA EM SAUDE	04/03/2016
POLYANNE KARYNE SILVA SANTOS	065.794.664-80	ANALISTA EM SAUDE	04/03/2016
CATARINA LEILIANY PEREIRA GUERRA	040.404.024-13	ANALISTA EM SAUDE	04/03/2016
RENILDE LIMA MUNIZ DE MELO	995.924.014-20	ANALISTA EM SAUDE	04/03/2016
ALINE DE CARVALHO FARIAS	031.478.054-84	ANALISTA EM SAUDE	04/03/2016
SILVANIA BEZERRA DA SILVA	653.155.964-00	ANALISTA EM SAUDE	04/03/2016
ANTONIO FERNANDES BARBOSA	020.570.054-37	ANALISTA EM SAUDE	04/03/2016
MICHAELIS KJEDAH SANTIAGO SANTOS FERREIRA	024.357.294-80	ANALISTA EM SAUDE	04/03/2016
MILENA CONCEICAO GONCALVES BARBOSA DA SILVA FALCAO	051.878.134-80	ANALISTA EM SAUDE	04/03/2016
CARLA CLOTILDE DA SILVA NEVES RESENDE	041.370.874-82	ANALISTA EM SAUDE	04/03/2016
JOCELY MARTINS DE LIMA GONCALVES	031.792.624-19	ANALISTA EM SAUDE	04/03/2016
CARLA KARINA LAGO DE LIRA	906.420.154-49	ANALISTA EM SAUDE	04/03/2016
ANADJA FAGUNDES VILAR BERNARDES	550.885.624-20	ANALISTA EM SAUDE	04/03/2016
CLAUDINA GORETHE MUNIZ DA COSTA	975.396.514-15	ANALISTA EM SAUDE	04/03/2016
LINCOLN FERNANDO DE FARIAS	024.188.184-62	ANALISTA EM SAUDE	04/03/2016
GISELLE ALBUQUERQUE MANGHI	073.941.754-13	ANALISTA EM SAUDE	04/03/2016
PRISCILLA BARRETO DE SOUZA LEAO	010.470.824-70	ANALISTA EM SAUDE	04/03/2016
ROSIANE MARIA BARRETO BARROS	035.474.834-33	ANALISTA EM SAUDE	04/03/2016
NAZIR ESTER DE OLIVEIRA BEZERRA	417.470.974-20	ANALISTA EM SAUDE	04/03/2016
ISABELLE SILBERSTEIN FERNANDES	027.621.444-77	ANALISTA EM SAUDE	04/03/2016
MARCOS ANTONIO BEZERRA TENORIO	030.878.864-83	ANALISTA EM SAUDE	04/03/2016
HERIKA DIELES MOREIRA SILVA	027.289.984-42	ANALISTA EM SAUDE	04/03/2016
MARILIA TATHYANN BARBOSA DUARTE DE CARVALHO	989.435.374-68	ANALISTA EM SAUDE	04/03/2016
MONIKA SUELY FRANCISCA DE SOUZA	024.072.174-89	ANALISTA EM SAUDE	04/03/2016
CLEIDE FERREIRA DO NASCIMENTO	798.664.844-91	ANALISTA EM SAUDE	04/03/2016
GENILSON RIOS SOUZA	027.312.035-28	ANALISTA EM SAUDE	17/05/2016
ANDREZA CECILIA DE OLIVEIRA BAHE	047.699.064-55	ANALISTA EM SAUDE	04/03/2016
KATIUSCIA MARIA ROQUE BARROS MAGALHAES	038.721.154-30	ANALISTA EM SAUDE	04/03/2016
ALBERICA DE CASSIA DA SILVA PEREIRA	024.111.144-78	ANALISTA EM SAUDE	04/03/2016
ALESSANDRA MARIA DE OLIVEIRA PIRES	753.991.214-68	ANALISTA EM SAUDE	04/03/2016
AMANDA KAROLINY DE OLIVEIRA LESSA	014.498.204-84	ANALISTA EM SAUDE	04/03/2016
ANA CARLA LOPES SILVA BEZERRA	004.798.133-45	ANALISTA EM SAUDE	04/03/2016
ANA CLEA RODRIGUES MELO	034.736.834-42	ANALISTA EM SAUDE	04/03/2016
ANDREZA CAVALCANTI VASCONCELOS	047.688.594-96	ANALISTA EM SAUDE	04/03/2016
ANNA KARINE DANTAS DE SOUZA	053.892.854-92	ANALISTA EM SAUDE	04/03/2016
ANNE ARAUJO COTIAS RIBEIRO	778.925.425-15	ANALISTA EM SAUDE	04/03/2016
ASSUNCAO BARBOSA DO NASCIMENTO FILHA	031.479.864-11	ANALISTA EM SAUDE	04/03/2016
BARBARA DANYELLE ANDRADE DA SILVA	089.740.134-44	ANALISTA EM SAUDE	04/03/2016
CAMILA AUGUSTA DA SILVA	857.273.772-34	ANALISTA EM SAUDE	04/03/2016
CAMILLA SOUZA OLIVEIRA DE LUCENA	060.561.684-17	ANALISTA EM SAUDE	04/03/2016
CICERO FERNANDES DE ARAUJO	271.121.578-46	ANALISTA EM SAUDE	04/03/2016
CLAREANA NOVAES VALGUEIRO BARROS	037.054.164-21	ANALISTA EM SAUDE	04/03/2016
CONCEICAO HANDER DE LUCENA	042.284.374-19	ANALISTA EM SAUDE	04/03/2016
DEYSE QUEIROZ NOGUEIRA	053.448.304-67	ANALISTA EM SAUDE	04/03/2016
DIOMARQUES ALBANEZ FERREIRA	974.148.084-91	ANALISTA EM SAUDE	04/03/2016
DUANE GUIMARAES MILITAO RIOS	979.968.665-20	ANALISTA EM SAUDE	04/03/2016
GABRIELA MARIA DA SILVA ROCHA	073.740.344-66	ANALISTA EM SAUDE	04/03/2016
GUIOMAR MARINHO SOARES DE LIMA	591.397.654-15	ANALISTA EM SAUDE	04/03/2016
JANUZY ALMEIDA PINHEIRO DOS SANTOS	082.694.624-03	ANALISTA EM SAUDE	04/03/2016
JULIANA MACIEL DE OLIVEIRA	074.183.764-13	ANALISTA EM SAUDE	04/03/2016
JULIANA REINAUX SANTOS FERREIRA PINTO	030.107.174-82	ANALISTA EM SAUDE	04/03/2016
KARLA FABIANA ALVES DOS SANTOS	025.533.134-70	ANALISTA EM SAUDE	04/03/2016
MARCELA CAMELO DO NASCIMENTO DE FARIA	045.050.044-65	ANALISTA EM SAUDE	04/03/2016
MARIA CIDNEY DA SILVA SOARES	945.070.744-87	ANALISTA EM SAUDE	04/03/2016
MARIANA SILVA CARDOZO	042.614.894-06	ANALISTA EM SAUDE	04/03/2016
MARIZA DA SILVA	856.502.774-00	ANALISTA EM SAUDE	04/03/2016
MIRNA WALESKA VASCONCELOS DE MILLA	931.218.574-87	ANALISTA EM SAUDE	04/03/2016
MYRCEIA LEMOS DOS SANTOS	055.919.404-80	ANALISTA EM SAUDE	04/03/2016
NUBIA DE SOUZA RUFINO	081.286.754-86	ANALISTA EM SAUDE	04/03/2016
PAMELA CARVALHO DOS SANTOS	340.696.518-02	ANALISTA EM SAUDE	04/03/2016
PATRICIA JULIANA DE SOUSA	027.755.274-50	ANALISTA EM SAUDE	04/03/2016
PEDRO FERNANDES DE ARAUJO	034.299.214-73	ANALISTA EM SAUDE	04/03/2016
RAIANNE MONTEIRO SOARES	073.828.304-54	ANALISTA EM SAUDE	04/03/2016
RENATA MEDEIROS DE ARAUJO ARNAUD	045.064.844-36	ANALISTA EM SAUDE	04/03/2016
RENATA SOARES OLIVEIRA FARIAS	051.447.684-23	ANALISTA EM SAUDE	04/03/2016
ROBERTA FABRIZZIA DO NASCIMENTO PEREIRA	067.968.234-19	ANALISTA EM SAUDE	04/03/2016
RODOLFO BARBOSA DE ASSIS	073.903.614-92	ANALISTA EM SAUDE	04/03/2016
ROSEANE BELTRAO LEAL DA SILVA	464.253.904-25	ANALISTA EM SAUDE	04/03/2016
RUSIE PEREIRA GOMES	000.397.753-64	ANALISTA EM SAUDE	04/03/2016
SANDRA MARIA DA SILVA MELO	055.539.834-01	ANALISTA EM SAUDE	04/03/2016
SEVERINO AGUINAILDO DE LIMA	846.836.784-20	ANALISTA EM SAUDE	04/03/2016
THATYARA EMILLIEN COSTA GALDINO GOMES	061.556.784-30	ANALISTA EM SAUDE	04/03/2016
WANESSA LINS RODRIGUES	053.349.244-00	ANALISTA EM SAUDE	04/03/2016
LIDIANE MARINHO DA SILVA BARBOSA	027.126.404-70	ANALISTA EM SAUDE	17/05/2016

Documento assinado digitalmente, conforme MP n° 2200-2/2001, que institui a Infraestrutura de Chaves Públicas Brasileira - ICP-Brasil.

ANELISE ALEXANDRE DE MELO LIMA	070.041.784-20	ANALISTA EM SAUDE	17/05/2016
GLAUCINETE ALVINA BARATA	451.808.494-20	ANALISTA EM SAUDE	17/05/2016
HELENA DA SILVA ALBUQUERQUE CAVALCANTI	057.805.114-11	ANALISTA EM SAUDE	17/05/2016
LEANDRO PEREIRA BIONE DA SILVA	044.606.944-25	ANALISTA EM SAUDE	17/05/2016
PRISCILA SILVEIRA TORRES SILVA	038.382.234-38	ANALISTA EM SAUDE	17/05/2016
TARCIANA MARIA BARBOSA	038.290.744-25	ANALISTA EM SAUDE	17/05/2016
DENISE ALVES DA SILVA	041.227.194-02	ANALISTA EM SAUDE	02/09/2016
JOAO PAULO VIEIRA GOMES	058.075.834-69	ANALISTA EM SAUDE	02/09/2016
JOSIANY DOS SANTOS SILVA	064.196.064-62	ANALISTA EM SAUDE	02/09/2016
MARCONI PESSOA LEAO	962.566.054-20	ANALISTA EM SAUDE	02/09/2016
OLINDINA BARBOSA TEIXEIRA	830.367.414-53	ANALISTA EM SAUDE	02/09/2016
RISIA FLORENCIO DE MOURA FARIAS	052.065.754-37	ANALISTA EM SAUDE	02/09/2016
SERGIO RICARDO FIGUEIREDO DA SILVA	022.639.074-83	ANALISTA EM SAUDE	02/09/2016
VIVIANNE MARIA LOBO FONSECA GOMES	043.297.824-05	ANALISTA EM SAUDE	02/09/2016
PRISCILA ALMEIDA FAGUNDES	018.901.275-74	ANALISTA EM SAUDE	04/03/2016
RAUL AMARAL DE ARAUJO	051.197.644-52	ANALISTA EM SAUDE	04/03/2016
FLAVIANE MERCIA SILVA CABRAL	025.622.293-20	ANALISTA EM SAUDE	02/09/2016
ALBERICO DUARTE DE MELO JUNIOR	036.229.344-92	ANALISTA EM SAUDE	04/03/2016
JULIANA DA CAMARA ROCHA	013.611.624-81	ANALISTA EM SAUDE	04/03/2016
KARINA MENDES MELCHUNA	061.335.914-39	ANALISTA EM SAUDE	04/03/2016
VIVIANE MARTINS DE ARRUDA	029.239.924-31	ANALISTA EM SAUDE	04/03/2016
FREDERICO LEITE GOUVEIA	010.657.464-74	ANALISTA EM SAUDE	04/03/2016
PAULO ALEXANDRE NUNES NETO	050.561.314-07	ANALISTA EM SAUDE	04/03/2016
JOSE JAURO LOPES ANCHIETA JUNIOR	011.320.633-02	ANALISTA EM SAUDE	04/03/2016
FERNANDA ELIZABETHE DOS RAMOS ALVES	074.011.774-20	ANALISTA EM SAUDE	04/03/2016
ADRIANA MARIA COSTA MARQUES DA SILVA	066.064.414-20	ANALISTA EM SAUDE	04/03/2016
MANUELA BARBOSA CORDEIRO	051.362.464-30	ANALISTA EM SAUDE	04/03/2016
GEDSON RODRIGUES DE MORAIS LIMA	060.248.384-09	ANALISTA EM SAUDE	04/03/2016
NATHALIA ALEXANDRA DE OLIVEIRA CARTAXO FURTADO	083.894.344-66	ANALISTA EM SAUDE	04/03/2016
DANIELLE DAYSE ARAUJO	013.023.674-80	ANALISTA EM SAUDE	04/03/2016
ROSIEL JOSE DOS SANTOS	774.971.714-53	ANALISTA EM SAUDE	04/03/2016
ALBA TATIANA SERAFIM DO NASCIMENTO DIMECH	027.758.704-22	ANALISTA EM SAUDE	04/03/2016
ANSELMO TORRES DE OLIVEIRA	885.540.584-53	ANALISTA EM SAUDE	04/03/2016
BRUNO DE ALMEIDA ANDRADE	062.040.964-94	ANALISTA EM SAUDE	04/03/2016
JUCIENE BEZERRA RODRIGUES DA SILVA	054.249.054-47	ANALISTA EM SAUDE	04/03/2016
JULIANA PATRICIA DE LUNA VIEIRA	056.898.614-80	ANALISTA EM SAUDE	04/03/2016
RAFAELA CRISTINA DA SILVA PASSOS	070.334.234-70	ANALISTA EM SAUDE	04/03/2016
DANIELE MENDES FELIX	060.308.854-64	ANALISTA EM SAUDE	17/05/2016
JULIANA SANTOS DA ROCHA ALVES	065.927.784-07	ANALISTA EM SAUDE	17/05/2016
MARCELO RICARDO DUTRA CALDAS FILHO	073.552.514-57	ANALISTA EM SAUDE	17/05/2016
JOSE ALEXANDRE PEREIRA DE SOUZA	037.031.684-39	ANALISTA EM SAUDE	02/09/2016
LAERCIO BRANDAO DE ARRUDA	064.973.164-69	ANALISTA EM SAUDE	02/09/2016
RENATA DE ALENCAR FALCAO	069.915.474-09	ANALISTA EM SAUDE	02/09/2016
TACIANA ESTANISLAU DE CARVALHO	020.877.174-35	ANALISTA EM SAUDE	02/09/2016
VALERIA SANTOS BIZERRA	041.908.284-08	ANALISTA EM SAUDE	02/09/2016
BRAULIO CESAR DE SOUSA	008.839.854-46	ANALISTA EM SAUDE	02/09/2016
JOAQUIM AUGUSTO PASSOS DE MEDEIROS	864.978.044-04	ANALISTA EM SAUDE	02/09/2016
LEMMACIA ANGELICA DA COSTA LINS	753.852.104-63	ANALISTA EM SAUDE	02/09/2016
TAYRONNI MENESES DE CASTRO	619.547.213-15	ANALISTA EM SAUDE	02/09/2016
NIEDJA MARIA COELHO ALVES	036.386.634-50	ANALISTA EM SAUDE	02/09/2016
NAIANA SOARES DE SOUZA	058.621.744-43	ANALISTA EM SAUDE	11/10/2016
CAMILA CASTELO BRANCO RANGEL DE ALMEIDA	067.970.434-50	ANALISTA EM SAUDE	04/03/2016
DANIELA SILVA DE AQUINO	025.481.234-13	ANALISTA EM SAUDE	04/03/2016
ANDREA CRISTINA APOLINARIO DA SILVA	023.683.364-27	ANALISTA EM SAUDE	04/03/2016
CAROLINA BARBOSA BRITO DA MATTA	050.793.964-66	ANALISTA EM SAUDE	04/03/2016
MAGALY ANDREZA MARQUES DE LYRA	040.879.364-30	ANALISTA EM SAUDE	04/03/2016
LUMA GOMES DOS SANTOS	014.538.684-88	ANALISTA EM SAUDE	04/03/2016
EVANILSON ALVES FEITOSA	063.550.514-22	ANALISTA EM SAUDE	04/03/2016
HELLEN RAYANNA TORRES DE SOUSA AGUIAR	062.812.004-46	ANALISTA EM SAUDE	02/09/2016
ELAYNE SIMOES DE OLIVEIRA SANTOS	048.759.754-06	ANALISTA EM SAUDE	04/03/2016
SALVANA PRISCYLLA MANSO COSTA	067.231.164-02	ANALISTA EM SAUDE	04/03/2016
LARISSA BABYANA DINIZ CABRAL DE ARAUJO	049.741.644-14	ANALISTA EM SAUDE	02/09/2016
AMANDA FIGUEIREDO BARBOSA AZEVEDO	026.060.674-01	ANALISTA EM SAUDE	02/09/2016
BRUNO SOUZA DOS SANTOS	013.990.244-93	ANALISTA EM SAUDE	02/09/2016
NAYARA MARIA SIQUEIRA LEITE	073.549.934-92	ANALISTA EM SAUDE	04/03/2016
TEREZA CRISTINA PESSOA DE ALBUQUERQUE	030.279.794-77	ANALISTA EM SAUDE	04/03/2016
RAPHAELA DI CAVALCANTI SALES	054.459.594-73	ANALISTA EM SAUDE	04/03/2016
THAYSA DE OLIVEIRA LIMA SOUZA MENEZES	049.607.624-89	ANALISTA EM SAUDE	04/03/2016
ELAINE LIMA SILVA WANDERLEY	042.784.844-02	ANALISTA EM SAUDE	04/03/2016
JULIANA CRUZ GONDIM DE MELO	008.028.684-44	ANALISTA EM SAUDE	04/03/2016
GEORGIA RODRIGUES REIS E SILVA	049.643.484-58	ANALISTA EM SAUDE	04/03/2016
BRUNA RAFAELA DORNELAS DE ANDRADE LIMA	056.656.164-60	ANALISTA EM SAUDE	04/03/2016
CAROLINE GUIMARAES DAMASCENA	048.511.624-30	ANALISTA EM SAUDE	04/03/2016
PAULO HENRIQUE ALTRAN VEIGA	144.197.278-10	ANALISTA EM SAUDE	04/03/2016
NADJA VANESSA DE ALMEIDA FERRAZ	065.997.604-81	ANALISTA EM SAUDE	04/03/2016
RAQUEL BUARQUE CAMINHA MONTEIRO	068.952.774-80	ANALISTA EM SAUDE	04/03/2016
IZABELLA CECILIA LIMA DE ALMEIDA	008.089.934-02	ANALISTA EM SAUDE	04/03/2016
CAMILA SOARES DE VASCONCELOS	042.969.864-06	ANALISTA EM SAUDE	04/03/2016
ALEIDE KARINE VIEIRA TORRES BARBOSA	024.111.844-17	ANALISTA EM SAUDE	04/03/2016
ISABELLE CAROLLINE VERISSIMO DE FARIAS	058.546.974-16	ANALISTA EM SAUDE	04/03/2016
CLAUDIA BANDEIRA RIBEIRO	692.573.534-00	ANALISTA EM SAUDE	04/03/2016
THOMAS EVSON MALAQUIAS DE LIMA	052.059.474-62	ANALISTA EM SAUDE	04/03/2016
PAULO ANDRE RODRIGUES JUNIOR	003.786.953-12	ANALISTA EM SAUDE	04/03/2016
CLAUDIA CRISTIANE LINS SILVA DE SOUZA	033.979.834-36	ANALISTA EM SAUDE	17/05/2016
HYLANY BEZERRA DE ALMEIDA	051.707.874-05	ANALISTA EM SAUDE	17/05/2016
WASHINGTON JOSE DOS SANTOS	047.474.744-12	ANALISTA EM SAUDE	17/05/2016
CHRISTHOFE VOUGLAN DE GOIS RIBEIRO	073.657.524-32	ANALISTA EM SAUDE	02/09/2016
ROSANA PAULA CRUZ FERRAZ	067.502.834-54	ANALISTA EM SAUDE	04/03/2016
WINEA LEILA VASCONCELOS MARQUES	061.882.894-08	ANALISTA EM SAUDE	04/03/2016
MARIANA LUCIA MOTA DANTAS SILVEIRA	046.418.604-83	ANALISTA EM SAUDE	04/03/2016
CECILIA SAYONARA GONZAGA LEITE	231.874.333-91	ANALISTA EM SAUDE	04/03/2016
FABIANA SOARES BIZARRIA	057.397.674-07	ANALISTA EM SAUDE	04/03/2016
EDUARDO AUGUSTO PINTO RODRIGUES	051.707.584-99	ANALISTA EM SAUDE	04/03/2016
CIBELLE ANDRADE LIMA	907.398.844-68	ANALISTA EM SAUDE	04/03/2016
PATRICIA RODRIGUES ARAUJO NEVES	021.024.704-58	ANALISTA EM SAUDE	04/03/2016
CAROLINA SALES DE SOUZA	067.600.324-97	ANALISTA EM SAUDE	04/03/2016
HELGA CECILIA MUNIZ DE SOUZA	047.616.034-02	ANALISTA EM SAUDE	04/03/2016
JOAO LUIS FERREIRA NETO	009.892.374-94	ANALISTA EM SAUDE	04/03/2016
TATIANA NEWMANN JUSSELINO DE ALMEIDA	038.809.474-57	ANALISTA EM SAUDE	04/03/2016
CHRISTIANA SOUTO SILVA	018.370.984-50	ANALISTA EM SAUDE	04/03/2016
CYBELLE DA SILVA NERY	061.709.134-01	ANALISTA EM SAUDE	04/03/2016
MANUELA LITES DE GUSMAO COSTA	048.153.454-73	ANALISTA EM SAUDE	04/03/2016
DANIELLE AUGUSTA DE SA XERITA MAUX	039.486.144-23	ANALISTA EM SAUDE	04/03/2016
PRISCILA PEREIRA PASSOS	962.598.255-87	ANALISTA EM SAUDE	04/03/2016
EMILLY CORREIA NEPOMUCENO HORA	018.675.005-66	ANALISTA EM SAUDE	04/03/2016
JARLY OLIVEIRA SANTOS ALMEIDA	051.492.044-04	ANALISTA EM SAUDE	04/03/2016
GISELLE SOUZA DE PAIVA	030.618.864-35	ANALISTA EM SAUDE	04/03/2016
LUCIANA ALCOFORADO MENDES DA SILVA	010.209.984-74	ANALISTA EM SAUDE	04/03/2016
AMANDA SOARES FELISMINO	056.606.384-06	ANALISTA EM SAUDE	04/03/2016
RENATA BALTAR DA SILVA	043.685.064-80	ANALISTA EM SAUDE	04/03/2016
CAMILLA RODRIGUES DE SOUZA SILVA	069.157.374-30	ANALISTA EM SAUDE	04/03/2016
MANOELA DE OLIVEIRA VALENCA DE MIRANDA	039.132.454-30	ANALISTA EM SAUDE	04/03/2016
DANIELA SOUZA DE PAIVA	047.697.074-10	ANALISTA EM SAUDE	04/03/2016
MARIA DO LIVRAMENTO LIRA PORTELA	049.234.864-22	ANALISTA EM SAUDE	04/03/2016
MAYARA COSTA BARROS	021.701.144-67	ANALISTA EM SAUDE	04/03/2016
EVELINE VIEIRA CAVALCANTI	043.433.864-81	ANALISTA EM SAUDE	04/03/2016
TAYANA CERQUEIRA WANDERLEY	074.968.314-76	ANALISTA EM SAUDE	04/03/2016
ALITA PAULA LOPES DE NOVAES	059.669.524-18	ANALISTA EM SAUDE	04/03/2016
ROMERO MARQUES BARRETO DE MELO	027.808.974-73	ANALISTA EM SAUDE	04/03/2016
RAISSA MARIA DE CASTRO MELO FIGUEIREDO	069.896.564-76	ANALISTA EM SAUDE	04/03/2016
JARBAS RAMOS ARAUJO FILHO	032.976.224-90	ANALISTA EM SAUDE	04/03/2016
DANIELLE CALACA MONTEIRO COSTA	009.083.165-93	ANALISTA EM SAUDE	04/03/2016
REBEKA FERREIRA DE MORAES	068.479.744-51	ANALISTA EM SAUDE	04/03/2016
CRISTIANO DE LIMA SILVESTRE	031.481.394-29	ANALISTA EM SAUDE	04/03/2016
VANESSA VIEIRA DE SOUZA	015.473.375-08	ANALISTA EM SAUDE	04/03/2016
ALEXANDRE ROQUE DA SILVA	007.602.384-21	ANALISTA EM SAUDE	04/03/2016
RODRIGO ALBUQUERQUE ARRUDA	039.822.304-11	ANALISTA EM SAUDE	04/03/2016
ADRIANA DE CASSIA BATISTA LISBOA	029.370.144-02	ANALISTA EM SAUDE	04/03/2016
GRAZIELA CAVALCANTE MARTINS	049.472.344-07	ANALISTA EM SAUDE	04/03/2016
JOAO PAULO BARBOSA DE OLIVEIRA MAGALHAES	055.387.214-18	ANALISTA EM SAUDE	04/03/2016
JOSEVALDO SOBRAL DE FARIAS LINS	073.827.624-32	ANALISTA EM SAUDE	04/03/2016
AMANDA DE MOURA BERENGUER	024.505.944-00	ANALISTA EM SAUDE	04/03/2016
YEDA SORAYA MEDEIROS VASCONCELOS FREIRE	009.290.514-59	ANALISTA EM SAUDE	04/03/2016
MARIA KAROLINE DE FRAN?A RICHTRMOC SILVA	011.100.314-83	ANALISTA EM SAUDE	04/03/2016
MARIA DA CONCEICAO GOMES ALMEIDA	039.727.074-79	ANALISTA EM SAUDE	04/03/2016
RICARDO SANTILI DO VALLE	043.032.629-78	ANALISTA EM SAUDE	04/03/2016
ADRIANE BORBA CARDIM	071.562.324-95	ANALISTA EM SAUDE	04/03/2016
ANDRESSA LAIS SALVADOR DE MELO	080.270.374-76	ANALISTA EM SAUDE	04/03/2016
ISIS MICHELE SOARES MELO	054.474.894-82	ANALISTA EM SAUDE	04/03/2016
JORGE LUIS CASSIANO ALVES VERAS	064.809.984-99	ANALISTA EM SAUDE	04/03/2016
GABRIELA GOMES LAMENHA	013.556.504-96	ANALISTA EM SAUDE	04/03/2016
MIRELLI PATRICIA SILVA DE FREITAS	039.728.404-70	ANALISTA EM SAUDE	04/03/2016
SABRINA TAVARES VILELA	063.490.414-02	ANALISTA EM SAUDE	04/03/2016
OLINDINA ALVES BESERRA	919.602.154-34	ANALISTA EM SAUDE	04/03/2016
ANA CLAUDIA PAIVA DE ALBUQUERQUE	566.915.804-00	ANALISTA EM SAUDE	04/03/2016
RAIMUNDO NONATO LOPES NETO	049.975.744-06	ANALISTA EM SAUDE	04/03/2016
ROBERTA MARQUES LEITAO BARROSO	028.027.574-90	ANALISTA EM SAUDE	04/03/2016
LUCIANA CHAVES COELHO XAVIER	075.247.014-03	ANALISTA EM SAUDE	04/03/2016
LARISSA BOUWMAN SAYAO	074.190.264-83	ANALISTA EM SAUDE	04/03/2016
MONICA PRISCILLA BARBOSA PINA	039.820.364-45	ANALISTA EM SAUDE	04/03/2016
EDUARDA LUBAMBO COSTA	073.737.214-19	ANALISTA EM SAUDE	04/03/2016
ELIS KATARINE FREIRE CABRAL	076.368.504-60	ANALISTA EM SAUDE	04/03/2016
ELISANGELA SIMOES SANTA CRUZ	022.349.854-80	ANALISTA EM SAUDE	04/03/2016
RENATA DE OLIVEIRA CARDOSO	046.583.054-45	ANALISTA EM SAUDE	04/03/2016
JULIANA ANDRADE FERREIRA DE SOUZA	010.607.724-42	ANALISTA EM SAUDE	04/03/2016
SHEYENNE PORFIRIO BEZERRA DE PONTES	079.727.184-82	ANALISTA EM SAUDE	04/03/2016
EMANUELLE OLYMPIA SILVA RIBEIRO	051.668.514-71	ANALISTA EM SAUDE	04/03/2016
ITALO CAIO BARROS BERNARDES BORJA	073.890.344-24	ANALISTA EM SAUDE	04/03/2016
EDAVIO OLIVEIRA SILVA JUNIOR	057.568.384-81	ANALISTA EM SAUDE	04/03/2016
ADERVAL ELIAS DA SILVA NETO	051.929.034-83	ANALISTA EM SAUDE	04/03/2016
REBECCA SOARES DE ANDRADE FONSECA DOS SANTOS	045.400.584-95	ANALISTA EM SAUDE	04/03/2016
FRASCYNANDA DE VASCONCELOS CALADO	051.946.724-89	ANALISTA EM SAUDE	04/03/2016
NOEMIA CAROLINA CELESTINO DA SILVA	052.456.454-08	ANALISTA EM SAUDE	04/03/2016
REJANE BARRETO DOS SANTOS	024.388.304-84	ANALISTA EM SAUDE	04/03/2016
MICHELLE MOURA DE ANDRADE	042.246.334-50	ANALISTA EM SAUDE	04/03/2016
ANDREA ALVES DE SOUZA	053.075.144-50	ANALISTA EM SAUDE	04/03/2016
LAILANE SATURNINO DA SILVA	074.352.944-89	ANALISTA EM SAUDE	04/03/2016
MANUELA DE MEDEIROS LINS	010.356.964-28	ANALISTA EM SAUDE	04/03/2016
BRUNO HENRIQUE FERREIRA DA SILVA	064.319.804-09	ANALISTA EM SAUDE	04/03/2016
LARISSA MARANHAO COSTA	052.757.444-98	ANALISTA EM SAUDE	04/03/2016
JASIEL FRUTUOSO DO NASCIMENTO JUNIOR	076.819.284-64	ANALISTA EM SAUDE	04/03/2016
ANA CRISTINA DE AQUINO CAVALCANTE OLIVEIRA	035.311.504-56	ANALISTA EM SAUDE	04/03/2016
ANA LUCIA ARAUJO BARBOZA	673.998.514-68	ANALISTA EM SAUDE	04/03/2016
DJACYR CAETANO VIANA FILHO	057.246.154-28	ANALISTA EM SAUDE	04/03/2016
THIAGO DE NOVAES FERREIRA	013.374.304-71	ANALISTA EM SAUDE	04/03/2016
DIOGO FABRICIO APRIGIO DE ANDRADE	042.868.674-55	ANALISTA EM SAUDE	04/03/2016
VIVIANNE CAMILA DE SOUZA BASTOS	093.948.744-61	ANALISTA EM SAUDE	04/03/2016
MARIA BETANIA DE MELO	952.066.124-72	ANALISTA EM SAUDE	04/03/2016
FERNANDO ANTONIO BALTAR RAMOS	038.871.664-93	ANALISTA EM SAUDE	04/03/2016
THAYSE ALVES DE SOUZA	063.226.714-30	ANALISTA EM SAUDE	04/03/2016
NARIA GERMANA BASILIO RAMALHO DE ALENCAR PAIVA	025.269.164-45	ANALISTA EM SAUDE	04/03/2016
KARYNE ALBINO NOVAES	071.069.284-61	ANALISTA EM SAUDE	04/03/2016
ANDRESA CAROLINE DOS SANTOS FRANCA	068.643.934-10	ANALISTA EM SAUDE	04/03/2016
LILIAN FRANCISCA UCHOA DE ANDRADE	064.562.364-44	ANALISTA EM SAUDE	04/03/2016
MARCOS PAULO GALDINO COUTINHO	059.666.894-58	ANALISTA EM SAUDE	04/03/2016
MAFRA RAIELE TORRES OLIVEIRA	040.544.553-95	ANALISTA EM SAUDE	04/03/2016
CLAUDIA REGINA DA SILVA ARAUJO	079.331.704-55	ANALISTA EM SAUDE	04/03/2016
MARINA DOS SANTOS RAMOS BARBOSA	056.672.794-36	ANALISTA EM SAUDE	04/03/2016
MARCELY KELLYANE FLORENCO BARROS	075.604.694-77	ANALISTA EM SAUDE	04/03/2016
JULIANA MARQUES FERREIRA COSTA DA SILVA	060.549.304-94	ANALISTA EM SAUDE	04/03/2016
PATRICIA FREIRE DE CARVALHO E SA	074.506.774-31	ANALISTA EM SAUDE	04/03/2016
HELLEN LUNA SILVA	074.333.174-57	ANALISTA EM SAUDE	04/03/2016
CAROLINE OLIVEIRA MONTEIRO DE CARVALHO	076.914.644-95	ANALISTA EM SAUDE	04/03/2016
ROMULO DE AQUINO COELHO LINS	072.969.694-40	ANALISTA EM SAUDE	04/03/2016
IANNY MOURATO SILVA LAGES	047.696.994-84	ANALISTA EM SAUDE	04/03/2016
MARCELA RAQUEL DE OLIVEIRA LIMA	022.150.404-40	ANALISTA EM SAUDE	04/03/2016
MELINA NUNES WANDERLEY	047.831.644-52	ANALISTA EM SAUDE	04/03/2016
MARILIA DE MELO CASTRO	064.333.224-33	ANALISTA EM SAUDE	04/03/2016
THAINA DE GOMES FIGUEIREDO	081.260.454-77	ANALISTA EM SAUDE	04/03/2016
LEONARDO OTACIANO ARAUJO MATOS	028.082.844-62	ANALISTA EM SAUDE	04/03/2016
JULIANA PAULINO DANTAS DA SILVA	076.165.004-04	ANALISTA EM SAUDE	04/03/2016
LEANDRO SOUZA DE ARAUJO	069.659.944-95	ANALISTA EM SAUDE	04/03/2016
THAIS MYRIAN ARAGAO MELO	051.702.594-92	ANALISTA EM SAUDE	04/03/2016
THIAGO HENRIQUE MELO NOBREGA	038.023.134-45	ANALISTA EM SAUDE	04/03/2016
TALLINE SILVA RIBEIRO	055.080.184-76	ANALISTA EM SAUDE	04/03/2016
DIEGO MELO DE BRITO	052.591.104-98	ANALISTA EM SAUDE	04/03/2016
AMANDA SOARES MICHELIN MARQUES	039.902.694-02	ANALISTA EM SAUDE	04/03/2016
GISELLE PINHO COSTA SOUZA	041.753.974-69	ANALISTA EM SAUDE	04/03/2016
ANA INEZ SILVA LIMA ANDERLINI	034.060.354-26	ANALISTA EM SAUDE	04/03/2016
KAREN MACIEL SOBREIRA SOARES	031.700.174-46	ANALISTA EM SAUDE	04/03/2016
MARIANA LOPES MOREIRA	037.483.094-06	ANALISTA EM SAUDE	04/03/2016
ANAMELIA ELIAS BEZERRA	832.765.724-00	ANALISTA EM SAUDE	04/03/2016
DANIELLE MARIA DE ALMEIDA GODOY	025.612.274-13	ANALISTA EM SAUDE	04/03/2016
MARIA AMELIA MACIEL CORREIA	289.610.213-20	ANALISTA EM SAUDE	04/03/2016

Documento assinado digitalmente, conforme MP n° 2200-2/2001, que institui a Infraestrutura de Chaves Públicas Brasileira - ICP-Brasil.

AYALA NATHALY GOMES DA SILVA	057.069.734-40	ANALISTA EM SAUDE	04/03/2016
RAFAELA COSTA RUSSO	077.069.944-81	ANALISTA EM SAUDE	04/03/2016
SHIRLEY WENYA ALVES DE SOUSA	033.370.874-18	ANALISTA EM SAUDE	04/03/2016
YLUSKA SARAIVA SANTOS GAMBA	021.867.504-65	ANALISTA EM SAUDE	04/03/2016
LILIAN IZUMI HATORI	052.010.754-36	ANALISTA EM SAUDE	04/03/2016
MARIA LENIR MATEUS DE SOUSA	766.432.711-34	ANALISTA EM SAUDE	04/03/2016
LIVANY DE MATTOS ALECRIM	055.812.074-10	ANALISTA EM SAUDE	04/03/2016
SAMILA SAMEA DUARTE LEOPOLDINO	024.414.073-17	ANALISTA EM SAUDE	04/03/2016
LEDUAR INACIO DOS PRAZERES NETO	065.889.684-93	ANALISTA EM SAUDE	04/03/2016
RENATA SILVA DO REGO LIMA CARNEIRO	028.569.344-12	ANALISTA EM SAUDE	04/03/2016
AMANDA LUCENA DE ARAUJO	089.273.844-82	ANALISTA EM SAUDE	04/03/2016
LAISSA FONSECA TATAJUBA MONTEIRO	014.282.104-74	ANALISTA EM SAUDE	04/03/2016
SERGIO HUGO RABELO GALVAO LESSA	061.771.984-57	ANALISTA EM SAUDE	04/03/2016
ADRIANO FLORENCIO VILACA	087.753.364-48	ANALISTA EM SAUDE	04/03/2016
JULIANA MOURA FALCAO CAMPOS	010.370.824-35	ANALISTA EM SAUDE	04/03/2016
PATRICIA GONCALVES DE BRITO	054.339.584-77	ANALISTA EM SAUDE	04/03/2016
LAIS DOMINGOS ABSALAO	072.304.064-80	ANALISTA EM SAUDE	04/03/2016
WAGNER SOARES DO NASCIMENTO SILVA	989.074.094-04	ANALISTA EM SAUDE	04/03/2016
ANDRESA SILVA BARROS DE OLIVEIRA	666.135.824-68	ANALISTA EM SAUDE	04/03/2016
ANNA EMANUELLA NUNES MACHADO	048.028.684-13	ANALISTA EM SAUDE	04/03/2016
JESSICA BARROS DE OLIVEIRA	073.850.324-00	ANALISTA EM SAUDE	04/03/2016
ISIS LORELLY SERRANO VITORIANO	045.980.944-00	ANALISTA EM SAUDE	04/03/2016
IGOR DE ALBUQUERQUE RIBEIRO DOS ANJOS	060.166.994-03	ANALISTA EM SAUDE	04/03/2016
MABELLE GOMES DE OLIVEIRA CAVALCANTI	058.862.864-62	ANALISTA EM SAUDE	04/03/2016
ARIADNE DIAS MAUX GONCALVES PESSOA	082.089.594-64	ANALISTA EM SAUDE	04/03/2016
GERCILENE ALVES DE CARVALHO	066.155.904-17	ANALISTA EM SAUDE	04/03/2016
DYEGO TAVARES DE LIMA	008.373.103-26	ANALISTA EM SAUDE	04/03/2016
MARCOS JOSE DE OLIVEIRA FILHO	028.794.054-32	ANALISTA EM SAUDE	04/03/2016
FERNANDA COSTA DE MELO	085.307.154-38	ANALISTA EM SAUDE	04/03/2016
FABIO GONCALVES VIANA NETO	011.504.574-06	ANALISTA EM SAUDE	04/03/2016
LUCIANA KARLA SANTOS DE MOURA	054.064.604-04	ANALISTA EM SAUDE	04/03/2016
CRISTIANNE SINFRONIA SILVA RIBEIRO	068.460.804-90	ANALISTA EM SAUDE	04/03/2016
FABIANA CAVALCANTI VIEIRA	039.415.204-23	ANALISTA EM SAUDE	04/03/2016
ANNE ALUSKA DA SILVA PEQUENO	058.282.464-88	ANALISTA EM SAUDE	04/03/2016
BRUNO PALMEIRA COTRIM	010.190.734-62	ANALISTA EM SAUDE	04/03/2016
DANIELE FERREIRA RODRIGUES	064.174.214-22	ANALISTA EM SAUDE	04/03/2016
ELAYNNE DANIELLE LEITE NASCIMENTO	059.177.824-66	ANALISTA EM SAUDE	04/03/2016
ELIEZER HENRIQUE PIRES ACIOLE	038.512.884-32	ANALISTA EM SAUDE	04/03/2016
FERNANDA PEREIRA DOMINGUES	079.601.144-39	ANALISTA EM SAUDE	04/03/2016
JACQUELINE FARIAS DE ALBUQUERQUE	010.594.154-96	ANALISTA EM SAUDE	04/03/2016
KAROLYNY ALVES CLAUDINO	012.571.904-31	ANALISTA EM SAUDE	04/03/2016
LARISSA DE ANDRADE CARVALHO	073.956.534-67	ANALISTA EM SAUDE	04/03/2016
LUANA CARNEIRO RIBEIRO	070.776.684-28	ANALISTA EM SAUDE	04/03/2016
MARCELA MEDEIROS DE ARAUJO LUNA	041.583.194-63	ANALISTA EM SAUDE	04/03/2016
MARCELO JOSE CHATEAUBRIAND DO NASCIMENTO SILVA FILHO	063.289.214-54	ANALISTA EM SAUDE	04/03/2016
MARIA PATRICIA PEREIRA MELO	010.703.705-09	ANALISTA EM SAUDE	04/03/2016
MARIA SUENIA CAVALCANTI PORTO DINIZ	048.650.474-33	ANALISTA EM SAUDE	04/03/2016
PABLO IVAN CUNHA SOARES	057.072.924-62	ANALISTA EM SAUDE	04/03/2016
RAFAEL JUSTINO DA SILVA	067.472.424-08	ANALISTA EM SAUDE	04/03/2016
RENALLI MANUELLA RODRIGUES ALVES	046.213.554-30	ANALISTA EM SAUDE	04/03/2016
RICHELLI HERCULANO DOS SANTOS	064.960.204-85	ANALISTA EM SAUDE	04/03/2016
TALITTA CHENNA FERRO CAVALCANTE	049.159.604-98	ANALISTA EM SAUDE	04/03/2016
ERIKA CARLA DE FREITAS CAVALCANTI	032.559.074-54	ANALISTA EM SAUDE	17/05/2016
ANA ROSA BRAGA DE LIRA	039.360.164-10	ANALISTA EM SAUDE	17/05/2016
FELIPE QUIRINO ARAUJO	028.962.043-00	ANALISTA EM SAUDE	17/05/2016
FERNANDA PINHEIRO DE SOUZA	038.059.254-17	ANALISTA EM SAUDE	17/05/2016
KASSIA JULIANA DA SILVA	058.840.364-42	ANALISTA EM SAUDE	17/05/2016
MARIA EMILIA MONTEIRO SOARES LACERDA	043.687.014-29	ANALISTA EM SAUDE	17/05/2016
VALESCK DE FATIMA CARVALHO DE SOUZA MEDEIROS	066.819.164-30	ANALISTA EM SAUDE	17/05/2016
LARA DOS SANTOS CAMILO	061.450.644-12	ANALISTA EM SAUDE	04/03/2016
JULYANNE FLORENCIO DE SOUZA	067.706.704-61	ANALISTA EM SAUDE	02/09/2016
LARISSA BRIANNI DE ARAUJO GOMES	073.899.664-59	ANALISTA EM SAUDE	02/09/2016
LUCAS DE LIMA SIMOES	051.352.344-89	ANALISTA EM SAUDE	02/09/2016
MARILIA BARRETO RODRIGUES	051.791.714-90	ANALISTA EM SAUDE	02/09/2016
THAIS RAMOS DE OLIVEIRA TOLEDO	054.662.774-95	ANALISTA EM SAUDE	04/03/2016
AVELINO MACIEL ALVES DE AGUIAR	959.681.054-53	ANALISTA EM SAUDE	04/03/2016
GABRIELLA CRISTINA PEREIRA DE OLIVEIRA LIMA	012.148.624-97	ANALISTA EM SAUDE	04/03/2016
ANA BEATRIZ RIGUEIRA DE ASSIS	052.871.844-41	ANALISTA EM SAUDE	04/03/2016
VALDIRENE DA SILVA DAVID	043.183.934-45	ANALISTA EM SAUDE	04/03/2016
HELLEN KALINA MEDEIROS PORTO DE SOUZA SANTOS	054.864.054-80	ANALISTA EM SAUDE	04/03/2016
SAMAYRA KELLY DO NASCIMENTO SANTOS	039.953.554-39	ANALISTA EM SAUDE	04/03/2016
GLADYS FERNANDA COELHO PEREIRA	819.109.754-00	ANALISTA EM SAUDE	04/03/2016
NATALIA PEREIRA MONTEIRO	054.947.274-67	ANALISTA EM SAUDE	04/03/2016
JULIA DA SILVA MARINHO	047.407.884-11	ANALISTA EM SAUDE	04/03/2016
JULIANA DE SOUZA FALCAO GADELHA	036.976.834-54	ANALISTA EM SAUDE	04/03/2016
FERNANDA CRISTINA CAVALCANTI RABELLO WANDERLEY	033.108.274-88	ANALISTA EM SAUDE	04/03/2016
LORENA ROCHA LEITE	031.799.784-06	ANALISTA EM SAUDE	04/03/2016
TAMARA CRISTINA DA CRUZ FERNANDES	013.159.254-86	ANALISTA EM SAUDE	04/03/2016
ANA CLAUDIA COSTA LEAL CABRAL	880.791.124-87	ANALISTA EM SAUDE	04/03/2016
SANDRO JUNIOR HENRIQUE LIMA	095.777.514-82	ANALISTA EM SAUDE	04/03/2016
YRLLA EMANUELLA FREIRE DE SOUZA	053.791.174-06	ANALISTA EM SAUDE	04/03/2016
SHEILA CRISTINA SILVA DE MELO	014.325.204-66	ANALISTA EM SAUDE	04/03/2016
BRUNA KELLY LOPES TAVARES	048.420.154-97	ANALISTA EM SAUDE	04/03/2016
ROBERTA MENEZES CABRAL DE VASCONCELOS	026.313.334-62	ANALISTA EM SAUDE	04/03/2016
SANDRA CANUTO FERNANDES	035.706.444-56	ANALISTA EM SAUDE	04/03/2016
MARIA CLARA RODRIGUES DE FREITAS	055.872.314-45	ANALISTA EM SAUDE	04/03/2016
EDYLLA BARBOSA LINS AROUCHA	047.637.924-58	ANALISTA EM SAUDE	04/03/2016
PRISCILLA PEDROSA BRIANO	065.049.974-38	ANALISTA EM SAUDE	04/03/2016
ALBELISA SOUTO NOVAIS	030.556.454-48	ANALISTA EM SAUDE	04/03/2016
ALEXANDRA DE AMORIM PONCE	030.340.064-11	ANALISTA EM SAUDE	04/03/2016
ALINE FERNANDA DE ANDRADE	073.936.374-30	ANALISTA EM SAUDE	04/03/2016
ALUISIA GUERRA ALBUQUERQUE	062.163.454-94	ANALISTA EM SAUDE	04/03/2016
ANDREIA SUELY PEIXOTO LIRA ALVES	035.103.884-10	ANALISTA EM SAUDE	04/03/2016
CHRISTIANE MARIA OLIVEIRA CABRAL	081.650.384-27	ANALISTA EM SAUDE	04/03/2016
DANIELLE GOMES PINTO	057.520.214-99	ANALISTA EM SAUDE	04/03/2016
DANIELY ALEIXO BARBOSA MAIA	049.870.504-80	ANALISTA EM SAUDE	04/03/2016
ELIS LEAL CAVALCANTI	047.513.414-13	ANALISTA EM SAUDE	04/03/2016
JULIETE MELO DOS SANTOS	069.136.714-07	ANALISTA EM SAUDE	04/03/2016
LUCIANA SANTOS GEROSINO DA SILVA	010.128.114-50	ANALISTA EM SAUDE	04/03/2016
MONICA MARIA DE AZEVEDO MELLO CARVALHO GALHARDO	026.659.634-77	ANALISTA EM SAUDE	04/03/2016
RITA DE CASSIA RODRIGUES DE PAULA	000.484.994-98	ANALISTA EM SAUDE	04/03/2016
ROBERTA KELLY COELHO RIBEIRO	012.540.334-83	ANALISTA EM SAUDE	04/03/2016
SIMONE FONSECA CAETANO BIONE	037.693.284-85	ANALISTA EM SAUDE	04/03/2016
TATIANA ALBUQUERQUE COUTINHO	034.801.774-09	ANALISTA EM SAUDE	04/03/2016
GERCIANE DIAS ARAUJO DA COSTA	044.110.714-10	ANALISTA EM SAUDE	17/05/2016
LEONARDA BRUNA DE LIMA VIEIRA	039.505.704-38	ANALISTA EM SAUDE	17/05/2016
SINTIA RIBEIRO DE SOUZA	064.001.424-01	ANALISTA EM SAUDE	17/05/2016
ALINE BEZERRA LEITE DE OLIVEIRA E SILVA	063.083.824-00	ANALISTA EM SAUDE	02/09/2016
FERNANDA RAFAELLA DE MELO SILVA	063.964.804-50	ANALISTA EM SAUDE	02/09/2016
DEISE PEREIRA DE LIMA OLIVEIRA	069.140.414-31	ANALISTA EM SAUDE	04/03/2016
KARLA VANESSA GOMES DE LIMA	064.275.004-14	ANALISTA EM SAUDE	04/03/2016
MARCELLA MOREIRA BOTELHO	046.506.924-07	ANALISTA EM SAUDE	04/03/2016
LEILA VIRGINIA DA SILVA PRADO	050.031.404-79	ANALISTA EM SAUDE	04/03/2016
DANIELA SOUZA SOARES	049.546.504-61	ANALISTA EM SAUDE	04/03/2016
RAFAELLA DE ANDRADE SILVA	064.837.484-00	ANALISTA EM SAUDE	04/03/2016
PATRICIA REGIA ANDRADE DE SOUSA	027.755.314-82	ANALISTA EM SAUDE	04/03/2016
SHIRLEY TAVARES DE OLIVEIRA	055.431.714-12	ANALISTA EM SAUDE	04/03/2016
LAERCIO MARQUES DA LUZ NETO	069.966.264-80	ANALISTA EM SAUDE	04/03/2016
IONA GALVAO DE AZEVEDO	034.967.364-02	ANALISTA EM SAUDE	04/03/2016
EVI CLAYTON DE LIMA BRASIL	073.918.794-52	ANALISTA EM SAUDE	04/03/2016
DARLLETY CANTO DA SILVA	055.460.324-13	ANALISTA EM SAUDE	04/03/2016
EMANUELLE TENORIO BARRETO NUNES DO EGITO	041.596.464-41	ANALISTA EM SAUDE	04/03/2016
JULIANA LOURENCO SILVA	055.240.204-47	ANALISTA EM SAUDE	04/03/2016
RAQUEL DE MEDEIROS MAIA CAMPOS	069.500.314-32	ANALISTA EM SAUDE	04/03/2016
MONICA SOUSA GOMES DA SILVA	963.516.084-49	ANALISTA EM SAUDE	04/03/2016
LUCIENE OLIVEIRA DE LIRA	038.546.224-73	ANALISTA EM SAUDE	04/03/2016
AIRTA LARISSA CERQUEIRA LIMA	074.610.984-97	ANALISTA EM SAUDE	04/03/2016
WANESSA CELERINO DE OLIVEIRA	048.028.734-17	ANALISTA EM SAUDE	04/03/2016
JACQUELINE ELINEUZA DA SILVA	071.474.284-80	ANALISTA EM SAUDE	02/09/2016
ALEXANDRE MARCELO E SILVA	041.355.244-60	ANALISTA EM SAUDE	17/05/2016
PATRICIA CALADO FERREIRA PINHEIRO GADELHA	038.200.984-37	ANALISTA EM SAUDE	17/05/2016
JOYCE CANUTO ROCHA LEMOS	011.111.064-52	ANALISTA EM SAUDE	02/09/2016
JULIANA GONCALVES TRIGUEIRO	057.005.294-75	ANALISTA EM SAUDE	02/09/2016
THIAGO LEAL BARBOSA HIPOLITO	021.715.183-32	ANALISTA EM SAUDE	02/09/2016
MACELLY DE MORAES PINHEIRO	066.077.264-70	ANALISTA EM SAUDE	02/09/2016
ANA CAROLINA SALES DOS SANTOS	064.428.174-07	ANALISTA EM SAUDE	02/09/2016
BRUNA LUCIA DE MENDONCA SOARES	073.417.624-46	ANALISTA EM SAUDE	08/11/2016
DANIELLE ERILANE SILVA PEREIRA	063.397.934-10	ANALISTA EM SAUDE	08/11/2016
EMANUELLE CRISTINA LINS BASTOS	013.736.974-31	ANALISTA EM SAUDE	08/11/2016
ROSANGELA RODOLFO DE MELO	899.133.024-04	ANALISTA EM SAUDE	02/09/2016
VASCO GOMES DE ALBUQUERQUE CESAR	005.166.735-56	ANALISTA EM SAUDE	04/03/2016
LUCIANA LUCENA BRASIL DE OLIVEIRA	027.127.234-14	ANALISTA EM SAUDE	04/03/2016
TIAGO MATHEUS CORREA	051.068.634-65	ANALISTA EM SAUDE	04/03/2016
MICHELE MORGANA DA SILVA SOUZA	029.474.854-75	ANALISTA EM SAUDE	04/03/2016
ANA MARIA DE AQUINO SILVA VALENCA DE ANDRADE	043.699.174-84	ANALISTA EM SAUDE	04/03/2016
JOSIANNE MARIA MATTOS DA SILVA	798.915.865-53	ANALISTA EM SAUDE	04/03/2016
JOSE CARLOS COSTA MOURAO BARBOZA	044.722.954-07	ANALISTA EM SAUDE	04/03/2016
JUCELE GOMES DE SALES	064.295.684-74	ANALISTA EM SAUDE	04/03/2016
CECILIA GARDENIA DE SALES	060.231.294-98	ANALISTA EM SAUDE	04/03/2016
FERNANDO ANTONIO DE BARROS GOES	028.917.942-49	ANALISTA EM SAUDE	04/03/2016
ANDRE DE LIMA GOMES	003.413.593-60	ANALISTA EM SAUDE	30/11/2016
ELIS FRANCIS VIEIRA BEZERRA	070.610.024-76	ASSISTENTE EM SAUDE	04/03/2016
FRANCINILTON APOLINARIO DOS SANTOS	915.289.763-04	ASSISTENTE EM SAUDE	02/09/2016
GEISYANE GRAZIELLE FEITOSA	068.727.674-80	ASSISTENTE EM SAUDE	08/11/2016
NATALY ANDRADE ALVES DE PAIVA	045.143.634-21	ASSISTENTE EM SAUDE	04/03/2016
FABIANA CAVALCANTE DE ALMEIDA LIMA	032.955.414-00	ASSISTENTE EM SAUDE	04/03/2016
GERALDO DA SILVA FURTUNATO JUNIOR	046.097.134-46	ASSISTENTE EM SAUDE	17/05/2016
MANUELA RITA DE CASSIA MELO DE HOLANDA	054.787.984-95	ASSISTENTE EM SAUDE	04/03/2016
MARIA DAS DORES BARBOSA DE QUEIROZ	093.763.434-41	ASSISTENTE EM SAUDE	04/03/2016
JAILMA SILVA MARTINS DE LIMA	065.570.334-92	ASSISTENTE EM SAUDE	04/03/2016
FLAVIA PATRICIA DE ANDRADE BEZERRA	008.127.604-41	ASSISTENTE EM SAUDE	04/03/2016
CRISTIANE CAVALCANTE FIDELIS GOUVEIA	045.436.584-50	ASSISTENTE EM SAUDE	04/03/2016
SANDRA MARIA GONCALVES	857.761.904-44	ASSISTENTE EM SAUDE	04/03/2016
JOSILENE SEVERINA DO NASCIMENTO	046.023.224-09	ASSISTENTE EM SAUDE	04/03/2016
MARIA SELMA ARAUJO DA SILVA	562.967.624-53	ASSISTENTE EM SAUDE	04/03/2016
EDITE JOANA DA COSTA	710.892.174-04	ASSISTENTE EM SAUDE	04/03/2016
FATIMA APARECIDA SOARES DA SILVA	772.976.014-20	ASSISTENTE EM SAUDE	04/03/2016
ELIZANGELA MARIA DOS SANTOS SILVA	024.640.484-10	ASSISTENTE EM SAUDE	04/03/2016
MARIA DAS GRACAS SILVA	366.649.104-97	ASSISTENTE EM SAUDE	04/03/2016
JULIANA THEREZA RIBEIRO DE OLIVEIRA FARIAS DE AGUIAR	035.450.774-54	ASSISTENTE EM SAUDE	04/03/2016
VANESSA DUCA VALENCA PEREIRA	847.603.544-68	ASSISTENTE EM SAUDE	04/03/2016
GERLANDIA SANTANA DE OLIVEIRA SILVA	667.969.544-91	ASSISTENTE EM SAUDE	04/03/2016
PAULIANA MARIA MOURA DA SILVA	050.084.774-63	ASSISTENTE EM SAUDE	04/03/2016
GERLANDIA MONTEIRO DE SOUSA	026.791.993-08	ASSISTENTE EM SAUDE	02/09/2016
HELCIANDRO BEZERRA DE ANDRADE	819.031.114-04	ASSISTENTE EM SAUDE	04/03/2016
MARIA DAS GRACAS DA SILVA LIRA	896.942.604-34	ASSISTENTE EM SAUDE	04/03/2016
MARIA GISLEIDE LEONARDO DA SILVA	082.639.854-55	ASSISTENTE EM SAUDE	04/03/2016
JOANA GABRIELA TAVARES	009.993.584-80	ASSISTENTE EM SAUDE	04/03/2016
VERONICA FERREIRA DA SILVA	049.154.744-70	ASSISTENTE EM SAUDE	04/03/2016
MARIA ALBANISA DOS SANTOS COSTA	031.220.114-17	ASSISTENTE EM SAUDE	04/03/2016
MARYLUCE XAVIER DA SILVA	917.357.774-04	ASSISTENTE EM SAUDE	04/03/2016
FLAVIA FAGUNDES DA SILVA	040.708.224-70	ASSISTENTE EM SAUDE	04/03/2016
ANA PAULA DA PAZ ALVES	021.557.274-29	ASSISTENTE EM SAUDE	04/03/2016
ENILSON GERSON VIEIRA JUNIOR	038.514.334-67	ASSISTENTE EM SAUDE	04/03/2016
ROSELANIA ALBINA DE LIMA SANTOS	061.744.074-38	ASSISTENTE EM SAUDE	04/03/2016
ANDREA MARIA DA COSTA	034.204.464-89	ASSISTENTE EM SAUDE	04/03/2016
SUENIA QUEILA BARBOSA JESUS RIBEIRO	048.586.754-08	ASSISTENTE EM SAUDE	04/03/2016
SHARLA DOMINGOS TEIXEIRA ROMUALDO	037.944.994-33	ASSISTENTE EM SAUDE	04/03/2016
GENNY KELLY DE BARROS MELO	048.703.844-42	ASSISTENTE EM SAUDE	04/03/2016
GIMESSANI MARIA DA SILVA	070.933.914-35	ASSISTENTE EM SAUDE	04/03/2016
LILIAN CRISTINE VERCOSA DE LIMA	031.299.294-79	ASSISTENTE EM SAUDE	04/03/2016
MARCIA MARIA SILVA ALECRIM	033.688.334-05	ASSISTENTE EM SAUDE	04/03/2016
MARIA DAYANA OLIVEIRA DE ARAUJO	054.464.414-00	ASSISTENTE EM SAUDE	04/03/2016
DANIELE DE ANDRADE SIQUEIRA	039.306.034-97	ASSISTENTE EM SAUDE	04/03/2016
RACHEL BEZERRA DE CAMPOS	042.036.764-01	ASSISTENTE EM SAUDE	04/03/2016
VALDERIZA MORAIS DA SILVA	052.516.044-24	ASSISTENTE EM SAUDE	04/03/2016
CARLA BATISTA GUEDES DE ALMEIDA	053.062.174-60	ASSISTENTE EM SAUDE	04/03/2016
BRUNO FRANCISCO DA CRUZ	089.620.884-28	ASSISTENTE EM SAUDE	04/03/2016
ELAINE DA SILVA BARBOSA FREIRE	038.236.374-44	ASSISTENTE EM SAUDE	04/03/2016
ELIZABETH ROSENDO BENTO	012.822.724-97	ASSISTENTE EM SAUDE	04/03/2016
EDEZIA BARBOSA EVANGELISTA	848.189.134-72	ASSISTENTE EM SAUDE	04/03/2016
MARIA DA CONCEICAO LINS DE ALMEIDA	458.169.054-49	ASSISTENTE EM SAUDE	04/03/2016
GILVANETE MARIA RAMOS DE ARAUJO	331.175.784-04	ASSISTENTE EM SAUDE	04/03/2016
ADEMILTON DE FREITAS SANTOS	105.009.134-55	ASSISTENTE EM SAUDE	04/03/2016
GIRLENE ALVES DA CONCEICAO	058.346.684-29	ASSISTENTE EM SAUDE	08/11/2016
ALZENIR SILVA DE ALCANTARA	668.055.624-49	ASSISTENTE EM SAUDE	04/03/2016
JOELMA SARAIVA DA SILVA	528.250.784-68	ASSISTENTE EM SAUDE	04/03/2016
TACIANY RAMOS DE FARIAS	072.675.984-80	ASSISTENTE EM SAUDE	04/03/2016
ANA ANGELA DE SANTANA OLIVEIRA	068.271.924-23	ASSISTENTE EM SAUDE	04/03/2016
CRISTIANE ALVES DE ALBUQUERQUE	848.986.664-34	ASSISTENTE EM SAUDE	04/03/2016
ROBERTO ANTONIO DO NASCIMENTO	045.980.974-18	ASSISTENTE EM SAUDE	04/03/2016
GILSON ANDREI DE SOUZA	042.552.854-54	ASSISTENTE EM SAUDE	04/03/2016
VILMA CRISTIANE DOS SANTOS	796.210.314-00	ASSISTENTE EM SAUDE	04/03/2016
MARIA ROZIVANIA FARIAS DA FONSECA	035.882.574-11	ASSISTENTE EM SAUDE	04/03/2016

Documento assinado digitalmente, conforme MP n° 2200-2/2001, que institui a Infraestrutura de Chaves Públicas Brasileira - ICP-Brasil.

ANTONIO MOZART SPECHT	008.025.034-38	ASSISTENTE EM SAUDE	04/03/2016	EMERSON DE ARAUJO OLIVEIRA	023.280.014-67	ASSISTENTE EM SAUDE	04/03/2016
JOSENEIDE NASCIMENTO DA SILVA	757.352.884-15	ASSISTENTE EM SAUDE	04/03/2016	MAURICELIA MARIA DA SILVA SANTOS	848.050.644-04	ASSISTENTE EM SAUDE	04/03/2016
ELINALDO FRANCISCO DOS SANTOS	039.124.164-86	ASSISTENTE EM SAUDE	04/03/2016	MARIA DAS DORES BEZERRA JATOBA	950.322.904-91	ASSISTENTE EM SAUDE	04/03/2016
MIRIAN GOMES DA SILVA	177.409.208-51	ASSISTENTE EM SAUDE	04/03/2016	SANDRA SANTOS DE LIMA	824.762.414-15	ASSISTENTE EM SAUDE	04/03/2016
SIRLEY ADOLFO DO NASCIMENTO	038.736.994-51	ASSISTENTE EM SAUDE	04/03/2016	ROSENILDA DA SILVA RUFINO	715.515.814-34	ASSISTENTE EM SAUDE	04/03/2016
GISELLY ALEXANDRE RODRIGUES GOMES	040.868.384-86	ASSISTENTE EM SAUDE	02/09/2016	IRIS LIZ SOARES DE QUEIROZ	073.141.384-94	ASSISTENTE EM SAUDE	08/11/2016
MARIA JOSE FARIAS COSTA	029.976.104-51	ASSISTENTE EM SAUDE	04/03/2016	ELISANGELA VIEIRA DE OLIVEIRA	023.075.714-69	ASSISTENTE EM SAUDE	04/03/2016
GIVANILDA MARIA DA SILVA ALEXANDRE	857.422.444-87	ASSISTENTE EM SAUDE	04/03/2016	EDLEUZA CABRAL DA SILVA	835.809.054-49	ASSISTENTE EM SAUDE	04/03/2016
ELISSON GERSON SEBASTIAO VIEIRA	049.489.544-62	ASSISTENTE EM SAUDE	04/03/2016	SILVIA CAROLINA RAMOS DOS SANTOS	025.414.234-62	ASSISTENTE EM SAUDE	04/03/2016
EDILMA MOUZINHO DE OLIVEIRA BORGES	085.223.934-35	ASSISTENTE EM SAUDE	04/03/2016	MARIA MARQUES DA SILVA	013.373.834-57	ASSISTENTE EM SAUDE	04/03/2016
DANIELE GEOVANI DE OLIVEIRA E SILVA	046.147.774-22	ASSISTENTE EM SAUDE	04/03/2016	KARLA REBECA SILVA SALES DE MEDEIROS	068.504.624-90	ASSISTENTE EM SAUDE	04/03/2016
FERNANDA ALVES DE SOUZA	048.022.594-09	ASSISTENTE EM SAUDE	04/03/2016	SILVANA MAIA DE QUEIROZ	021.351.574-14	ASSISTENTE EM SAUDE	04/03/2016
VALDENICE COSTA BENTO	054.757.744-39	ASSISTENTE EM SAUDE	04/03/2016	JOSINETE NASCIMENTO DE FRANCA	040.448.474-36	ASSISTENTE EM SAUDE	04/03/2016
FABIANO DE BRITO E SILVA	036.164.864-24	ASSISTENTE EM SAUDE	04/03/2016	IVONE DO CARMO ALCOFORADO	733.263.994-72	ASSISTENTE EM SAUDE	04/03/2016
ELAINE LOPES DE ANDRADE	074.262.314-96	ASSISTENTE EM SAUDE	04/03/2016	PATRICIA FELIX DE SANTANA	832.350.784-87	ASSISTENTE EM SAUDE	04/03/2016
DIONE MARIA SANTANA DOS SANTOS	346.032.554-20	ASSISTENTE EM SAUDE	04/03/2016	LUCIA CRISTINA DE OLIVEIRA	022.540.144-47	ASSISTENTE EM SAUDE	04/03/2016
ALECIA DALMEIDA SOUSA DINIZ MACEDO	032.055.004-40	ASSISTENTE EM SAUDE	04/03/2016	ANA CRISTINA AMANCIO DE CASTRO	620.825.664-04	ASSISTENTE EM SAUDE	04/03/2016
VANIA DA SILVA GAMA	896.227.904-53	ASSISTENTE EM SAUDE	04/03/2016	ADRIANA KARLA VELEZ REIS	021.962.954-42	ASSISTENTE EM SAUDE	04/03/2016
LUCINALVA MARIA DE LIMA	863.049.764-53	ASSISTENTE EM SAUDE	04/03/2016	EDIGLEY CLEMENTINO DA SILVA	027.864.834-76	ASSISTENTE EM SAUDE	04/03/2016
ANA PAULA NASCIMENTO DE SANTANA	042.320.254-56	ASSISTENTE EM SAUDE	04/03/2016	ANA CRISTINA DA SILVA DE CARVALHO	784.720.164-04	ASSISTENTE EM SAUDE	04/03/2016
VIVIANE MARIA DE OLIVEIRA	033.092.814-77	ASSISTENTE EM SAUDE	04/03/2016	LUCILENE PIRES BARBOSA	070.960.324-01	ASSISTENTE EM SAUDE	04/03/2016
GILVAN SOARES DO NASCIMENTO JUNIOR	784.547.944-68	ASSISTENTE EM SAUDE	04/03/2016	MARIZELIA CASSIMIRO DE ARAUJO	710.607.234-68	ASSISTENTE EM SAUDE	04/03/2016
FERNANDO ANTONIO MENDES DE MENEZES	887.012.204-20	ASSISTENTE EM SAUDE	04/03/2016	MARICELIA MARIA DA SILVA	869.679.324-20	ASSISTENTE EM SAUDE	04/03/2016
KELLY MARIA DA SILVA SANTOS	038.641.494-79	ASSISTENTE EM SAUDE	04/03/2016	JENAIDE QUARESMA MARANHAO	054.536.658-58	ASSISTENTE EM SAUDE	04/03/2016
CARMEM LUCIA ALVES FIGUEIREDO	497.467.314-91	ASSISTENTE EM SAUDE	04/03/2016	CRISTIANE SILVA FRANCA	074.123.114-09	ASSISTENTE EM SAUDE	04/03/2016
PEDRO FELIPE FARIAS DA HORA	107.875.754-29	ASSISTENTE EM SAUDE	04/03/2016	CLAUDIA PEREIRA DE LIMA	824.941.264-87	ASSISTENTE EM SAUDE	04/03/2016
BRUNA RAFAELA FERREIRA DA SILVA	097.347.704-03	ASSISTENTE EM SAUDE	04/03/2016	JULIANA DIAS DOS SANTOS	082.768.994-20	ASSISTENTE EM SAUDE	04/03/2016
JOSIANE DIAS DA SILVA	590.545.224-53	ASSISTENTE EM SAUDE	04/03/2016	BRUNA VIEIRA DIAS DA COSTA	064.912.634-36	ASSISTENTE EM SAUDE	04/03/2016
ANDREZZA CHRISTINE BATISTA DA SILVA	025.332.064-07	ASSISTENTE EM SAUDE	04/03/2016	ALEXSANDRA NEVES DOS SANTOS	044.946.764-38	ASSISTENTE EM SAUDE	04/03/2016
MARIA GABRIELA PEREIRA BEZERRA DA SILVA	047.557.734-58	ASSISTENTE EM SAUDE	04/03/2016	JOSEFA MARIA DE SANTANA	020.813.664-95	ASSISTENTE EM SAUDE	04/03/2016
PAULA REGINA INACIA DA SILVA	259.770.428-92	ASSISTENTE EM SAUDE	04/03/2016	IVETE BORGES DOS SANTOS JACINTO	907.885.324-72	ASSISTENTE EM SAUDE	04/03/2016
LIVIA DA SILVA MEDEIROS	040.452.724-88	ASSISTENTE EM SAUDE	04/03/2016	DEBORA APARECIDA DA SILVA	887.539.564-00	ASSISTENTE EM SAUDE	04/03/2016
CINTYA VIEIRA SILVA	042.803.654-66	ASSISTENTE EM SAUDE	04/03/2016	KARLA KHRISTIANE MONTEIRO DE SANTANA	922.991.644-72	ASSISTENTE EM SAUDE	04/03/2016
VALDENIO RUFINO DA SILVA	103.624.804-60	ASSISTENTE EM SAUDE	04/03/2016	CORNELIO MORAES DA SILVA	973.838.214-91	ASSISTENTE EM SAUDE	04/03/2016
LAYS MONYQUE SILVA CAVALCANTE	101.539.034-06	ASSISTENTE EM SAUDE	04/03/2016	HERCINETE AYRES DA SILVA	281.226.314-87	ASSISTENTE EM SAUDE	04/03/2016
EDIZANGELA GOMES DA SILVA	041.389.144-55	ASSISTENTE EM SAUDE	04/03/2016	CLEONICE QUITERIA DUARTE	020.771.454-12	ASSISTENTE EM SAUDE	04/03/2016
ANDREZA ROBERTA MOURA DA SILVA	039.902.974-57	ASSISTENTE EM SAUDE	04/03/2016	MAURICIO VICENTE FERREIRA	869.629.064-04	ASSISTENTE EM SAUDE	04/03/2016
SALATIEL CARLOS DA SILVA	052.741.494-80	ASSISTENTE EM SAUDE	04/03/2016	EDVANIA DE OLIVEIRA POMPEU	869.964.364-00	ASSISTENTE EM SAUDE	04/03/2016
RONALDO DE ANDRADE VIEIRA	054.220.894-64	ASSISTENTE EM SAUDE	04/03/2016	MARCIA MARIA ROMUALDO DA SILVA	450.207.604-04	ASSISTENTE EM SAUDE	04/03/2016
ROBERTA RENDSON DA SILVA BRITO DOS SANTOS	036.795.244-04	ASSISTENTE EM SAUDE	04/03/2016	NADIR JOSEFA BARBOSA DO NASCIMENTO LEMOS	326.273.004-15	ASSISTENTE EM SAUDE	04/03/2016
ISRAEL DOS SANTOS DE SANTANA	002.285.544-03	ASSISTENTE EM SAUDE	04/03/2016	ANA CLAUDIA BERNARDO MUNIZ	831.372.704-72	ASSISTENTE EM SAUDE	04/03/2016
MARIA MATILDE DE PONTES DA SILVA	025.865.194-69	ASSISTENTE EM SAUDE	04/03/2016	ESTELINA MARIA MARTINS	019.609.924-22	ASSISTENTE EM SAUDE	04/03/2016
JACIRA CRISTINA VIANA DOS SANTOS	027.622.104-45	ASSISTENTE EM SAUDE	04/03/2016	DAMIANA MARIA DOS SANTOS	890.902.504-25	ASSISTENTE EM SAUDE	04/03/2016
ROSELY XAVIER DE LIMA DOMINGOS	631.721.352-68	ASSISTENTE EM SAUDE	04/03/2016	MARGARETE ARAGAO DE SOUZA	667.252.754-00	ASSISTENTE EM SAUDE	04/03/2016
CARLOS ALBERTO DOS SANTOS FREITAS	846.595.644-87	ASSISTENTE EM SAUDE	04/03/2016	LINDINEUZA CAVALCANTE VANDERLEI	460.335.214-04	ASSISTENTE EM SAUDE	04/03/2016
DAYSE JOYCE RODRIGUES DE MEDEIROS	069.881.694-31	ASSISTENTE EM SAUDE	04/03/2016	SILVANA NASCIMENTO DE SOUZA GALVAO	574.828.294-15	ASSISTENTE EM SAUDE	04/03/2016
JUSSARA DE SOUSA MELO	039.557.274-67	ASSISTENTE EM SAUDE	04/03/2016	MARIA JOSE DA CONCEICAO	696.607.434-91	ASSISTENTE EM SAUDE	04/03/2016
JOSE ADMILSON DA CONCEICAO	013.934.704-67	ASSISTENTE EM SAUDE	04/03/2016	ROSEANE ALVES CHAGAS TAVARES	868.841.154-91	ASSISTENTE EM SAUDE	04/03/2016
EDVANIA CRISTINA DOS SANTOS	772.976.364-87	ASSISTENTE EM SAUDE	04/03/2016	CINTIA REGINA DE LIRA MARINO DA SILVA	020.574.784-16	ASSISTENTE EM SAUDE	04/03/2016
SHEILA CATARINE MARQUES DE ALMEIDA	086.015.064-02	ASSISTENTE EM SAUDE	04/03/2016	LUCIANA VIRGINIA OLIVEIRA BARRETO MONTARROIOS	694.774.775-91	ASSISTENTE EM SAUDE	04/03/2016
CAROLINE MOREIRA SANTOS	061.109.414-25	ASSISTENTE EM SAUDE	04/03/2016	IVALDA LUCIA DA SILVA PEREIRA	497.912.064-49	ASSISTENTE EM SAUDE	04/03/2016
HELDER DE SANTANA	058.298.504-86	ASSISTENTE EM SAUDE	04/03/2016	IZAURA BEZERRA CAVALCANTE DA SILVA	670.189.044-04	ASSISTENTE EM SAUDE	04/03/2016
EMILIA GHISLENE DE ASEVEDO	025.422.574-85	ASSISTENTE EM SAUDE	04/03/2016	FAKIRRA GOMES DE SOUSA	834.605.004-68	ASSISTENTE EM SAUDE	04/03/2016
MARIA HELENA DA CONCEICAO	025.160.874-38	ASSISTENTE EM SAUDE	04/03/2016	ROSELI SANTIAGO ALVES	975.092.304-97	ASSISTENTE EM SAUDE	04/03/2016
ADRIANA OLIVEIRA DA SILVA	918.895.024-72	ASSISTENTE EM SAUDE	04/03/2016	IZABEL CRISTINA DO NASCIMENTO BRANDAO	919.140.434-72	ASSISTENTE EM SAUDE	04/03/2016
WILLIAM FELIX DA SILVA	045.791.224-37	ASSISTENTE EM SAUDE	04/03/2016	MARIA TEREZA FARIAS MENDES DA SILVA	415.266.604-82	ASSISTENTE EM SAUDE	04/03/2016
JOSE DERCIO VIDAL DA COSTA	012.289.064-75	ASSISTENTE EM SAUDE	04/03/2016	MARCO LEONARDO PEREIRA DA SILVA	041.146.964-90	ASSISTENTE EM SAUDE	04/03/2016
HIANNE STELLA DE SIQUEIRA LEITE	068.884.064-74	ASSISTENTE EM SAUDE	08/11/2016	CYBELLE NATALIA LINS	041.380.574-39	ASSISTENTE EM SAUDE	04/03/2016
ANA MARIA DA CONCEICAO	856.519.904-53	ASSISTENTE EM SAUDE	04/03/2016	EUNICE DOS SANTOS SILVA	044.410.594-85	ASSISTENTE EM SAUDE	04/03/2016
JOAO SILVA BESERRA	053.866.964-08	ASSISTENTE EM SAUDE	04/03/2016	MARIA LUCIA DA SILVA SANTANA	063.670.294-43	ASSISTENTE EM SAUDE	04/03/2016
MONICA DE LIMA OLIVEIRA	824.719.084-20	ASSISTENTE EM SAUDE	04/03/2016	MARIA CRISTINA DA COSTA	666.709.004-06	ASSISTENTE EM SAUDE	04/03/2016
SHIRLEY FLORO GOMES DE MELO	082.388.814-20	ASSISTENTE EM SAUDE	04/03/2016	MARIA DOS PRAZERES CAVALCANTI OLIVEIRA DE MACEDO	031.188.664-70	ASSISTENTE EM SAUDE	04/03/2016
DANIELE SILVA SIMOES CAVALCANTI	071.833.704-29	ASSISTENTE EM SAUDE	04/03/2016	KALLYNE PRISCYLA SILVA DE MELO	090.744.024-02	ASSISTENTE EM SAUDE	04/03/2016
SIRLEI DA SILVA	055.078.954-57	ASSISTENTE EM SAUDE	04/03/2016	WEDJA CAROLINA DOS SANTOS FRANCA BORGES	064.295.624-33	ASSISTENTE EM SAUDE	04/03/2016
CICERO AMARO DA SILVA	858.037.664-53	ASSISTENTE EM SAUDE	04/03/2016	MARIA SIMONE MARQUES DA SILVA	835.481.304-53	ASSISTENTE EM SAUDE	04/03/2016
ILMA PINHEIRO SOUZA	067.555.354-78	ASSISTENTE EM SAUDE	04/03/2016	MARIA INES DA ROCHA RAMOS	620.654.164-91	ASSISTENTE EM SAUDE	04/03/2016
ROSANGELA MELO DA SILVA SANTOS	501.927.874-20	ASSISTENTE EM SAUDE	04/03/2016	LILIANE ROLIM DA SILVA	615.085.434-53	ASSISTENTE EM SAUDE	04/03/2016
ELIANE PAULA GOUVEIA	325.444.304-78	ASSISTENTE EM SAUDE	04/03/2016	SIMONE NUNES DA SILVA	895.400.774-00	ASSISTENTE EM SAUDE	04/03/2016
JULIANA MARIA DOS SANTOS	096.609.314-33	ASSISTENTE EM SAUDE	04/03/2016	ADRIANO SIMOES DE LIMA	822.031.564-49	ASSISTENTE EM SAUDE	04/03/2016
JOSEANE TAVARES DA COSTA	050.596.324-82	ASSISTENTE EM SAUDE	04/03/2016	DENIZE PINHO NICOLAU	732.819.214-34	ASSISTENTE EM SAUDE	04/03/2016
MARIA DO CARMO URBANO DAS CHAGAS	059.801.254-00	ASSISTENTE EM SAUDE	04/03/2016	MARIA CRISTINA BATISTA	371.978.274-34	ASSISTENTE EM SAUDE	04/03/2016
VANUZA BIONE TAVARES DE LIMA	643.940.184-04	ASSISTENTE EM SAUDE	04/03/2016	IOLANDA MARIA DOS SANTOS	095.354.924-03	ASSISTENTE EM SAUDE	04/03/2016
MARIA ELISABETE AGUIAR DA SILVA	272.778.954-87	ASSISTENTE EM SAUDE	04/03/2016	JULIANA LAURENTINO BARBOSA	053.164.064-78	ASSISTENTE EM SAUDE	04/03/2016
MIRTES TERESA GOMES PAIVA	074.465.184-05	ASSISTENTE EM SAUDE	04/03/2016	MARIA SOLANGE DE ANDRADE LIMA FILHA	070.415.584-28	ASSISTENTE EM SAUDE	04/03/2016
RENATA GOMES REVOREDO	074.458.164-88	ASSISTENTE EM SAUDE	04/03/2016	IRAPUAN BEZERRA LINS	244.846.794-34	ASSISTENTE EM SAUDE	04/03/2016
ROSANGELA MARIA OLIVEIRA DOS SANTOS	105.739.124-75	ASSISTENTE EM SAUDE	04/03/2016	SHEYLA KAROLINA CORREIA MENDES	092.404.934-09	ASSISTENTE EM SAUDE	04/03/2016
RAFAELA PEREIRA DE JESUS	057.988.514-35	ASSISTENTE EM SAUDE	04/03/2016	TALITA DE ALMEIDA BEZERRA	056.285.604-80	ASSISTENTE EM SAUDE	04/03/2016
MANOEL DAS NEVES DE OLIVEIRA	209.628.782-00	ASSISTENTE EM SAUDE	04/03/2016	JOSINEIDE MARTINS DA SILVA	061.441.614-06	ASSISTENTE EM SAUDE	04/03/2016
ELIANE MARIA CORREIA DA SILVA	038.064.418-55	ASSISTENTE EM SAUDE	04/03/2016	RAFAELA DOS SANTOS BARRETO	082.543.754-70	ASSISTENTE EM SAUDE	04/03/2016
HORTENCIA FERREIRA DE SANTANA	061.341.134-09	ASSISTENTE EM SAUDE	04/03/2016	MARILIA CAROLINA DE SOUZA COSTA SANTOS	047.691.154-07	ASSISTENTE EM SAUDE	04/03/2016
MARTHIELE DA SILVA FERNANDES	058.410.574-64	ASSISTENTE EM SAUDE	04/03/2016	MICHELE MARIA DE MOURA LIMA	071.203.574-50	ASSISTENTE EM SAUDE	04/03/2016
FERNANDO ANTONIO DOS SANTOS JUNIOR	045.483.794-10	ASSISTENTE EM SAUDE	04/03/2016	ALINE DE LIMA HENRIQUE	046.512.694-43	ASSISTENTE EM SAUDE	04/03/2016
ANA CRISTINA COSTA DE SOUSA	086.828.514-58	ASSISTENTE EM SAUDE	04/03/2016	TATIANA DA SILVA COSTA	097.055.434-61	ASSISTENTE EM SAUDE	04/03/2016
RAFAEL WAGNER VIEIRA SANTOS	087.826.204-07	ASSISTENTE EM SAUDE	04/03/2016	LUIS LUCIO DO NASCIMENTO	056.817.534-41	ASSISTENTE EM SAUDE	04/03/2016
EDILZA MARQUES DA SILVA	857.852.614-72	ASSISTENTE EM SAUDE	04/03/2016	RODRIGO ANTONIO SILVA CHAGAS	013.580.704-23	ASSISTENTE EM SAUDE	04/03/2016
DANIEL SANTANA MEIRELES	049.391.594-00	ASSISTENTE EM SAUDE	04/03/2016	JANAINA DE LIMA LEANDRO	700.563.304-05	ASSISTENTE EM SAUDE	04/03/2016
LILIAN MARIA DOS SANTOS	071.134.954-19	ASSISTENTE EM SAUDE	04/03/2016	NATALIA KATUCH DE MORAIS EVARISTO DA SILVA	064.233.344-04	ASSISTENTE EM SAUDE	04/03/2016
JOANA DARC BARROS DE SA	048.959.784-00	ASSISTENTE EM SAUDE	04/03/2016	EMANUELLE MARIA LEMOS ALMEIDA E SILVA LINO	879.119.144-00	ASSISTENTE EM SAUDE	04/03/2016
THAMIRYS ANDRIELLI NOGUEIRA CLEMENTE	086.246.574-58	ASSISTENTE EM SAUDE	04/03/2016	CAMYLA THUANY TAVARES BEZERRA	107.625.084-00	ASSISTENTE EM SAUDE	04/03/2016
ANDERSON MAGNO CARDOSO FERRAZ	094.764.734-10	ASSISTENTE EM SAUDE	04/03/2016	JAQUELINE MARQUES DO NASCIMENTO	093.353.174-54	ASSISTENTE EM SAUDE	04/03/2016
LUCIA CRISTINA MARTINS DOS SANTOS	051.014.934-06	ASSISTENTE EM SAUDE	04/03/2016	DANUZA SANTOS DE ALMEIDA	058.596.814-45	ASSISTENTE EM SAUDE	04/03/2016
MARIA NAZARE DE SOUZA BRITO	708.950.744-00	ASSISTENTE EM SAUDE	04/03/2016	LUIZA BARBOSA DOS SANTOS	043.099.764-76	ASSISTENTE EM SAUDE	04/03/2016
PEDRO HENRIQUE SANTOS OLIVEIRA	066.699.504-46	ASSISTENTE EM SAUDE	04/03/2016	MIRONEY AMANCIO DA COSTA	034.021.674-33	ASSISTENTE EM SAUDE	04/03/2016
MARTHA TATIANE FRANCA DE ANDRADE	063.975.834-73	ASSISTENTE EM SAUDE	04/03/2016	ELISANGELA RODRIGUES DA SILVA	023.279.494-40	ASSISTENTE EM SAUDE	04/03/2016
VIVIANE MARIA DA SILVA LIMA	075.801.574-70	ASSISTENTE EM SAUDE	04/03/2016	SEVERINO LUIZ HONORATO FELIX	063.311.694-74	ASSISTENTE EM SAUDE	04/03/2016
CLAUDIONOR ROGERIO LEUTHIER TEIXEIRA	801.251.744-20	ASSISTENTE EM SAUDE	04/03/2016	ROSANE FRANCISCA CAVALCANTI DANTAS	856.910.034-53	ASSISTENTE EM SAUDE	04/03/2016
VALDELUCE FREITAS DE ARAUJO SILVA	032.156.824-94	ASSISTENTE EM SAUDE	04/03/2016	CLAUDIA MARIA DA SILVA	882.549.504-82	ASSISTENTE EM SAUDE	04/03/2016
ROBSON ADRIANO SOUSA MARTINS	824.392.144-34	ASSISTENTE EM SAUDE	04/03/2016	PEDRO BATISTA DA SILVA	716.780.184-49	ASSISTENTE EM SAUDE	04/03/2016
IVANICE DA SILVA SOUSA	033.641.464-11	ASSISTENTE EM SAUDE	04/03/2016	ETIENE EIRE OLIVEIRA DA SILVA	891.409.314-04	ASSISTENTE EM SAUDE	04/03/2016
JOSE MANOEL GONCALVES JUNIOR	027.558.014-84	ASSISTENTE EM SAUDE	04/03/2016	SIMONE MARIA SILVA DO NASCIMENTO	869.904.384-87	ASSISTENTE EM SAUDE	04/03/2016
MARIA MARCIA DA SILVA NASCIMENTO	027.401.464-50	ASSISTENTE EM SAUDE	04/03/2016	FLAVIA DO AMARAL MONTEIRO	008.048.494-80	ASSISTENTE EM SAUDE	04/03/2016
NELINE CARLA FERREIRA DE OLIVEIRA	064.985.734-81	ASSISTENTE EM SAUDE	04/03/2016	JOELMA ALEXANDRE SERAFIM	023.844.194-63	ASSISTENTE EM SAUDE	04/03/2016
JANAINA DA SILVA SANTOS	032.651.444-96	ASSISTENTE EM SAUDE	04/03/2016	VERONICA DA SILVA NASCIMENTO	832.240.924-91	ASSISTENTE EM SAUDE	04/03/2016
DIAMILSON DE SOUZA LIMA	614.843.934-49	ASSISTENTE EM SAUDE	04/03/2016	SUELY FERREIRA DA SILVA	689.130.104-10	ASSISTENTE EM SAUDE	04/03/2016
JANICLEIDE DA SILVA FRANCA MONTEIRO	029.655.464-21	ASSISTENTE EM SAUDE	04/03/2016	IRLENE DO CARMO CABRAL DA SILVA	020.793.704-48	ASSISTENTE EM SAUDE	04/03/2016
ALUIZIO ROSA DO NASCIMENTO JUNIOR	735.878.694-72	ASSISTENTE EM SAUDE	04/03/2016	LUCI MARIA DE SANTANA	743.240.044-04	ASSISTENTE EM SAUDE	04/03/2016
LEODOLFO JOSE DE LIMA	856.240.394-68	ASSISTENTE EM SAUDE	04/03/2016	GEANE CLEIDE DA SILVA	793.724.734-72	ASSISTENTE EM SAUDE	04/03/2016

Documento assinado digitalmente, conforme MP n° 2200-2/2001, que institui a Infraestrutura de Chaves Públicas Brasileira - ICP-Brasil.

EVA CAVALCANTE DA CRUZ	830.619.594-91	ASSISTENTE EM SAUDE	04/03/2016
JAILCE GOMES DA SILVA	858.285.804-34	ASSISTENTE EM SAUDE	04/03/2016
MARIA MONICA DE SOUZA	007.714.154-78	ASSISTENTE EM SAUDE	04/03/2016
MARIA JOSE FERREIRA DA SILVA	032.519.644-37	ASSISTENTE EM SAUDE	04/03/2016
MARIANGELA ADRIANO DE LIMA	869.354.614-72	ASSISTENTE EM SAUDE	04/03/2016
DULCELENE SOARES FORTUNATO DE FREITAS	948.931.284-34	ASSISTENTE EM SAUDE	04/03/2016
JAIRO DA CONCEICAO	023.839.564-22	ASSISTENTE EM SAUDE	04/03/2016
WILTON SANTOS DO NASCIMENTO	801.280.414-04	ASSISTENTE EM SAUDE	04/03/2016
MARIA DA CONCEICAO DE ATAIDE	906.991.304-68	ASSISTENTE EM SAUDE	04/03/2016
ANA CRISTINA DE MELO	033.376.684-96	ASSISTENTE EM SAUDE	04/03/2016
RONEY BARBOSA DA SILVA	995.373.624-34	ASSISTENTE EM SAUDE	04/03/2016
ANGELA PAULA DE OLIVEIRA	023.463.854-09	ASSISTENTE EM SAUDE	04/03/2016
ROBSON MELO DOS SANTOS	859.247.254-72	ASSISTENTE EM SAUDE	04/03/2016
ADAILMA FELIPE DOS SANTOS	931.438.184-68	ASSISTENTE EM SAUDE	04/03/2016
DIANA DO NASCIMENTO SILVA	002.165.904-42	ASSISTENTE EM SAUDE	04/03/2016
ROSIANE BARBOSA DA SILVA FERREIRA	864.756.304-20	ASSISTENTE EM SAUDE	04/03/2016
SEVERINA GENESIO DOS SANTOS	023.910.984-80	ASSISTENTE EM SAUDE	04/03/2016
KILMA CRISTIANE DA SILVA	026.020.884-12	ASSISTENTE EM SAUDE	04/03/2016
GILMARA GUSMAO PRADO	007.934.194-25	ASSISTENTE EM SAUDE	04/03/2016
DEZILEIDE ARAGAO DE SOUZA	649.745.614-72	ASSISTENTE EM SAUDE	04/03/2016
JACILENE BARBOSA DE OLIVEIRA	024.951.794-95	ASSISTENTE EM SAUDE	04/03/2016
MARIA CRISTIANE BATISTA DE ALMEIDA	823.784.954-04	ASSISTENTE EM SAUDE	04/03/2016
SARA LIMA DE SA	086.264.234-54	ASSISTENTE EM SAUDE	04/03/2016
DANIEL RODRIGUES DA SILVA	015.729.344-09	ASSISTENTE EM SAUDE	04/03/2016
LIBINA DE OLIVEIRA IRMAO DA SILVA	039.444.154-00	ASSISTENTE EM SAUDE	04/03/2016
ANA PAULA TEIXEIRA DOS SANTOS	098.870.764-06	ASSISTENTE EM SAUDE	04/03/2016
ELAINE CRISTINA CAVALCANTE DE SA	011.294.884-70	ASSISTENTE EM SAUDE	04/03/2016
LUCILEIDE FERNANDES DOS SANTOS	019.700.684-18	ASSISTENTE EM SAUDE	04/03/2016
BRUNA CABRAL FERREIRA	101.147.194-97	ASSISTENTE EM SAUDE	04/03/2016
NEUSA PATRICIA DA COSTA LIRA	064.340.844-47	ASSISTENTE EM SAUDE	04/03/2016
ROSINEIDE FERREIRA DO NASCIMENTO	783.988.604-30	ASSISTENTE EM SAUDE	04/03/2016
ROSANGELA CASSIANO FERREIRA	861.717.474-91	ASSISTENTE EM SAUDE	04/03/2016
MARIA DE LOURDES DUDA FILHA	773.354.904-30	ASSISTENTE EM SAUDE	04/03/2016
ANA AMELIA OLIVEIRA DOS SANTOS	032.623.144-71	ASSISTENTE EM SAUDE	04/03/2016
BERNADETE MARIA DA SILVA	485.208.614-15	ASSISTENTE EM SAUDE	04/03/2016
GIZELE CAMPOS DE ARAUJO BARROS	039.546.614-89	ASSISTENTE EM SAUDE	04/03/2016
ELAYNE EMANUELY DE ANDRADE FRANCISCO_XAVIER	011.837.354-48	ASSISTENTE EM SAUDE	04/03/2016
JOEL MENDES DA SILVA	769.286.084-04	ASSISTENTE EM SAUDE	04/03/2016
ROSIMERE MARIA DA SILVA VAZ	021.347.534-04	ASSISTENTE EM SAUDE	04/03/2016
MARIA APARECIDA AMARINHO ISIDORIO	038.459.294-56	ASSISTENTE EM SAUDE	04/03/2016
LUCINEIDE MARIA DA SILVA SOUZA	987.915.834-20	ASSISTENTE EM SAUDE	04/03/2016
WELLINGTON GOMES DE ANDRADE	038.113.824-03	ASSISTENTE EM SAUDE	04/03/2016
MISIA ANDREA FERREIRA DA SILVA SANTANA	009.880.834-69	ASSISTENTE EM SAUDE	04/03/2016
ROSANGELA GERALDA DE SANTANA	770.259.384-91	ASSISTENTE EM SAUDE	04/03/2016
MAURICIA GOMES DA SILVA	975.073.694-04	ASSISTENTE EM SAUDE	04/03/2016
ALEXSANDRO FRANCISCO LOPES DOS PRAZERES	035.415.194-01	ASSISTENTE EM SAUDE	04/03/2016
CRISTIANE LINO BARBOSA BEZERRA	023.693.954-86	ASSISTENTE EM SAUDE	04/03/2016
CLAUDIA FIRMINA DA SILVA	581.006.794-87	ASSISTENTE EM SAUDE	04/03/2016
ELIDIANA BATISTA DE MOURA	922.019.384-15	ASSISTENTE EM SAUDE	04/03/2016
ANGELA FERNANDA OLIVEIRA DE MIRANDA	035.846.684-92	ASSISTENTE EM SAUDE	04/03/2016
OLIMPIA SABRINA SOUZA DA SILVA	035.601.174-70	ASSISTENTE EM SAUDE	04/03/2016
ANA SERGIA ALVES DE ANDRADE	802.186.284-04	ASSISTENTE EM SAUDE	04/03/2016
ELIZANGELA DO CEU SANTOS SILVA	041.552.144-07	ASSISTENTE EM SAUDE	04/03/2016
ROSIMERY FEITOSA AZEVEDO DA SILVA	021.719.574-17	ASSISTENTE EM SAUDE	04/03/2016
KIELLE OLIVEIRA RIBEIRO TEIXEIRA	027.627.944-12	ASSISTENTE EM SAUDE	04/03/2016
JAQUESILD PEREIRA BARBOSA	044.543.584-43	ASSISTENTE EM SAUDE	04/03/2016
SUELY COELHO DA SILVA FONSECA	718.100.994-04	ASSISTENTE EM SAUDE	04/03/2016
RUBIANA LOPES DA SILVA	026.338.234-67	ASSISTENTE EM SAUDE	04/03/2016
VALERIA SOARES SANTANA	934.662.934-72	ASSISTENTE EM SAUDE	04/03/2016
CINTIA BEZERRA DE LIMA	028.970.214-38	ASSISTENTE EM SAUDE	04/03/2016
VANUSA MARIA DA SILVA LOPES	032.412.424-47	ASSISTENTE EM SAUDE	04/03/2016
ELIZANGELA DO NASCIMENTO	022.238.794-70	ASSISTENTE EM SAUDE	04/03/2016
GILSON MORAES DE ALBUQUERQUE	784.003.174-91	ASSISTENTE EM SAUDE	04/03/2016
WALLESKA FIGUEIREDO MAGALHAES	031.091.314-47	ASSISTENTE EM SAUDE	04/03/2016
CELIA SANTOS DA SILVA	024.934.184-09	ASSISTENTE EM SAUDE	04/03/2016
LEANDRO CORREIA DA SILVA	030.455.124-45	ASSISTENTE EM SAUDE	04/03/2016
JOSILENE PEREIRA DE OLIVEIRA	025.818.264-44	ASSISTENTE EM SAUDE	04/03/2016
IVO GUALBERTO DE SOUSA	733.839.024-04	ASSISTENTE EM SAUDE	04/03/2016
ROSEANE CLAUDINO SILVA DOS SANTOS	918.937.984-53	ASSISTENTE EM SAUDE	04/03/2016
VERONICA EMILIANA DA SILVA	021.736.434-95	ASSISTENTE EM SAUDE	04/03/2016
CRISTIANE FRAGOSO SELVA	019.246.694-12	ASSISTENTE EM SAUDE	04/03/2016
CLEICE XAVIER DE MORAES	861.728.404-87	ASSISTENTE EM SAUDE	04/03/2016
MARIA DAS NEVES MARQUES	046.297.334-42	ASSISTENTE EM SAUDE	04/03/2016
ANDREA FERREIRA DE PAULA	546.609.984-87	ASSISTENTE EM SAUDE	04/03/2016
ABNER BATISTA DE MELO	035.358.984-55	ASSISTENTE EM SAUDE	04/03/2016
MARIA BERNADETE FERREIRA	019.702.514-50	ASSISTENTE EM SAUDE	04/03/2016
NILZA DA SILVA DELGADO	856.202.624-72	ASSISTENTE EM SAUDE	04/03/2016
MARIA ANDREZA DA SILVA LIMA	040.776.404-66	ASSISTENTE EM SAUDE	04/03/2016
NILZA MARIA CORREIA	847.546.564-15	ASSISTENTE EM SAUDE	04/03/2016
JOANA DARC DA ROCHA DUARTE	039.967.374-16	ASSISTENTE EM SAUDE	04/03/2016
ANA MARCELA FIGUEIROA CAVALCANTI CORREIA	590.614.484-68	ASSISTENTE EM SAUDE	04/03/2016
KHALINY FERREIRA LIMA	027.901.544-57	ASSISTENTE EM SAUDE	04/03/2016
JOICY MARIA DOS SANTOS DA SILVA	044.177.944-13	ASSISTENTE EM SAUDE	04/03/2016
AVA JANAINA MAGALHAES DE SOBRAL	029.796.724-08	ASSISTENTE EM SAUDE	04/03/2016
CICERA KATIA DOS SANTOS	987.928.814-91	ASSISTENTE EM SAUDE	04/03/2016
LUCIMAURO DANTAS DA SILVA	784.888.344-20	ASSISTENTE EM SAUDE	04/03/2016
ENILDA GAMA DA SILVA	833.842.004-20	ASSISTENTE EM SAUDE	04/03/2016
MARCIA BANDEIRA DE MOURA MENDONCA	773.417.674-72	ASSISTENTE EM SAUDE	04/03/2016
GLEYSS FERREIRA PIRES	035.637.814-43	ASSISTENTE EM SAUDE	04/03/2016
KATIA REGINA CUNHA SANTOS PEREIRA	578.789.354-91	ASSISTENTE EM SAUDE	04/03/2016
JULIA MARIA LEAL LACERDA	028.846.844-92	ASSISTENTE EM SAUDE	04/03/2016
VALDIRENE GOMES DE MENEZES CORREIA	590.838.244-20	ASSISTENTE EM SAUDE	04/03/2016
ALEXANDRE LUIZ DANTAS DO NASCIMENTO	032.918.054-10	ASSISTENTE EM SAUDE	04/03/2016
MIKELLY ALICE MARIA DA SILVA CAMPOS	093.653.574-11	ASSISTENTE EM SAUDE	04/03/2016
ITAINAN FRANCISCO DE MENDONCA DA SILVA	034.077.764-89	ASSISTENTE EM SAUDE	04/03/2016
AMAURY BARBOSA DOS SANTOS	037.022.494-94	ASSISTENTE EM SAUDE	04/03/2016
MONICA MARIA DO NASCIMENTO	661.239.844-20	ASSISTENTE EM SAUDE	04/03/2016
VALQUIRIA DE OLIVEIRA COSTA	921.887.964-20	ASSISTENTE EM SAUDE	04/03/2016
EUGENIA NAIR SANTOS DO CARMO	766.203.524-72	ASSISTENTE EM SAUDE	04/03/2016
GILVANIA XAVIER RODRIGUES	974.172.034-34	ASSISTENTE EM SAUDE	04/03/2016
DANIELLY ANA DA SILVA	039.059.094-05	ASSISTENTE EM SAUDE	04/03/2016
JEANE DE MEDEIROS RAMOS CORREIA	781.722.254-15	ASSISTENTE EM SAUDE	04/03/2016
SIDICLEIDE ALEXANDRE VIEIRA CAVALCANTI	025.593.914-06	ASSISTENTE EM SAUDE	04/03/2016
EDILEUSA MARIA DE LIMA	054.029.224-97	ASSISTENTE EM SAUDE	04/03/2016
MARISA FLAVIA GALVAO DE LIMA	028.750.724-63	ASSISTENTE EM SAUDE	04/03/2016
MARILENE DE ALBUQUERQUE LIMA	030.753.574-64	ASSISTENTE EM SAUDE	04/03/2016
EVANDRO CONSTANTINO DE LEMOS	130.123.938-03	ASSISTENTE EM SAUDE	04/03/2016
BETANIA MARIA DE ALBUQUERQUE	025.695.434-89	ASSISTENTE EM SAUDE	04/03/2016
MIRIAN MARIA DE MELO GALVAO	007.906.764-60	ASSISTENTE EM SAUDE	04/03/2016
ROBSON LIMA DE FREITAS	024.362.254-60	ASSISTENTE EM SAUDE	04/03/2016
ANA PAULA BENTO SANTOS DO NASCIMENTO	025.545.404-03	ASSISTENTE EM SAUDE	04/03/2016
ELAINE CRISTINA ANDRADE BORBA	008.246.634-38	ASSISTENTE EM SAUDE	04/03/2016
GILMARA NASCIMENTO MARIANO	025.618.784-30	ASSISTENTE EM SAUDE	04/03/2016
MARIA VERONICA JORGE VIEIRA	034.631.324-43	ASSISTENTE EM SAUDE	04/03/2016
IVIANE KELY SENA DO NASCIMENTO	038.624.054-00	ASSISTENTE EM SAUDE	04/03/2016
MARIA LINDA WALLY ARCANJO DA SILVA	462.256.414-91	ASSISTENTE EM SAUDE	04/03/2016
TATIANA BEZERRA DA SILVA	044.339.424-56	ASSISTENTE EM SAUDE	04/03/2016
SUELY MARIA DE MELO DOS SANTOS	529.701.914-15	ASSISTENTE EM SAUDE	04/03/2016
ELANE CRISTINA DA ANUNCIACAO	801.245.184-00	ASSISTENTE EM SAUDE	04/03/2016
LUCINALVA RODRIGUES DA SILVA	039.608.804-05	ASSISTENTE EM SAUDE	04/03/2016
FABIANA ALEXANDRINA DA SILVA	029.642.594-02	ASSISTENTE EM SAUDE	04/03/2016
ANA PAULINO DA SILVA	048.401.064-60	ASSISTENTE EM SAUDE	04/03/2016
ELISSANDRA FRANCISCA DOS SANTOS	011.699.084-89	ASSISTENTE EM SAUDE	04/03/2016
MARIA ISABELA DE BRITO ALVES LINHARES	101.425.394-22	ASSISTENTE EM SAUDE	04/03/2016
TATYANNE MARIA DE AMORIM LUNA	060.117.524-70	ASSISTENTE EM SAUDE	04/03/2016
WELLEN DE OLIVEIRA SALES	097.742.254-22	ASSISTENTE EM SAUDE	04/03/2016
ELIZABETH BASTOS CAVALCANTI	122.916.504-59	ASSISTENTE EM SAUDE	04/03/2016
MARLIETE SEVERINA DO NASCIMENTO	026.887.224-41	ASSISTENTE EM SAUDE	04/03/2016
POLIANA MARIA DA SILVA	066.121.854-65	ASSISTENTE EM SAUDE	04/03/2016
GILMARA MARIA DE BRITO PAIXAO CAVALCANTI	855.336.884-04	ASSISTENTE EM SAUDE	04/03/2016
JOSEFA DE LIMA DA SILVA	203.928.208-46	ASSISTENTE EM SAUDE	04/03/2016
REJANE GOMES DA SILVA	921.126.094-91	ASSISTENTE EM SAUDE	04/03/2016
CLEOMAR MARIA RODRIGUES DA SILVA	932.276.984-04	ASSISTENTE EM SAUDE	04/03/2016
ANTONIO MARCILIO MONTENEGRO DA SILVA	898.401.354-49	ASSISTENTE EM SAUDE	04/03/2016
CRISTIANE MARIA DE SANTANA	039.305.624-48	ASSISTENTE EM SAUDE	04/03/2016
IOLANDA ALVES DA SILVA CERQUEIRA ROCHA	811.189.104-00	ASSISTENTE EM SAUDE	04/03/2016
ROSIENE DE VASCONCELOS TOLEDO	773.647.404-49	ASSISTENTE EM SAUDE	04/03/2016
MARIA LUCIA QUEIROZ DE BARROS	863.459.744-04	ASSISTENTE EM SAUDE	04/03/2016
ADRIANA ALVES DA SILVA SANTOS	869.454.404-00	ASSISTENTE EM SAUDE	04/03/2016
ILZA MARIA DOS SANTOS	009.120.394-50	ASSISTENTE EM SAUDE	04/03/2016
JACILENE JOSEFA DE ANDRADE	149.632.178-21	ASSISTENTE EM SAUDE	04/03/2016
CRISTIANE BEZERRA SOBRAL	881.170.904-06	ASSISTENTE EM SAUDE	04/03/2016
GELINE AGNES DOS SANTOS SOUZA	867.069.694-00	ASSISTENTE EM SAUDE	04/03/2016
ELIZABETE DE ALMEIDA FRANCISCO	770.561.594-00	ASSISTENTE EM SAUDE	04/03/2016
MARIA JULIANA DOS SANTOS DANTAS	073.262.684-60	ASSISTENTE EM SAUDE	04/03/2016
MARIA SUELI DA COSTA	682.104.934-34	ASSISTENTE EM SAUDE	04/03/2016
ADEMAR DA SILVA	866.207.704-87	ASSISTENTE EM SAUDE	04/03/2016
ALBENICE VIEIRA DE ARAUJO	059.638.134-41	ASSISTENTE EM SAUDE	04/03/2016
CLAUDIA RENATA ALVES LEAO	042.546.974-30	ASSISTENTE EM SAUDE	04/03/2016
MARIA DAS GRACAS TAVARES DE LIMA	377.819.874-20	ASSISTENTE EM SAUDE	04/03/2016
KATHIANY LIDIA SILVA DE VASCONCELOS	012.704.244-08	ASSISTENTE EM SAUDE	04/03/2016
ABRAAO BARBOSA DA SILVA	670.414.344-00	ASSISTENTE EM SAUDE	04/03/2016
ADEMAR JOSE DO NASCIMENTO	641.717.444-15	ASSISTENTE EM SAUDE	04/03/2016
ADINAZIL MATOS DE FRANCA	136.936.624-87	ASSISTENTE EM SAUDE	04/03/2016
ADRIANA BANDEIRA PEREIRA DA SILVA	106.437.844-70	ASSISTENTE EM SAUDE	04/03/2016
ADRIANA CARLA GOMES DA SILVA	984.725.694-20	ASSISTENTE EM SAUDE	04/03/2016
ADRIANA CHAGAS SOUZA DA SILVA	025.174.954-16	ASSISTENTE EM SAUDE	04/03/2016
ADRIANA GONZAGA DE SOUSA LIMA	312.120.368-16	ASSISTENTE EM SAUDE	04/03/2016
ADRIANA VIEIRA BRANDAO	032.699.484-09	ASSISTENTE EM SAUDE	04/03/2016
ADRIANE DO NASCIMENTO GOMES	701.734.824-90	ASSISTENTE EM SAUDE	04/03/2016
ADRIANI HONORATO DE ALMEIDA	862.191.034-91	ASSISTENTE EM SAUDE	04/03/2016
ALESSANDRA GERLANE SILVA DOS SANTOS	112.670.664-74	ASSISTENTE EM SAUDE	04/03/2016
ALESSANDRA MARIA DA SILVA	039.119.594-86	ASSISTENTE EM SAUDE	04/03/2016
ALESSANDRA PRATES AMORIM SOARES	012.218.744-03	ASSISTENTE EM SAUDE	04/03/2016
ALEXSANDRA FRAZAO SOARES	029.724.494-95	ASSISTENTE EM SAUDE	04/03/2016
ALINE APOLONIO GOMES DE LIMA	067.308.284-98	ASSISTENTE EM SAUDE	04/03/2016
ALINE DA SILVA CAMPOS GOMES	093.071.614-02	ASSISTENTE EM SAUDE	04/03/2016
ALINE DE SOUZA CARVALHO	039.997.704-06	ASSISTENTE EM SAUDE	04/03/2016
ALINE MARIA FERNANDES	097.343.014-11	ASSISTENTE EM SAUDE	04/03/2016
ALYSSON ANDRADE LUDUGERO DA SILVA	031.679.014-11	ASSISTENTE EM SAUDE	04/03/2016
AMANDA OLIVEIRA CAMARA	069.949.294-77	ASSISTENTE EM SAUDE	04/03/2016
AMANDA PAULA VIEIRA DA SILVA WANDERLEY	071.358.214-67	ASSISTENTE EM SAUDE	04/03/2016
AMANDA REGINA NASCIMENTO DA SILVA	089.131.144-02	ASSISTENTE EM SAUDE	04/03/2016
AMANDA SOUSA DE SANTANA CARVALHO	021.116.305-86	ASSISTENTE EM SAUDE	04/03/2016
AMARILDO ALMEIDA DA SILVA	432.611.754-00	ASSISTENTE EM SAUDE	04/03/2016
ANA CARINA GUEDES	009.278.344-99	ASSISTENTE EM SAUDE	04/03/2016
ANA LUCIA DE MELO SILVA	858.305.774-53	ASSISTENTE EM SAUDE	04/03/2016
ANA LUCIA DE OLIVEIRA E SILVA	782.382.424-87	ASSISTENTE EM SAUDE	04/03/2016
ANA LUCIA DOS SANTOS	707.218.154-72	ASSISTENTE EM SAUDE	04/03/2016
ANA LUCIA NUNES DA SILVA	683.577.614-53	ASSISTENTE EM SAUDE	04/03/2016
ANA MARIA AURELIANO	713.126.174-20	ASSISTENTE EM SAUDE	04/03/2016
ANA MARIA SOUTO MONTEIRO	091.292.114-50	ASSISTENTE EM SAUDE	04/03/2016
ANA PATRICIA DO MONTE BENEDITO CORREIA	058.007.714-48	ASSISTENTE EM SAUDE	04/03/2016
ANA PAULA ALMEIDA SOBRAL	505.915.504-82	ASSISTENTE EM SAUDE	04/03/2016
ANA PAULA ALVES VIEIRA	015.149.174-75	ASSISTENTE EM SAUDE	04/03/2016
ANA PAULA DA SILVA	010.839.644-45	ASSISTENTE EM SAUDE	04/03/2016
ANA PAULA DE SOUZA	830.738.764-72	ASSISTENTE EM SAUDE	04/03/2016
ANA PAULA PEREIRA DA SILVA	095.117.814-80	ASSISTENTE EM SAUDE	04/03/2016
ANA PAULA TEREZA DA SILVA	057.633.214-30	ASSISTENTE EM SAUDE	04/03/2016
ANALICE PIRES DE ANDRADE	092.393.734-03	ASSISTENTE EM SAUDE	04/03/2016
ANDREA CRISTINA DE LIMA ARAUJO	002.165.284-88	ASSISTENTE EM SAUDE	04/03/2016
ANDREA DA SILVA FERNANDES VIEIRA	089.266.494-07	ASSISTENTE EM SAUDE	04/03/2016
ANDREA RODRIGUES CAVALCANTI SILVA	550.570.714-91	ASSISTENTE EM SAUDE	04/03/2016
ANDRELINA DIAS NOVO	066.408.444-35	ASSISTENTE EM SAUDE	04/03/2016
ANGELA LOPES NOBREGA FRAGOSO	556.642.534-87	ASSISTENTE EM SAUDE	04/03/2016
ANGELA MARIA PEREIRA DE SOUZA	038.405.924-45	ASSISTENTE EM SAUDE	04/03/2016
ANGELA MERY SILVA GUIMARAES	821.766.474-91	ASSISTENTE EM SAUDE	04/03/2016
ANGELITA IZABEL DO NASCIMENTO	394.303.244-20	ASSISTENTE EM SAUDE	04/03/2016
ANNA LETICIA FERREIRA DA SILVA	097.845.234-85	ASSISTENTE EM SAUDE	04/03/2016
ANNAKARLA DUARTE FERREIRA	995.827.244-04	ASSISTENTE EM SAUDE	04/03/2016
APARECIDA PRISCILA PEREIRA DE SOUZA	085.918.874-41	ASSISTENTE EM SAUDE	04/03/2016
ARTUR ROBERTO LIMA DE SOUZA	089.852.954-97	ASSISTENTE EM SAUDE	04/03/2016
AUDILENE DEMETRIO AMORIM DA SILVA	530.167.774-87	ASSISTENTE EM SAUDE	04/03/2016
AURINETE CARDOSO DA SILVA	843.779.094-87	ASSISTENTE EM SAUDE	04/03/2016
AUXILIADORA MARIA DA SILVA	026.052.234-18	ASSISTENTE EM SAUDE	04/03/2016
AUZENIR MARIA DE LIRA	438.695.994-72	ASSISTENTE EM SAUDE	04/03/2016
BEATRIZ SOARES DA SILVA	067.512.644-45	ASSISTENTE EM SAUDE	04/03/2016
BIANCA ALBUQUERQUE DA SILVA	101.849.874-58	ASSISTENTE EM SAUDE	04/03/2016
BRIVALDO JANUARIO DE SOUSA JUNIOR	083.458.834-00	ASSISTENTE EM SAUDE	04/03/2016
BRUNO GALDINO DE SOUZA	108.062.334-51	ASSISTENTE EM SAUDE	04/03/2016
CAMILLA MYRELA DA SILVA	091.585.944-00	ASSISTENTE EM SAUDE	04/03/2016
CARLINE NEVES RODRIGUES CAVALCANTE	105.390.824-57	ASSISTENTE EM SAUDE	04/03/2016
CARLOS ANDRE BARBOSA DE MELO	898.894.014-87	ASSISTENTE EM SAUDE	04/03/2016
CARLOS ROBERTO DE HOLANDA	649.010.174-20	ASSISTENTE EM SAUDE	04/03/2016

Documento assinado digitalmente, conforme MP n° 2200-2/2001, que institui a Infraestrutura de Chaves Públicas Brasileira - ICP-Brasil.

CASSIA PATRICIA SILVA DE LIMA	051.602.774-39	ASSISTENTE EM SAUDE	04/03/2016
CATARINA JULIANA REIS AZEVEDO	042.759.464-21	ASSISTENTE EM SAUDE	04/03/2016
CHRISTIANE CESAR BEEKHUIZEN DE SOUZA BARROS	666.462.514-87	ASSISTENTE EM SAUDE	04/03/2016
CICERA ALVES MICHILES	906.946.784-49	ASSISTENTE EM SAUDE	04/03/2016
CINTIA DE CASSIA MARCAL SILVA	094.763.444-40	ASSISTENTE EM SAUDE	04/03/2016
CINTIA MARIA SANTOS COUTO	072.910.534-20	ASSISTENTE EM SAUDE	04/03/2016
CINTIA SOARES BENTO DA SILVA	071.682.124-94	ASSISTENTE EM SAUDE	04/03/2016
CLARICE MARIA DA SILVA	766.103.144-20	ASSISTENTE EM SAUDE	04/03/2016
CLAUDIA FRANCISCA DA SILVA	041.221.694-96	ASSISTENTE EM SAUDE	04/03/2016
CLAUDIO BASILIO DE SOUZA	556.679.374-68	ASSISTENTE EM SAUDE	04/03/2016
CLEIDE MARIA DE JESUS GARCIA	256.200.704-25	ASSISTENTE EM SAUDE	04/03/2016
CRISTIANE DE OLIVEIRA MARQUES BARROS	779.815.534-15	ASSISTENTE EM SAUDE	04/03/2016
CRISTIANE NOGUEIRA DO NASCIMENTO	069.130.874-89	ASSISTENTE EM SAUDE	04/03/2016
CRISTIANE OLIVEIRA DOS SANTOS NASCIMENTO	222.905.188-16	ASSISTENTE EM SAUDE	04/03/2016
DAMARIS NARCE DA SILVA ALBUQUERQUE AMARAL	077.630.564-60	ASSISTENTE EM SAUDE	04/03/2016
DANIEL FERREIRA RIBEIRO	060.640.664-66	ASSISTENTE EM SAUDE	04/03/2016
DANIELA DA COSTA ORIENTE	047.007.134-61	ASSISTENTE EM SAUDE	04/03/2016
DANIELE PAULINA DA SILVA	079.171.764-01	ASSISTENTE EM SAUDE	04/03/2016
DANILO ABREU DA SILVA	084.731.584-31	ASSISTENTE EM SAUDE	04/03/2016
DANUBIA CARLA DE LIMA ANDRADE	036.400.774-58	ASSISTENTE EM SAUDE	04/03/2016
DAYSEANE CINTIA DE FRANCA SANTOS MACEDO	110.643.057-33	ASSISTENTE EM SAUDE	04/03/2016
DEBORA FERREIRA DE CASTRO	076.320.994-50	ASSISTENTE EM SAUDE	04/03/2016
DEMETRIUS DAFNE SILVA BARBOSA	052.274.184-38	ASSISTENTE EM SAUDE	04/03/2016
DENISE FIDELIS DO NASCIMENTO	087.628.194-37	ASSISTENTE EM SAUDE	04/03/2016
DHANNYELL CORBA PEREIRA GOMES	029.420.814-30	ASSISTENTE EM SAUDE	04/03/2016
DILLIANE VIEIRA DE ALBUQUERQUE	073.436.324-93	ASSISTENTE EM SAUDE	04/03/2016
DIMAR MARIA DIAS DA SILVA	284.172.244-91	ASSISTENTE EM SAUDE	04/03/2016
DOUGLAS FRANCISCO DOS SANTOS	075.536.054-09	ASSISTENTE EM SAUDE	04/03/2016
DRIELLY KELLY CLEMENTINO DA SILVA	087.324.514-82	ASSISTENTE EM SAUDE	04/03/2016
DULCILENE MIGUEL DA SILVA	351.473.934-04	ASSISTENTE EM SAUDE	04/03/2016
EDERLEIDE MARIA RICARDO DA SILVA	665.347.984-68	ASSISTENTE EM SAUDE	04/03/2016
EDILMA DOS SANTOS SILVA	069.688.414-36	ASSISTENTE EM SAUDE	04/03/2016
EDILMA MARIA DA SILVA LOPES	053.018.174-69	ASSISTENTE EM SAUDE	04/03/2016
EDILSON JOSE DA SILVA	034.582.594-22	ASSISTENTE EM SAUDE	04/03/2016
EDJANE FERREIRA SOUTO MAIOR	047.470.714-82	ASSISTENTE EM SAUDE	04/03/2016
EDMILSON SEBASTIAO EMIDIO	166.323.704-20	ASSISTENTE EM SAUDE	04/03/2016
EDNILDA MARIA DA HORA	715.679.764-68	ASSISTENTE EM SAUDE	04/03/2016
EDUARDO DE ANDRADE QUINTAS	047.199.294-19	ASSISTENTE EM SAUDE	04/03/2016
EDUARDO JOSE BEZERRA DE FRANCA	030.711.994-73	ASSISTENTE EM SAUDE	04/03/2016
EDVANE CANDIDA DA SILVA	881.862.704-00	ASSISTENTE EM SAUDE	04/03/2016
ELAINE ALVES BEZERRA	052.646.714-27	ASSISTENTE EM SAUDE	04/03/2016
ELAINE CRISTINA DA SILVA CRUZ	088.576.934-14	ASSISTENTE EM SAUDE	04/03/2016
ELAINE DAYANE FREITAS DOS SANTOS	086.475.224-51	ASSISTENTE EM SAUDE	04/03/2016
ELENEIDE CAVALCANTE DE OLIVEIRA	780.708.994-68	ASSISTENTE EM SAUDE	04/03/2016
ELI CRISTINA LOURENCO BARBOSA	011.292.354-24	ASSISTENTE EM SAUDE	04/03/2016
ELIANE FERREIRA DA SILVA	415.820.634-00	ASSISTENTE EM SAUDE	04/03/2016
ELIANE MARIA DOS SANTOS	040.957.884-37	ASSISTENTE EM SAUDE	04/03/2016
ELIANE RODRIGUES CORREIA	449.487.864-20	ASSISTENTE EM SAUDE	04/03/2016
ELIDIANE CRISTINA DE SOUZA	071.804.924-18	ASSISTENTE EM SAUDE	04/03/2016
ELIONILDA BATISTA DE SANTANA	026.782.704-08	ASSISTENTE EM SAUDE	04/03/2016
ELIZABETE FRANCISCA DE SANTANA	769.534.674-87	ASSISTENTE EM SAUDE	04/03/2016
ELIZABETE PEREIRA DA SILVA	029.546.604-90	ASSISTENTE EM SAUDE	04/03/2016
ELIZANGELA DE SOUZA VALENTIM	036.492.014-96	ASSISTENTE EM SAUDE	04/03/2016
ELIZANGELA QUITERIA DA SILVA	028.447.434-71	ASSISTENTE EM SAUDE	04/03/2016
ELZA MARIA DE PAULA ARAUJO	344.987.104-87	ASSISTENTE EM SAUDE	04/03/2016
EMEAO MANOEL BRASIL OTACILIO SEVERINO JESUS DE MOURA	067.172.704-46	ASSISTENTE EM SAUDE	04/03/2016
EMERSON DE ARAUJO BERNARDO	110.406.127-92	ASSISTENTE EM SAUDE	04/03/2016
ERNESTO LUIZ LIMA DA SILVA	105.506.684-54	ASSISTENTE EM SAUDE	04/03/2016
ERNILDA DE ARAUJO SANTOS	012.084.254-80	ASSISTENTE EM SAUDE	04/03/2016
ERONEIDE MARIA DE MENEZES LINS	794.149.904-53	ASSISTENTE EM SAUDE	04/03/2016
ESTEPHANE INGRID SOUZA PESSOA	094.371.714-08	ASSISTENTE EM SAUDE	04/03/2016
ESTEVAO SOUSA DA CONCEICAO	042.486.154-28	ASSISTENTE EM SAUDE	04/03/2016
EUNICE RIBEIRO DE MELO	273.170.724-00	ASSISTENTE EM SAUDE	04/03/2016
EVERALDO GOMES DA SILVA EUFRASIO	057.855.694-42	ASSISTENTE EM SAUDE	04/03/2016
FABIA MARIA SANTOS PINTO	010.588.554-17	ASSISTENTE EM SAUDE	04/03/2016
FABIANA CRISTINA PIRES DOS SANTOS MIRANDA	034.155.194-57	ASSISTENTE EM SAUDE	04/03/2016
FABIANA DE LIMA ARAUJO	058.762.004-84	ASSISTENTE EM SAUDE	04/03/2016
FABIANA GOMES DA SILVA	089.047.724-86	ASSISTENTE EM SAUDE	04/03/2016
FABIANA MARIA DE ALMEIDA	032.955.574-03	ASSISTENTE EM SAUDE	04/03/2016
FABIANA SILVA VASCONCELOS	050.129.664-65	ASSISTENTE EM SAUDE	04/03/2016
FABIANA TEODORO DE MELO	883.488.224-53	ASSISTENTE EM SAUDE	04/03/2016
FATIMA MARIA GOMES DE SOUZA	438.514.794-91	ASSISTENTE EM SAUDE	04/03/2016
FERNANDA PATRICIA ALVES DA SILVA DANTAS	039.666.714-76	ASSISTENTE EM SAUDE	04/03/2016
FERNANDO ANTONIO AGRA DUARTE	781.101.494-72	ASSISTENTE EM SAUDE	04/03/2016
FERNANDO GOMES PEREIRA	066.355.324-55	ASSISTENTE EM SAUDE	04/03/2016
FILIPE DA COSTA	101.893.134-12	ASSISTENTE EM SAUDE	04/03/2016
FLAVIA AUGUSTA NASCIMENTO DA SILVA	464.834.624-68	ASSISTENTE EM SAUDE	04/03/2016
FLAVIA CARNEIRO DE SANTANA	055.768.114-61	ASSISTENTE EM SAUDE	04/03/2016
FLAVIA DI PACE MARACAJA	046.569.694-51	ASSISTENTE EM SAUDE	04/03/2016
FRANCINEIDE MAIA DOS SANTOS	514.784.204-72	ASSISTENTE EM SAUDE	04/03/2016
FRANCISCA DA SILVA CAVALCANTI FARIAS	036.166.114-23	ASSISTENTE EM SAUDE	04/03/2016
GABRIELA RAMOS BARROS	093.029.614-19	ASSISTENTE EM SAUDE	04/03/2016
GENILDA DOS SANTOS COSTA	989.230.134-04	ASSISTENTE EM SAUDE	04/03/2016
GERUZA MARIA LINO DAS NEVES	029.988.344-26	ASSISTENTE EM SAUDE	04/03/2016
GILBERTO GOMES DA SILVA	030.833.844-83	ASSISTENTE EM SAUDE	04/03/2016
ITAMAR PALMEIRA DOS SANTOS	946.929.635-49	ASSISTENTE EM SAUDE	02/09/2016
GISELLE CRISTINA DA CONCEICAO SILVA	104.616.024-90	ASSISTENTE EM SAUDE	04/03/2016
GISLAYNE JOYCE VICENTE PEREIRA	090.522.844-82	ASSISTENTE EM SAUDE	04/03/2016
GLAUCIA EMANUELLE MONTEIRO DE CARVALHO	088.494.604-57	ASSISTENTE EM SAUDE	04/03/2016
GLEILSON GILDO CARNEIRO	050.744.924-08	ASSISTENTE EM SAUDE	04/03/2016
HANNA VANESSA RODRIGUES DE FREITAS	055.532.774-42	ASSISTENTE EM SAUDE	04/03/2016
IBRAHIMNA LUCIANA BEZERRA GREGORIANA DA SILVA	080.388.344-70	ASSISTENTE EM SAUDE	04/03/2016
IDELANE DA SILVA	008.767.334-70	ASSISTENTE EM SAUDE	04/03/2016
INEZ FRANCELINO DE AQUINO	012.845.384-27	ASSISTENTE EM SAUDE	04/03/2016
IRANEIDE DUDA DA SILVA	048.443.144-75	ASSISTENTE EM SAUDE	04/03/2016
IRANEIDE IZABEL DA SILVA	058.884.434-92	ASSISTENTE EM SAUDE	04/03/2016
IRANILDA SILVA DE ASSUNCAO	030.251.804-55	ASSISTENTE EM SAUDE	04/03/2016
IRANILSON BEZERRA DE OLIVEIRA GALINDO	008.842.914-80	ASSISTENTE EM SAUDE	04/03/2016
IRENE VICENTE BARBOSA	034.042.454-07	ASSISTENTE EM SAUDE	04/03/2016
IRONEIDE GALINDO DOS SANTOS	793.566.304-10	ASSISTENTE EM SAUDE	04/03/2016
ISAELCE BERNARDINO BORBA RAMOS	030.943.664-81	ASSISTENTE EM SAUDE	04/03/2016
ITATIANA MARIA DE OLIVEIRA	041.254.334-61	ASSISTENTE EM SAUDE	04/03/2016
IVANA ANDRADE DE SOUZA	067.317.654-14	ASSISTENTE EM SAUDE	04/03/2016
IVONETE URBANO DOS SANTOS	695.301.064-91	ASSISTENTE EM SAUDE	04/03/2016
IZABEL CRISTINA DA SILVA	514.368.174-04	ASSISTENTE EM SAUDE	04/03/2016
IZABELA NUNES COSTA LIMA	101.651.374-79	ASSISTENTE EM SAUDE	04/03/2016
IZABELLY DE FATIMA SOUSA QUEIROGA DE ANDRADE	090.640.504-14	ASSISTENTE EM SAUDE	04/03/2016
IZETE MARIA DA SILVA	026.727.594-30	ASSISTENTE EM SAUDE	04/03/2016
JACIANE CRISTINA DO NASCIMENTO	057.725.284-40	ASSISTENTE EM SAUDE	04/03/2016
JACIARA XAVIER DOS SANTOS	064.271.564-54	ASSISTENTE EM SAUDE	04/03/2016
JACKELINE MOREIRA DO NASCIMENTO	073.302.264-24	ASSISTENTE EM SAUDE	04/03/2016
JACQUELINE IARA SANTOS XAVIER	093.200.264-16	ASSISTENTE EM SAUDE	04/03/2016
JACQUELINE MONIQUE VENTURA DA CRUZ	051.324.754-85	ASSISTENTE EM SAUDE	04/03/2016
JAMIRIS DA CONCEICAO SANTOS	074.203.734-77	ASSISTENTE EM SAUDE	04/03/2016
JANAINA MARIA DO NASCIMENTO	105.532.954-46	ASSISTENTE EM SAUDE	04/03/2016
JANAINA MATIAS DA SILVA	817.887.384-20	ASSISTENTE EM SAUDE	04/03/2016
JANECARLA FARIAS DA SILVA	073.913.924-05	ASSISTENTE EM SAUDE	04/03/2016
JAQUELINE MIRELLY DE LIMA	076.513.144-76	ASSISTENTE EM SAUDE	04/03/2016
JEANNE CLERY DE OLIVEIRA LIMA	055.457.054-81	ASSISTENTE EM SAUDE	04/03/2016
JEFFERSON RODRIGO XAVIER DA COSTA	057.987.164-90	ASSISTENTE EM SAUDE	04/03/2016
JESSE BORGES DE SOUSA	546.276.994-68	ASSISTENTE EM SAUDE	04/03/2016
JESSICA KELLY SILVERIO SILVA	096.179.414-30	ASSISTENTE EM SAUDE	04/03/2016
JESSIKA MAYARA DOS SANTOS	102.710.874-12	ASSISTENTE EM SAUDE	04/03/2016
JOANA DARC ASSIS CAMELO	025.009.944-65	ASSISTENTE EM SAUDE	04/03/2016
JOELIA DE SOUZA MESSIAS DE CARVALHO	074.772.034-73	ASSISTENTE EM SAUDE	04/03/2016
JOEMIA MARIA DE LIMA	056.816.624-89	ASSISTENTE EM SAUDE	04/03/2016
JOSE ADRIANO DE MACEDO	048.825.754-93	ASSISTENTE EM SAUDE	04/03/2016
JOSE ALMIR ALVES DA SILVA	062.977.844-26	ASSISTENTE EM SAUDE	04/03/2016
JOSE CARLOS BARBOSA	024.955.954-48	ASSISTENTE EM SAUDE	04/03/2016
JOSE LUIZ DE SANTANNA	102.540.304-59	ASSISTENTE EM SAUDE	04/03/2016
JOSE MARCOS DE MELO OLIVEIRA	770.449.324-87	ASSISTENTE EM SAUDE	04/03/2016
JOSE MAURIEWERSON ALVES SILVA	060.429.064-02	ASSISTENTE EM SAUDE	04/03/2016
JOSE SANTINO DA SILVA NETO	033.684.984-28	ASSISTENTE EM SAUDE	04/03/2016
JOSE VANDERLAM DA SILVA SOUZA	095.237.984-80	ASSISTENTE EM SAUDE	04/03/2016
JOSEFA VANDERLEIA BERNARDINO DA SILVA	045.501.734-40	ASSISTENTE EM SAUDE	04/03/2016
JOSEILDA LEITE DE MARINS	356.061.424-49	ASSISTENTE EM SAUDE	04/03/2016
JOSEILDO JOAO DA SILVA	009.793.394-56	ASSISTENTE EM SAUDE	04/03/2016
JOSELMA CESAR DE LIMA	126.488.818-08	ASSISTENTE EM SAUDE	04/03/2016
JOSIANE MARIA DO NASCIMENTO BORGES	350.174.904-00	ASSISTENTE EM SAUDE	04/03/2016
JOSILENE CALADO TORRES	769.187.934-20	ASSISTENTE EM SAUDE	04/03/2016
JOSIMAR FRANCISCA DE LIMA BARATA	735.012.984-04	ASSISTENTE EM SAUDE	04/03/2016
JOSINETE ASSUNCAO DE FIGUEREDO NASCIMENTO	462.832.184-15	ASSISTENTE EM SAUDE	04/03/2016
JOSINETE JACINTO DA SILVA	025.307.444-40	ASSISTENTE EM SAUDE	04/03/2016
JOSINETE MAGALHAES COELHO	551.259.724-87	ASSISTENTE EM SAUDE	04/03/2016
JOZELIA RODRIGUES DE ALBUQUERQUE	194.470.514-72	ASSISTENTE EM SAUDE	04/03/2016
JOZELMA TEIXEIRA DIMAS DO NASCIMENTO	032.284.864-43	ASSISTENTE EM SAUDE	04/03/2016
JUCICLEIDE BEZERRA DE VASCONCELOS SOUZA	687.202.894-72	ASSISTENTE EM SAUDE	04/03/2016
JULIANA DA SILVA	073.781.624-42	ASSISTENTE EM SAUDE	04/03/2016
JULIANA MARIA VITOR DA SILVA PONCIANO	065.015.654-48	ASSISTENTE EM SAUDE	04/03/2016
JULIANA ROZA DA SILVA AMORIM	071.799.394-98	ASSISTENTE EM SAUDE	04/03/2016
JULIETE LINA DOS SANTOS PEREIRA	088.691.794-86	ASSISTENTE EM SAUDE	04/03/2016
JUSELITA NASCIMENTO DE LIMA	463.230.234-15	ASSISTENTE EM SAUDE	04/03/2016
KALINE SANTIAGO RAMOS	066.017.814-10	ASSISTENTE EM SAUDE	04/03/2016
KARINA JERSICA FIGUEIROA CHAVES	073.921.154-48	ASSISTENTE EM SAUDE	04/03/2016
KAYS FERNANDES DOS SANTOS	068.666.684-41	ASSISTENTE EM SAUDE	04/03/2016
KELLY ANDRADE DA SILVA	020.691.234-05	ASSISTENTE EM SAUDE	04/03/2016
KELLY LIDIANE SILVA DO CARMO	044.263.064-69	ASSISTENTE EM SAUDE	04/03/2016
LAERTE DE ALBUQUERQUE SALES	060.576.464-60	ASSISTENTE EM SAUDE	04/03/2016
LARISSA DE OLIVEIRA CHAMYE	104.481.114-54	ASSISTENTE EM SAUDE	04/03/2016
LARYSSA ALVES DE SOUZA	061.286.284-43	ASSISTENTE EM SAUDE	04/03/2016
LAURIANE PEIXOTO DA SILVA	101.548.154-03	ASSISTENTE EM SAUDE	04/03/2016
LEILANE DO NASCIMENTO MELO	082.755.414-17	ASSISTENTE EM SAUDE	04/03/2016
LENIR DO NASCIMENTO BRITO FILHA	592.243.634-15	ASSISTENTE EM SAUDE	04/03/2016
LETICIA ALESSANDRA DE OLIVEIRA	070.861.454-08	ASSISTENTE EM SAUDE	04/03/2016
LETICIA MARIA SILVA BARBOSA	085.244.794-93	ASSISTENTE EM SAUDE	04/03/2016
LETICIA TORRES MUNIZ	086.009.634-35	ASSISTENTE EM SAUDE	04/03/2016
LILIAN CRISTINA AVILA DOS ANJOS	898.741.024-20	ASSISTENTE EM SAUDE	04/03/2016
LUAN PREXEDES DA SILVA	076.266.714-14	ASSISTENTE EM SAUDE	04/03/2016
LUANA PALOMA CAVALCANTI DA SILVA	051.792.594-01	ASSISTENTE EM SAUDE	04/03/2016
LUCIANO FRANCISCO CORREIA	546.111.564-00	ASSISTENTE EM SAUDE	04/03/2016
LUCIENE MARIA DA COSTA	063.641.174-57	ASSISTENTE EM SAUDE	04/03/2016
LUCIENE MARIA DE SOUSA NUNES	754.362.724-87	ASSISTENTE EM SAUDE	04/03/2016
LUCINEIDE AUGUSTA DOS SANTOS	021.150.044-50	ASSISTENTE EM SAUDE	04/03/2016
LUZIANA DIAS DA SILVA	044.728.574-21	ASSISTENTE EM SAUDE	04/03/2016
MARCELO FRANCISCO GALDINO DA SILVA	059.284.614-88	ASSISTENTE EM SAUDE	04/03/2016
MARCELO SOARES MARTINS	400.666.144-49	ASSISTENTE EM SAUDE	04/03/2016
MARCIA FARIAS DE SOUSA GALVAO	012.698.723-89	ASSISTENTE EM SAUDE	04/03/2016
MARCIA ROBERTA ALVES DE BARROS FALCAO	794.262.984-87	ASSISTENTE EM SAUDE	04/03/2016
MARCIANA MARIA DA SILVA LIMA	088.866.094-42	ASSISTENTE EM SAUDE	04/03/2016
MARIA ADRICE PEREIRA DE SOUSA	085.825.984-24	ASSISTENTE EM SAUDE	04/03/2016
MARIA ALINE OLIVEIRA DA SILVA	082.634.164-00	ASSISTENTE EM SAUDE	04/03/2016
MARIA APARECIDA DA SILVA	030.660.954-10	ASSISTENTE EM SAUDE	04/03/2016
MARIA APARECIDA DE SOUZA NEVES	042.799.824-73	ASSISTENTE EM SAUDE	04/03/2016
MARIA APARECIDA DO NASCIMENTO FRANCA	053.096.404-01	ASSISTENTE EM SAUDE	04/03/2016
MARIA BETANIA GOMES DO NASCIMENTO	385.249.024-34	ASSISTENTE EM SAUDE	04/03/2016
MARIA CAROLINA DOS SANTOS ROCHA LIMA	097.189.944-40	ASSISTENTE EM SAUDE	04/03/2016
MARIA CRISTIANE DE AMORIM SILVA	066.286.034-90	ASSISTENTE EM SAUDE	04/03/2016
MARIA DAS NEVES GOMES DE OLIVEIRA	220.529.094-00	ASSISTENTE EM SAUDE	04/03/2016
MARIA DE FATIMA BARBOSA CAMPELO	706.067.574-49	ASSISTENTE EM SAUDE	04/03/2016
MARIA DE FATIMA DA SILVA	065.160.884-89	ASSISTENTE EM SAUDE	04/03/2016
MARIA DE FATIMA DA SILVA BELO	594.779.204-44	ASSISTENTE EM SAUDE	04/03/2016
MARIA DE FATIMA NUNES LOPES	037.860.234-92	ASSISTENTE EM SAUDE	04/03/2016
MARIA DO CARMO LEAO LOPES	485.941.214-15	ASSISTENTE EM SAUDE	04/03/2016
MARIA DO CARMO RAMOS SILVA	020.657.814-83	ASSISTENTE EM SAUDE	04/03/2016
MARIA DO SOCORRO DE SOUZA LUCENA	669.363.814-72	ASSISTENTE EM SAUDE	04/03/2016
MARIA DO SOCORRO FERNANDES	557.078.234-68	ASSISTENTE EM SAUDE	04/03/2016
MARIA EDILENE DA SILVA	793.492.344-91	ASSISTENTE EM SAUDE	04/03/2016
MARIA EDNA BEZERRA SANTOS	045.009.694-70	ASSISTENTE EM SAUDE	04/03/2016
MARIA ELIZANGELA ALVES DA LUZ	044.093.924-09	ASSISTENTE EM SAUDE	04/03/2016
MARIA EMILIA VASCONCELOS DE SA LEITAO	048.339.254-51	ASSISTENTE EM SAUDE	04/03/2016
MARIA GILCEIA DOS SANTOS SILVA	074.286.134-18	ASSISTENTE EM SAUDE	04/03/2016
MARIA GIRLENE DA SILVA PEREIRA	050.624.124-63	ASSISTENTE EM SAUDE	04/03/2016
MARIA JAYANNA DA SILVA NASCIMENTO	087.600.024-33	ASSISTENTE EM SAUDE	04/03/2016
MARIA JOSE DE FARIAS ALMEIDA	027.918.374-77	ASSISTENTE EM SAUDE	04/03/2016
MARIA LOPES FREITAS	438.567.134-68	ASSISTENTE EM SAUDE	04/03/2016
MARIA LUCIA DE CASTRO	496.450.804-87	ASSISTENTE EM SAUDE	04/03/2016
MARIA PATRICIA SILVA DE OLIVEIRA	027.803.384-90	ASSISTENTE EM SAUDE	04/03/2016
MARIA PAULA MONTEIRO ARAUJO	019.985.704-01	ASSISTENTE EM SAUDE	04/03/2016
MARIA PRISCILA CARNEIRO DA SILVA	055.181.124-24	ASSISTENTE EM SAUDE	04/03/2016
MARIA RAFAELA DE ARAUJO CALADO	042.926.544-17	ASSISTENTE EM SAUDE	04/03/2016
MARIA RAYANE MONTEIRO	073.618.944-02	ASSISTENTE EM SAUDE	04/03/2016
MARIA SIMONE SANTOS DA SILVA	014.107.814-61	ASSISTENTE EM SAUDE	04/03/2016
MARIA VERONICA DE ANDRADE CABRAL	030.270.814-62	ASSISTENTE EM SAUDE	04/03/2016
MARIANA MENDES FERREIRA	092.972.074-13	ASSISTENTE EM SAUDE	04/03/2016

Documento assinado digitalmente, conforme MP n° 2200-2/2001, que institui a Infraestrutura de Chaves Públicas Brasileira - ICP-Brasil.

MARIE KAROLINY GALVAO DOS SANTOS OLIVEIRA	013.698.484-39	ASSISTENTE EM SAUDE	04/03/2016
MARILENE CORDEIRO TABOSA	007.889.054-30	ASSISTENTE EM SAUDE	04/03/2016
MARILENE RODRIGUES BEZERRA DA CUNHA PINTO	417.350.134-04	ASSISTENTE EM SAUDE	04/03/2016
MARILIA ROBERTA CARVALHO MATOSO	008.208.074-78	ASSISTENTE EM SAUDE	04/03/2016
MARILIA VICENTE DA SILVA	079.760.354-95	ASSISTENTE EM SAUDE	04/03/2016
MARLENE MARIA CAMPELO DE FARIAS	405.197.674-20	ASSISTENTE EM SAUDE	04/03/2016
MARLIETE QUEZADO DE ARAUJO	054.294.654-88	ASSISTENTE EM SAUDE	04/03/2016
MARTA LUCIA MORAIS DA SILVA	008.285.904-35	ASSISTENTE EM SAUDE	04/03/2016
MAYARA DINALLE RIBEIRO NASCIMENTO	103.691.424-03	ASSISTENTE EM SAUDE	04/03/2016
MERARI FERREIRA DE ARAUJO NERI	833.444.464-87	ASSISTENTE EM SAUDE	04/03/2016
MICHELE OLIVEIRA DE LIMA	042.367.724-18	ASSISTENTE EM SAUDE	04/03/2016
MICHELLE LIMA FERREIRA	057.760.804-52	ASSISTENTE EM SAUDE	04/03/2016
MIKAELLY DOS SANTOS ANTUNES	082.593.874-09	ASSISTENTE EM SAUDE	04/03/2016
MIRELA AGRA CAVALCANTI	091.169.694-64	ASSISTENTE EM SAUDE	04/03/2016
MIRIAN CRISTIANE ALVES ANDRADE	010.435.584-03	ASSISTENTE EM SAUDE	04/03/2016
MYLENE GOMES SILVA SANTOS	061.186.514-93	ASSISTENTE EM SAUDE	04/03/2016
NADJANE GUEDES DO NASCIMENTO	767.242.634-68	ASSISTENTE EM SAUDE	04/03/2016
NATALIA PRISCILA DE SOUZA	079.546.094-56	ASSISTENTE EM SAUDE	04/03/2016
NATALIA VASCONCELOS DE SOUZA	072.704.904-65	ASSISTENTE EM SAUDE	04/03/2016
NATHALY SILVA DOS SANTOS	099.535.054-03	ASSISTENTE EM SAUDE	04/03/2016
NAYRAM SUELE RODRIGUES DA MOTA SILVEIRA	014.303.924-52	ASSISTENTE EM SAUDE	04/03/2016
NELSON LUIZ DA SILVA	028.460.904-83	ASSISTENTE EM SAUDE	04/03/2016
NICK CLAUDIA SERAFIM DA SILVA	077.354.024-57	ASSISTENTE EM SAUDE	04/03/2016
NIEDJA DE FATIMA SANTOS	220.203.574-53	ASSISTENTE EM SAUDE	04/03/2016
NILZA DOS PRAZERES SOUZA	685.877.404-15	ASSISTENTE EM SAUDE	04/03/2016
OBEDE MENDES CARNEIRO	052.284.664-52	ASSISTENTE EM SAUDE	04/03/2016
ONILDA FREIRE DOS SANTOS SOUTO MAIOR	670.274.584-20	ASSISTENTE EM SAUDE	04/03/2016
OSWALMIR DYEGO CAVALCANTI SANTOS	098.677.544-41	ASSISTENTE EM SAUDE	04/03/2016
PALMIRA DA SILVA NASCIMENTO	043.464.524-93	ASSISTENTE EM SAUDE	04/03/2016
PATRICIA JOSE DE BRITO	026.890.014-03	ASSISTENTE EM SAUDE	04/03/2016
PATRICIA KARLA LUCENA DO NASCIMENTO	660.987.344-53	ASSISTENTE EM SAUDE	04/03/2016
PATRICIA MARIA DA SILVA SIQUEIRA	770.278.844-53	ASSISTENTE EM SAUDE	04/03/2016
PAULA FERNANDA CORREIA SILVA	071.096.074-37	ASSISTENTE EM SAUDE	04/03/2016
POLLYANA MARIA MENDES CORREIA	041.510.984-10	ASSISTENTE EM SAUDE	04/03/2016
POLYANNA ARAUJO FALCAO	060.562.174-85	ASSISTENTE EM SAUDE	04/03/2016
PRISCILA DE SOUZA CAVALCANTI	097.535.614-31	ASSISTENTE EM SAUDE	04/03/2016
PRISCILA RAFAELLA DE OLIVEIRA SILVA MONTEIRO	086.733.964-09	ASSISTENTE EM SAUDE	04/03/2016
PRISCILLA KARINE DA SILVA	056.448.534-97	ASSISTENTE EM SAUDE	04/03/2016
QUITERIA LUCIENE FELIX DOS SANTOS	104.708.628-07	ASSISTENTE EM SAUDE	04/03/2016
RAFAELE DA SILVA SOUZA	050.611.324-83	ASSISTENTE EM SAUDE	04/03/2016
RAFAELLA DE ANDRADE FARIAS AGRA	055.693.174-22	ASSISTENTE EM SAUDE	04/03/2016
RAYANNE NASCIMENTO DA SILVA	089.414.744-77	ASSISTENTE EM SAUDE	04/03/2016
REBECA ALVES DE ARAUJO	064.099.434-23	ASSISTENTE EM SAUDE	04/03/2016
REDJANE SHEILLA DE VASCONCELOS PEREIRA	022.923.254-03	ASSISTENTE EM SAUDE	04/03/2016
REGLHY ANMELHY DE ASSIS ABREU	088.530.364-43	ASSISTENTE EM SAUDE	04/03/2016
REJANE SILVA NUNES	097.333.784-29	ASSISTENTE EM SAUDE	04/03/2016
RENATA ANNE OLIVEIRA GALINDO	053.863.784-65	ASSISTENTE EM SAUDE	04/03/2016
RENATA ARAUJO DE LIMA	104.852.514-77	ASSISTENTE EM SAUDE	04/03/2016
RENATA FERREIRA DE LIMA	081.013.574-40	ASSISTENTE EM SAUDE	04/03/2016
RENATA MACEDO DE LIMA MAGALHAES	108.001.804-29	ASSISTENTE EM SAUDE	04/03/2016
RENATA PERCILA DOS SANTOS SILVA	067.743.994-60	ASSISTENTE EM SAUDE	04/03/2016
RENNUZA RECYLLE RAMOS DA ROCHA	088.250.474-60	ASSISTENTE EM SAUDE	04/03/2016
RILDA PEREIRA DE SOUSA LIMA	048.561.794-38	ASSISTENTE EM SAUDE	04/03/2016
ROBERIA CARVALHO GOMES	068.506.034-93	ASSISTENTE EM SAUDE	04/03/2016
ROBERTO SILVA VILELA	515.632.074-00	ASSISTENTE EM SAUDE	04/03/2016
ROCHELLE SIQUEIRA TAVARES DE LIMA	012.078.984-14	ASSISTENTE EM SAUDE	04/03/2016
ROGERIO PEREIRA DA SILVA OLIVEIRA	061.469.594-56	ASSISTENTE EM SAUDE	04/03/2016
ROSALINDA MARIA MOURELHE DA SILVA	032.233.157-99	ASSISTENTE EM SAUDE	04/03/2016
ROSANGELA BATISTA DA CUNHA	546.612.694-20	ASSISTENTE EM SAUDE	04/03/2016
ROSANGELA MARIA FLOR DA SILVA	792.996.524-49	ASSISTENTE EM SAUDE	04/03/2016
ROSETE DE MORAIS RODRIGUES FILHA	033.694.224-92	ASSISTENTE EM SAUDE	04/03/2016
ROSIANI MARIA DANTAS SOARES	219.846.034-34	ASSISTENTE EM SAUDE	04/03/2016
ROSIMARY GOMES DOS SANTOS	800.160.574-49	ASSISTENTE EM SAUDE	04/03/2016
ROSINETE VALENCA RIBEIRO	855.893.224-72	ASSISTENTE EM SAUDE	04/03/2016
ROUZINETE TEOFILO DE JESUS	073.092.654-08	ASSISTENTE EM SAUDE	04/03/2016
SANDRA DAS NEVES MATEUS GUEDES	514.780.134-00	ASSISTENTE EM SAUDE	04/03/2016
SANDRA MARIA DE ALMEIDA	507.428.254-34	ASSISTENTE EM SAUDE	04/03/2016
SANDRA RUBIA CADENA SANTANA DE LIMA	054.027.544-11	ASSISTENTE EM SAUDE	04/03/2016
SEVERINA APOLINARIO DA SILVA	079.962.114-50	ASSISTENTE EM SAUDE	04/03/2016
SEVERINA ELISANDRA BARBOSA DA SILVA	030.862.424-69	ASSISTENTE EM SAUDE	04/03/2016
SEVERINA SANTOS RODRIGUES NOBERTO	025.169.464-06	ASSISTENTE EM SAUDE	04/03/2016
SEVERINA SILVA DE MOURA	032.537.184-92	ASSISTENTE EM SAUDE	04/03/2016
SHEILA DA SILVA RAMOS COSME	042.621.224-09	ASSISTENTE EM SAUDE	04/03/2016
SHEYLLA DARLEY DE SIQUEIRA MARIANO	069.762.974-05	ASSISTENTE EM SAUDE	04/03/2016
SHIRLANE DIOCENY DA SILVA	081.083.964-41	ASSISTENTE EM SAUDE	04/03/2016
SHYRLENE VICENTE LINS	480.480.114-68	ASSISTENTE EM SAUDE	04/03/2016
SILDEMIR SEVERINO DA SILVA	036.580.884-94	ASSISTENTE EM SAUDE	04/03/2016
SILVETA VICENTE FERREIRA DA SILVA	577.494.774-20	ASSISTENTE EM SAUDE	04/03/2016
SILVIA REGINA SOARES SOUZA	107.622.434-22	ASSISTENTE EM SAUDE	04/03/2016
SIMONE CINTIA SOARES DE ALBUQUERQUE GUEIROS	064.495.694-17	ASSISTENTE EM SAUDE	04/03/2016
SIMONE DA SILVA ANDRADE	105.814.044-24	ASSISTENTE EM SAUDE	04/03/2016
SOCORRO VIDAL DE OLIVEIRA ARAGAO	477.286.714-72	ASSISTENTE EM SAUDE	04/03/2016
SUEDNA MARIA DOS SANTOS OLIVEIRA	095.134.644-07	ASSISTENTE EM SAUDE	04/03/2016
SUELEIDE CECI DE ANDRADE FERREIRA	047.836.354-04	ASSISTENTE EM SAUDE	04/03/2016
SUELEN MARIANE LACERDA CAVALCANTI	081.791.034-47	ASSISTENTE EM SAUDE	04/03/2016
SUELENE DE ANDRADE SILVA	361.921.984-20	ASSISTENTE EM SAUDE	04/03/2016
SUELENE DE SOUSA ALVES MONTEIRO	030.722.378-75	ASSISTENTE EM SAUDE	04/03/2016
SUELI NERI DUARTE DA LUZ	013.645.574-36	ASSISTENTE EM SAUDE	04/03/2016
SUELLE GLAYSE SANTOS DE MORAIS	056.419.724-60	ASSISTENTE EM SAUDE	04/03/2016
SUELY BARBOSA LIMA DE OLIVEIRA	244.795.784-04	ASSISTENTE EM SAUDE	04/03/2016
SUZY ROBERTA MONTEIRO BARBOSA	032.128.524-70	ASSISTENTE EM SAUDE	04/03/2016
TAMIRES BARROSO DA SILVA XAVIER	066.229.044-56	ASSISTENTE EM SAUDE	04/03/2016
TARCIA TALLITA DOS SANTOS MONTEIRO	090.359.304-10	ASSISTENTE EM SAUDE	04/03/2016
TATIANY RAMOS DE FARIAS	087.469.034-02	ASSISTENTE EM SAUDE	04/03/2016
TEREZA CARLA DE SANTANA	763.697.224-72	ASSISTENTE EM SAUDE	04/03/2016
TEREZINHA FERREIRA DA CONCEICAO	608.296.304-06	ASSISTENTE EM SAUDE	04/03/2016
THACYANA MARIA DE FONTES SILVA	081.745.824-79	ASSISTENTE EM SAUDE	04/03/2016
THAIS FEITOZA DA COSTA LIMA	055.805.824-80	ASSISTENTE EM SAUDE	04/03/2016
THAYS DE OLIVEIRA PAIVA NUNES	098.284.074-85	ASSISTENTE EM SAUDE	04/03/2016
VALBENYA AMANDA GOMES DE LIRA	083.735.854-00	ASSISTENTE EM SAUDE	04/03/2016
VALERIA MARIA DE LIMA	552.251.287-34	ASSISTENTE EM SAUDE	04/03/2016
VALERIA MARIA DE SOUZA	012.097.344-86	ASSISTENTE EM SAUDE	04/03/2016
VALERIA MERGULHAO PIMENTEL	519.719.414-68	ASSISTENTE EM SAUDE	04/03/2016
VALESKA DOS SANTOS SILVA	066.378.874-98	ASSISTENTE EM SAUDE	04/03/2016
VALQUIRIA GERVASIO PEREIRA	025.472.204-07	ASSISTENTE EM SAUDE	04/03/2016
VALQUIRIA PEREIRA DE LIMA LEITE	046.943.184-97	ASSISTENTE EM SAUDE	04/03/2016
VANDERLUCIA GOMES DE SOUSA	020.645.654-93	ASSISTENTE EM SAUDE	04/03/2016
VANECA GUILHERME DA SILVA SANTOS	077.482.114-00	ASSISTENTE EM SAUDE	04/03/2016
VANESSA DAYANNE SALES DOS SANTOS BACELAR	078.814.994-60	ASSISTENTE EM SAUDE	04/03/2016
VERONICA MUNIZ XAVIER	028.508.364-35	ASSISTENTE EM SAUDE	04/03/2016
VERONICA TIBURCIO DE LUCENA	689.180.624-00	ASSISTENTE EM SAUDE	04/03/2016
VILMA CORDEIRO DE MISSENO	033.628.534-55	ASSISTENTE EM SAUDE	04/03/2016
WALKIRIA MARIA DE ALBUQUERQUE LOPES	037.240.894-06	ASSISTENTE EM SAUDE	04/03/2016
WELLINGTON RICARDO AMARAL BARROS	064.557.404-08	ASSISTENTE EM SAUDE	04/03/2016
WILMA CAVALCANTI BARBOZA	101.458.964-98	ASSISTENTE EM SAUDE	04/03/2016
WILSON ELOI DE PONTES	433.244.104-44	ASSISTENTE EM SAUDE	04/03/2016
WLADIA MARIA NASCIMENTO GONCALVES DA ROCHA	068.956.674-31	ASSISTENTE EM SAUDE	04/03/2016
YARA PEREIRA DA SILVA	037.292.464-61	ASSISTENTE EM SAUDE	04/03/2016
YURI INOCENCIO DE MELO JUNIOR	080.088.884-74	ASSISTENTE EM SAUDE	04/03/2016
ZEFERINA MARIA DE OLIVEIRA	666.044.944-20	ASSISTENTE EM SAUDE	04/03/2016
ZENEIDE PEREIRA DE FREITAS	683.931.564-91	ASSISTENTE EM SAUDE	04/03/2016
ADEILTON VERISSIMO DUARTE	040.191.894-71	ASSISTENTE EM SAUDE	04/03/2016
ADNILTA ALEXANDRE DE SOUZA	880.620.664-87	ASSISTENTE EM SAUDE	04/03/2016
ADRIA DA SILVA MONTEIRO DO NASCIMENTO	072.139.814-63	ASSISTENTE EM SAUDE	04/03/2016
ADRIANA DA SILVA SANCHO	058.572.584-56	ASSISTENTE EM SAUDE	04/03/2016
ADRIANA DOS SANTOS FERREIRA ALVES	023.546.284-55	ASSISTENTE EM SAUDE	04/03/2016
ADRIANA LEAO LIMA E SILVA	620.010.354-20	ASSISTENTE EM SAUDE	04/03/2016
ADRIANA LUCAS DE SOUZA	599.587.904-91	ASSISTENTE EM SAUDE	04/03/2016
ADRIANA MARIA DO NASCIMENTO GOMES	055.706.004-42	ASSISTENTE EM SAUDE	04/03/2016
ADRIANA MUNIZ BARRETO LEITE	030.818.664-80	ASSISTENTE EM SAUDE	04/03/2016
ADRIANO RUFINO DA SILVA	037.393.154-90	ASSISTENTE EM SAUDE	04/03/2016
ADSON MOTA DE FREITAS	974.196.304-10	ASSISTENTE EM SAUDE	04/03/2016
AGLAIA BIANCA DA SILVA CUNHA	025.915.664-70	ASSISTENTE EM SAUDE	04/03/2016
AGNAILDA LIMA DE SOUZA	011.639.784-50	ASSISTENTE EM SAUDE	04/03/2016
ALBIRLEY NEVES DE LIMA	463.972.054-87	ASSISTENTE EM SAUDE	04/03/2016
ALCILENE RODRIGUES DA SILVA	715.679.414-00	ASSISTENTE EM SAUDE	04/03/2016
ALCIONE CABRAL DA SILVA	037.697.964-03	ASSISTENTE EM SAUDE	04/03/2016
ALCIONE FERREIRA DA SILVA	052.530.674-93	ASSISTENTE EM SAUDE	04/03/2016
ALESSANDRO RAMOS DA SILVA	755.068.234-87	ASSISTENTE EM SAUDE	04/03/2016
ALEX FERNANDO BANDEIRA DA SILVA	013.735.504-14	ASSISTENTE EM SAUDE	04/03/2016
ALEXANDRA PEREIRA DA SILVA	045.544.494-32	ASSISTENTE EM SAUDE	04/03/2016
ALEXANDRA SHELLY FERREIRA DE OLIVEIRA	063.321.134-64	ASSISTENTE EM SAUDE	04/03/2016
ALEXANDRE CANDIDO DE ARAUJO	042.205.514-09	ASSISTENTE EM SAUDE	04/03/2016
ALEXANDRE HENRIQUE OLIVEIRA DE MELO	058.306.784-03	ASSISTENTE EM SAUDE	04/03/2016
ALINE GUEDES DO NASCIMENTO	059.822.904-32	ASSISTENTE EM SAUDE	04/03/2016
ALINE MENEZES DE MELO	060.862.494-23	ASSISTENTE EM SAUDE	04/03/2016
ALINE OLIVEIRA DE LIMA	045.715.524-83	ASSISTENTE EM SAUDE	04/03/2016
ALINE SENA LEITE DA SILVA AZEVEDO	050.870.474-08	ASSISTENTE EM SAUDE	04/03/2016
ALMIR JOSE BERNARDO	021.967.284-97	ASSISTENTE EM SAUDE	04/03/2016
ALRENY MONTEIRO DA SILVA SANTOS	774.408.704-68	ASSISTENTE EM SAUDE	04/03/2016
ALYNNE GUILHERME ALCANTARA	034.141.864-11	ASSISTENTE EM SAUDE	04/03/2016
AMANDA LIMA MIRANDA	075.365.764-39	ASSISTENTE EM SAUDE	04/03/2016
ANA CLAUDIA DA SILVA FERREIRA	101.810.824-62	ASSISTENTE EM SAUDE	04/03/2016
ANA CLAUDIA DE SALES	864.028.624-87	ASSISTENTE EM SAUDE	04/03/2016
ANA CLAUDIA SANTOS DA SILVA	028.896.854-97	ASSISTENTE EM SAUDE	04/03/2016
ANA CRISTINA RAMALHO DO NASCIMENTO	562.893.914-53	ASSISTENTE EM SAUDE	04/03/2016
ANA ISABEL PASSOS LEANDRO	704.832.644-15	ASSISTENTE EM SAUDE	04/03/2016
ANA LUCIA SANTOS DA SILVA	732.214.574-72	ASSISTENTE EM SAUDE	04/03/2016
ANA MARIA DA SILVA	719.824.424-68	ASSISTENTE EM SAUDE	04/03/2016
ANA MARIA DO NASCIMENTO	707.904.694-72	ASSISTENTE EM SAUDE	04/03/2016
ANA MARIA LIMA DA SILVA	051.694.504-19	ASSISTENTE EM SAUDE	04/03/2016
ANA MARIA MACHADO MUNIZ	929.839.364-49	ASSISTENTE EM SAUDE	04/03/2016
ANA MARY ANDRADE DE LIMA CRUZ	040.078.024-08	ASSISTENTE EM SAUDE	04/03/2016
ANA PATRICIA DE SOUZA MARTINS	095.711.844-97	ASSISTENTE EM SAUDE	04/03/2016
ANA PAULA DOS SANTOS	014.253.414-54	ASSISTENTE EM SAUDE	04/03/2016
ANA PAULA FERREIRA DA SILVA	011.117.344-29	ASSISTENTE EM SAUDE	04/03/2016
ANA PAULA GOMES DE MELO	033.096.344-93	ASSISTENTE EM SAUDE	04/03/2016
ANDERSON HENRIQUE MARTINS GOMES	013.763.974-04	ASSISTENTE EM SAUDE	04/03/2016
ANDERSON LACERDA DOS SANTOS	029.342.174-93	ASSISTENTE EM SAUDE	04/03/2016
ANDICLEIDE SILVA DE SANTANA	545.644.334-15	ASSISTENTE EM SAUDE	04/03/2016
ANDRE ELISEU BARREIRAS LIMA CAVALCANTI	035.103.044-11	ASSISTENTE EM SAUDE	04/03/2016
ANDRE LUIZ CAMELO PESSOA	709.218.734-68	ASSISTENTE EM SAUDE	04/03/2016
ANDREA ALVES DE SOUZA	665.355.654-91	ASSISTENTE EM SAUDE	04/03/2016
ANDREA CORREIA DA SILVA	026.160.594-10	ASSISTENTE EM SAUDE	04/03/2016
ANDREA FRANCISCA DOS SANTOS	906.427.404-53	ASSISTENTE EM SAUDE	04/03/2016
ANDREA SOTERO RIBEIRO	889.975.294-04	ASSISTENTE EM SAUDE	04/03/2016
ANDREIA BARBOSA DA SILVA SALGADO	032.548.984-00	ASSISTENTE EM SAUDE	04/03/2016
ANDREIA CRISTINA DE LIMA BARROS	084.116.864-42	ASSISTENTE EM SAUDE	04/03/2016
ANDREZA BUARQUE DA SILVA	012.862.084-67	ASSISTENTE EM SAUDE	04/03/2016
ANDREZA DE MOURA BARBOSA	060.335.334-70	ASSISTENTE EM SAUDE	04/03/2016
ANDREZA RAMOS GONCALVES	031.321.754-80	ASSISTENTE EM SAUDE	04/03/2016
ANDREZA SOARES VIANA	081.421.444-41	ASSISTENTE EM SAUDE	04/03/2016
ANNE KAROLINNE ALVES DA SILVA PAULA	068.269.594-70	ASSISTENTE EM SAUDE	04/03/2016
ANNELISE CANDIDO ALVES DA SILVA	013.157.864-27	ASSISTENTE EM SAUDE	04/03/2016
ANTONIO ARAUJO DE OLIVEIRA	025.546.544-09	ASSISTENTE EM SAUDE	04/03/2016
ARAINA LIMA DE VASCONCELOS	010.188.394-37	ASSISTENTE EM SAUDE	04/03/2016
AUSEN SOARES LUCENA	042.757.584-20	ASSISTENTE EM SAUDE	04/03/2016
AYANNE MYLLENA DA SILVA CAVALCANTE	096.998.354-94	ASSISTENTE EM SAUDE	04/03/2016
BARBARA CRISTINA DE MEDEIROS ALVES	062.026.064-52	ASSISTENTE EM SAUDE	04/03/2016
BARBARA KELLY DE ANDRADE PRAZERES	080.330.474-96	ASSISTENTE EM SAUDE	04/03/2016
BARBARA MELISSA DE ALCANTARA JERONIMO	035.484.894-19	ASSISTENTE EM SAUDE	04/03/2016
BETIANE KATE ALVARES DA SILVA LIMA	031.071.714-09	ASSISTENTE EM SAUDE	04/03/2016
BIANCA DE PAULA MENDES MOURA	009.575.104-11	ASSISTENTE EM SAUDE	04/03/2016
BRUNA ROBERTA PEREIRA CAVALCANTI PESSOA	060.288.934-04	ASSISTENTE EM SAUDE	04/03/2016
BRUNO LOPES DE LIMA	041.370.614-16	ASSISTENTE EM SAUDE	04/03/2016
CAIO CESAR FREIRE DA FONSECA	088.030.034-52	ASSISTENTE EM SAUDE	04/03/2016
CAREM DIANE BERENGUER DOS SANTOS	039.685.624-10	ASSISTENTE EM SAUDE	04/03/2016
CARINA BERNARDINO SOARES	038.306.254-30	ASSISTENTE EM SAUDE	04/03/2016
CARLA MARIA DO NASCIMENTO CALDAS	065.664.574-10	ASSISTENTE EM SAUDE	04/03/2016
CARLA VIEGAS BRAGA	039.047.064-38	ASSISTENTE EM SAUDE	04/03/2016
CARLENE CARMEM DA SILVA	012.840.254-70	ASSISTENTE EM SAUDE	04/03/2016
CARLOS ALBERTO DE CASTILHOS JUNIOR	490.829.904-82	ASSISTENTE EM SAUDE	04/03/2016
CASSIA MARIA DA SILVA	734.752.894-15	ASSISTENTE EM SAUDE	04/03/2016
CATARINA ADELAIDE DO NASCIMENTO	905.486.394-34	ASSISTENTE EM SAUDE	04/03/2016
CECILIA FABYANA DA SILVA	024.571.794-32	ASSISTENTE EM SAUDE	04/03/2016
CELIA DE MORAIS COUTINHO MUNIZ	571.295.414-15	ASSISTENTE EM SAUDE	04/03/2016
CICERA CAETANO DA SILVA	035.733.334-94	ASSISTENTE EM SAUDE	04/03/2016
CILANE CARLOS TENORIO CARVALHO	010.397.854-25	ASSISTENTE EM SAUDE	04/03/2016
CINTIA GOMES DA SILVA	919.986.034-15	ASSISTENTE EM SAUDE	04/03/2016
CLAUDIA APARECIDA FERNANDES DE OLIVEIRA	029.417.504-01	ASSISTENTE EM SAUDE	04/03/2016
CLAUDIA DUARTE DE MORAES SILVA	047.799.024-01	ASSISTENTE EM SAUDE	04/03/2016
CLAUDIA GERMANO BELMINO DA SILVA	039.614.664-32	ASSISTENTE EM SAUDE	04/03/2016
CLAUDIA NOEMIA MOREIRA RIBEIRO	670.773.824-00	ASSISTENTE EM SAUDE	04/03/2016
CLAUDIA ROBERTA VASCONCELOS DE LIMA	051.011.334-69	ASSISTENTE EM SAUDE	04/03/2016

Documento assinado digitalmente, conforme MP n° 2200-2/2001, que institui a Infraestrutura de Chaves Públicas Brasileira - ICP-Brasil.

CLAUDILENE AMORIM DA SILVA	044.012.464-62	ASSISTENTE EM SAUDE	04/03/2016
CLAUDINEI DE SOUSA LOPES ANONACIO	008.110.754-43	ASSISTENTE EM SAUDE	04/03/2016
CLEONICE DIAS CORIOLANO	059.165.784-82	ASSISTENTE EM SAUDE	04/03/2016
CLOVES LEVISTON VIANA DA SILVA	479.709.794-91	ASSISTENTE EM SAUDE	04/03/2016
CONSUELO REGINA BESSA DA SILVA	025.991.844-01	ASSISTENTE EM SAUDE	04/03/2016
CORINA GOMES DUARTE	041.379.214-58	ASSISTENTE EM SAUDE	04/03/2016
CRISMONE ZUMBA DA SILVA	063.779.424-94	ASSISTENTE EM SAUDE	04/03/2016
CRISTIANA MARIA DA SILVA	830.409.004-04	ASSISTENTE EM SAUDE	04/03/2016
CRISTIANE ALVES XAVIER	024.129.784-25	ASSISTENTE EM SAUDE	04/03/2016
CRISTIANE LIMA DA SILVA	741.467.854-72	ASSISTENTE EM SAUDE	04/03/2016
CRISTINA MARIA DA SILVA LIMA	557.946.294-87	ASSISTENTE EM SAUDE	04/03/2016
CYNTIA SILVA DE ASSIS	020.049.784-73	ASSISTENTE EM SAUDE	04/03/2016
DAMIANA SOUZA DOS SANTOS	901.693.794-34	ASSISTENTE EM SAUDE	04/03/2016
DANICY ALVES SILVA	093.208.744-25	ASSISTENTE EM SAUDE	04/03/2016
DANIEL JOSE DA SILVA	099.920.884-51	ASSISTENTE EM SAUDE	04/03/2016
DANIELA APARECIDA DOS SANTOS	043.673.774-40	ASSISTENTE EM SAUDE	04/03/2016
DANIELA PEREIRA DA SILVA	103.201.614-04	ASSISTENTE EM SAUDE	04/03/2016
DANIELLE MARIE SOARES NUNES	012.902.214-48	ASSISTENTE EM SAUDE	04/03/2016
DANIELLE SALES DA SILVA	097.201.824-74	ASSISTENTE EM SAUDE	04/03/2016
DANIELLE SILVA SANTOS	059.826.304-70	ASSISTENTE EM SAUDE	04/03/2016
DANIELLE SOBRAL DE OLIVEIRA SILVA	022.382.074-14	ASSISTENTE EM SAUDE	04/03/2016
DANIELLE TATIANE DA SILVA XAVIER	052.682.834-05	ASSISTENTE EM SAUDE	04/03/2016
DANIELY COSTA DOS SANTOS	061.777.704-79	ASSISTENTE EM SAUDE	04/03/2016
DARCY TEIXEIRA DA SILVA	589.773.684-72	ASSISTENTE EM SAUDE	04/03/2016
DAVID BATISTA DE LIMA	026.988.314-21	ASSISTENTE EM SAUDE	04/03/2016
DAYRLLA KATRINNE COELHO DE FREITAS	076.847.154-02	ASSISTENTE EM SAUDE	04/03/2016
DEISE DO NASCIMENTO SILVA	009.922.504-20	ASSISTENTE EM SAUDE	04/03/2016
DELAUCENI DA SILVA BARROS	520.083.634-49	ASSISTENTE EM SAUDE	04/03/2016
DENISE DE OLIVEIRA SILVA	767.362.454-00	ASSISTENTE EM SAUDE	04/03/2016
DENIZE MATIAS DA SILVA	040.307.794-09	ASSISTENTE EM SAUDE	04/03/2016
DINIGLEY MARIA NASCIMENTO DO MONTE RODRIGUES	025.754.414-39	ASSISTENTE EM SAUDE	04/03/2016
DIONE SANTANA DA SILVA	082.918.034-63	ASSISTENTE EM SAUDE	04/03/2016
DOLORES SOBRAL DOS SANTOS	345.541.814-72	ASSISTENTE EM SAUDE	04/03/2016
DOUGLAS RAFAEL ALVES DE OLIVEIRA	067.375.464-20	ASSISTENTE EM SAUDE	04/03/2016
EBESON XAVIER DE PAULA	044.415.394-28	ASSISTENTE EM SAUDE	04/03/2016
EDIJANE FRANCISCA DE SANTANA E SILVA	767.886.444-20	ASSISTENTE EM SAUDE	04/03/2016
EDILENE CAVALCANTI DA SILVA	868.495.304-53	ASSISTENTE EM SAUDE	04/03/2016
EDILENE DE LIMA MIRANDA	587.416.584-34	ASSISTENTE EM SAUDE	04/03/2016
EDILENE TENORIO SIQUEIRA	998.885.054-91	ASSISTENTE EM SAUDE	04/03/2016
EDILZA SIMONE LIMA DA SILVA	856.066.694-04	ASSISTENTE EM SAUDE	04/03/2016
EDINEIDE MARIA BARROS DE SOUZA	041.738.614-19	ASSISTENTE EM SAUDE	04/03/2016
EDINEIDE MENESES LINS	008.132.084-16	ASSISTENTE EM SAUDE	04/03/2016
EDJANE ARAUJO DA SILVA	041.625.134-06	ASSISTENTE EM SAUDE	04/03/2016
EDNA MARIA FERREIRA DA SILVA	352.302.664-49	ASSISTENTE EM SAUDE	04/03/2016
EDNA MARIA GOMES DA SILVA	892.475.584-68	ASSISTENTE EM SAUDE	04/03/2016
EDNA SANTANA GUIMARAES	049.280.784-11	ASSISTENTE EM SAUDE	04/03/2016
EDUARDA EMANUELLY DE SOUZA ALVES	095.322.484-80	ASSISTENTE EM SAUDE	04/03/2016
EDUARDO GUSTAVO GONCALVES FERREIRA	026.991.884-17	ASSISTENTE EM SAUDE	04/03/2016
ELAINE JACKIELLE VIEIRA CORDEIRO	038.419.924-04	ASSISTENTE EM SAUDE	04/03/2016
ELANE CRISTINA GONCALVES DA SILVA	010.346.454-98	ASSISTENTE EM SAUDE	04/03/2016
ELIA DA SILVA PAZ RAMOS	608.791.904-00	ASSISTENTE EM SAUDE	04/03/2016
ELIANE ARAUJO DA SILVA	987.821.004-97	ASSISTENTE EM SAUDE	04/03/2016
ELIAS RENATO SILVA DE PAULA	073.714.754-70	ASSISTENTE EM SAUDE	04/03/2016
ELIDIANA DE FREITAS ARAUJO DE OLIVEIRA	095.327.104-85	ASSISTENTE EM SAUDE	04/03/2016
ELISANGELA DE PAULA FRANCISCO NASCIMENTO	013.335.014-20	ASSISTENTE EM SAUDE	04/03/2016
ELIZAMA ALVES SILVA DE OLIVEIRA	987.863.184-20	ASSISTENTE EM SAUDE	04/03/2016
ELIZEU FERREIRA DOS SANTOS	072.060.414-18	ASSISTENTE EM SAUDE	04/03/2016
ELNIZE BEZERRA MORAES	336.997.554-87	ASSISTENTE EM SAUDE	04/03/2016
EMANUELA FERREIRA DE OLIVEIRA ROCHA	012.922.964-45	ASSISTENTE EM SAUDE	04/03/2016
EMMANUEL DE ANDRADE COUTINHO	037.059.154-28	ASSISTENTE EM SAUDE	04/03/2016
ERICKA VANESSA DE LIMA SILVA	084.521.434-94	ASSISTENTE EM SAUDE	04/03/2016
ERIKA WANESSA SILVA DE MELO	072.141.374-96	ASSISTENTE EM SAUDE	04/03/2016
ERINADJA SANTOS ALVES FERREIRA	064.859.824-18	ASSISTENTE EM SAUDE	04/03/2016
ESPEDITO JOSE DA SILVA	027.871.394-77	ASSISTENTE EM SAUDE	04/03/2016
ESTER DOLORES DE LIMA BENICIO DA SILVA	754.044.274-34	ASSISTENTE EM SAUDE	04/03/2016
EVA VILMA DE ANDRADE ARAUJO	890.690.564-53	ASSISTENTE EM SAUDE	04/03/2016
EVANDRA MILENA SILVA DE ANDRADE	072.730.054-79	ASSISTENTE EM SAUDE	04/03/2016
FABIA ROBERTA NASCIMENTO LIMA	060.318.754-46	ASSISTENTE EM SAUDE	04/03/2016
FABIANA DONISETH RENCO	052.633.864-43	ASSISTENTE EM SAUDE	04/03/2016
FABIANA MARIA DO CARMO MACHADO	064.361.604-77	ASSISTENTE EM SAUDE	04/03/2016
FABIANE MATIAS DE LIMA	046.787.734-36	ASSISTENTE EM SAUDE	04/03/2016
FABIANO JOSE DA SILVA	045.770.564-70	ASSISTENTE EM SAUDE	04/03/2016
FABIO DOROTEU PEREIRA	748.754.504-00	ASSISTENTE EM SAUDE	04/03/2016
FELIPE CEZAR DA SILVA CARNEIRO	058.663.874-17	ASSISTENTE EM SAUDE	04/03/2016
FERNANDA CARLA DA SILVA SANTOS	084.380.034-86	ASSISTENTE EM SAUDE	04/03/2016
FERNANDA OLIVEIRA DA SILVA	064.104.834-30	ASSISTENTE EM SAUDE	04/03/2016
FERNANDA RAFAELL BEZERRA DE OLIVEIRA SILVA	037.900.114-44	ASSISTENTE EM SAUDE	04/03/2016
FERNANDO ANTONIO DE SOUZA FREIRE JUNIOR	067.753.314-44	ASSISTENTE EM SAUDE	04/03/2016
FERNANDO FLAVIO DA SILVA	029.849.844-80	ASSISTENTE EM SAUDE	04/03/2016
FLAVIA ARAUJO DA CRUZ	039.692.624-02	ASSISTENTE EM SAUDE	04/03/2016
FLAVIA KARINA DOS SANTOS MEDEIROS	032.642.144-07	ASSISTENTE EM SAUDE	04/03/2016
FLAVIA LUCIA DO NASCIMENTO FRANCA	686.578.624-68	ASSISTENTE EM SAUDE	04/03/2016
FLAVIANE MATOS CORREA DE ANDRADE	038.614.104-51	ASSISTENTE EM SAUDE	04/03/2016
FLAVIO FERREIRA CAVALCANTI	631.576.404-53	ASSISTENTE EM SAUDE	04/03/2016
FLAVIO HENRIQUE DA SILVA BANDEIRA	026.949.084-11	ASSISTENTE EM SAUDE	04/03/2016
FRANCINEIDE MARIA DA SILVA VASCONCELOS	862.455.204-44	ASSISTENTE EM SAUDE	04/03/2016
GABRIELA FERNANDA CARDOSO DE LIMA	090.636.054-47	ASSISTENTE EM SAUDE	04/03/2016
GABRIELA GERMINO MERGULHAO AGUIAR	374.087.368-08	ASSISTENTE EM SAUDE	04/03/2016
GEANE RIBEIRO DE OLIVEIRA	046.206.934-64	ASSISTENTE EM SAUDE	04/03/2016
GEANNE RODRIGUES SOARES LEUTHIER	021.926.874-60	ASSISTENTE EM SAUDE	04/03/2016
GEILSA CESARIO DE SOUZA	062.541.054-89	ASSISTENTE EM SAUDE	04/03/2016
GENILDA CESARIO DE SOUZA CAETANO	012.495.234-86	ASSISTENTE EM SAUDE	04/03/2016
GERLANE PEREIRA DOS SANTOS	007.921.254-95	ASSISTENTE EM SAUDE	04/03/2016
GERSSICA MARCELA GUEDES LAYME	065.911.654-52	ASSISTENTE EM SAUDE	04/03/2016
GILMAR BRITO DA SILVA	902.540.824-91	ASSISTENTE EM SAUDE	04/03/2016
GILSIANNE LIMA FERREIRA	076.938.224-02	ASSISTENTE EM SAUDE	04/03/2016
GILSON JOSE DE BARROS	720.291.374-72	ASSISTENTE EM SAUDE	04/03/2016
GILVANDA MARIA BEZERRA MONTEIRO	917.160.714-53	ASSISTENTE EM SAUDE	04/03/2016
GILVANETE CABRAL DA SILVA	698.638.064-04	ASSISTENTE EM SAUDE	04/03/2016
GILVANIA SALES DOS SANTOS	031.029.544-05	ASSISTENTE EM SAUDE	04/03/2016
GIOVANA DA SILVA	043.858.324-80	ASSISTENTE EM SAUDE	04/03/2016
GIRLEIDE BATISTA BEZERRA VIEIRA DA SILVA	073.754.704-99	ASSISTENTE EM SAUDE	04/03/2016
GISELLE PEREIRA DA SILVA ALVES	829.630.704-97	ASSISTENTE EM SAUDE	04/03/2016
GIZELY NASARIO MONTEIRO DA SILVA	043.593.594-11	ASSISTENTE EM SAUDE	04/03/2016
GLECIA DE VASCONCELOS FERREIRA	034.918.294-96	ASSISTENTE EM SAUDE	04/03/2016
GLEICE DE LIRA CAVALCANTI	013.995.164-42	ASSISTENTE EM SAUDE	04/03/2016
GLEYCIELLE THAMIRES VILELA E SILVA	089.476.164-19	ASSISTENTE EM SAUDE	04/03/2016
GREDSA FABIANA DIAS DE LIMA SILVA	065.540.984-02	ASSISTENTE EM SAUDE	04/03/2016
GREICE PEREIRA DA SILVA LIRA	051.399.314-27	ASSISTENTE EM SAUDE	04/03/2016
HELENA TEREZINHA DA SILVA	312.103.684-04	ASSISTENTE EM SAUDE	04/03/2016
HELOISA MARIA DA SILVA	934.750.124-72	ASSISTENTE EM SAUDE	04/03/2016
HELOIZA CARLA DA CRUZ VASCONCELOS	038.904.244-73	ASSISTENTE EM SAUDE	04/03/2016
HOZANA COSTA DE QUEIROZ	027.745.874-92	ASSISTENTE EM SAUDE	04/03/2016
IKAMAAN ALBUQUERQUE DA SILVA	041.556.574-06	ASSISTENTE EM SAUDE	04/03/2016
ILKA MARIA DE SANTANA	045.952.674-01	ASSISTENTE EM SAUDE	04/03/2016
ILZA MARIA DA SILVA	794.185.544-53	ASSISTENTE EM SAUDE	04/03/2016
INEZ MARIA DA SILVA	502.437.564-53	ASSISTENTE EM SAUDE	04/03/2016
IRAN DA SILVA LIMA	772.880.764-15	ASSISTENTE EM SAUDE	04/03/2016
IRAZILDA DA SILVA ALBUQUERQUE	800.983.124-72	ASSISTENTE EM SAUDE	04/03/2016
IRLANDIA JOSE DE LIMA	048.978.484-40	ASSISTENTE EM SAUDE	04/03/2016
IRYS ALECSANDRA VITOR FERREIRA AMBROSIO	038.248.874-10	ASSISTENTE EM SAUDE	04/03/2016
ISABEL CRISTINA DE SOUZA SILVA	833.396.394-34	ASSISTENTE EM SAUDE	04/03/2016
ISABELE MARQUES ALVES BRAZ	073.916.554-22	ASSISTENTE EM SAUDE	04/03/2016
ISAURA JACQUELINE DA SILVA CORREIA	086.184.784-90	ASSISTENTE EM SAUDE	04/03/2016
IVANEIDE ALVES DO NASCIMENTO SANTOS	031.648.934-42	ASSISTENTE EM SAUDE	04/03/2016
IVANIA MARIANO ROCHA	817.988.734-00	ASSISTENTE EM SAUDE	04/03/2016
IVONE DA CUNHA SILVA	028.272.854-60	ASSISTENTE EM SAUDE	04/03/2016
IVONE MARIA GUILHERMINA DA SILVA	053.109.744-74	ASSISTENTE EM SAUDE	04/03/2016
IVONEIDE COSTA DE LIMA MARTINS	047.375.084-89	ASSISTENTE EM SAUDE	04/03/2016
JACICLEIDE SILVA DOS SANTOS	081.709.884-46	ASSISTENTE EM SAUDE	04/03/2016
JAILZA ARNALDO DE SOUZA	060.818.854-96	ASSISTENTE EM SAUDE	04/03/2016
JAMILE LUCIANA DA SILVA	050.488.724-60	ASSISTENTE EM SAUDE	04/03/2016
JANAINA BATISTA DA SILVA PINTO	084.427.944-76	ASSISTENTE EM SAUDE	04/03/2016
JANAINA DO NASCIMENTO FELIX DA SILVA	075.833.434-61	ASSISTENTE EM SAUDE	04/03/2016
JANAINA LINS GOMES	041.540.654-40	ASSISTENTE EM SAUDE	04/03/2016
JANAINA PEREIRA DO AMARAL	058.564.454-30	ASSISTENTE EM SAUDE	04/03/2016
JANAINA PEREIRA TRAJANO DA SILVA	037.436.494-03	ASSISTENTE EM SAUDE	04/03/2016
JANDIRA DOS SANTOS NARCISO	807.925.704-30	ASSISTENTE EM SAUDE	04/03/2016
JANECLECIA RODRIGUES DA SILVA SOUSA	038.528.104-85	ASSISTENTE EM SAUDE	04/03/2016
JANICE MARIA DE LIMA	530.200.494-15	ASSISTENTE EM SAUDE	04/03/2016
JAPIASSU DOS SANTOS MELO	061.933.734-62	ASSISTENTE EM SAUDE	04/03/2016
JAQUELINE ARAUJO DOS SANTOS	065.642.864-30	ASSISTENTE EM SAUDE	04/03/2016
JAQUELINE LIMA DA SILVA	119.100.067-26	ASSISTENTE EM SAUDE	04/03/2016
JAQUELINE XAVIER VICENTE	459.954.004-87	ASSISTENTE EM SAUDE	04/03/2016
JEANE CONCEICAO MELO DOS SANTOS	055.584.264-97	ASSISTENTE EM SAUDE	04/03/2016
JOCIELMA MARIA SOARES	046.719.584-65	ASSISTENTE EM SAUDE	04/03/2016
JOELMA CECILIANA DE SENA	068.286.514-13	ASSISTENTE EM SAUDE	04/03/2016
JOENYA CARLOS GOMES DA SILVA	085.551.874-00	ASSISTENTE EM SAUDE	04/03/2016
JOSE CARLOS DA SILVA	054.101.844-24	ASSISTENTE EM SAUDE	04/03/2016
JOSE DANIEL OLIVEIRA DOS SANTOS	013.391.814-95	ASSISTENTE EM SAUDE	04/03/2016
JOSE FERNANDO DA SILVA BARBOSA	034.768.074-79	ASSISTENTE EM SAUDE	04/03/2016
JOSE MAURICIO JERONIMO DA SILVA	074.004.484-20	ASSISTENTE EM SAUDE	04/03/2016
JOSE ROBERTO MAIA DOS SANTOS	694.221.504-00	ASSISTENTE EM SAUDE	04/03/2016
JOSE ROBERVAL PEIXOTO DA SILVA LIRA	010.563.904-41	ASSISTENTE EM SAUDE	04/03/2016
JOSE VARCELOM SILVA ALVES	022.826.614-94	ASSISTENTE EM SAUDE	04/03/2016
JOSEANE MARQUES MARINHO	026.230.444-90	ASSISTENTE EM SAUDE	04/03/2016
JOSELITO PEREIRA DA SILVA FILHO	087.448.654-81	ASSISTENTE EM SAUDE	04/03/2016
JOSENILDA GUSMAO DA SILVA	063.262.494-90	ASSISTENTE EM SAUDE	04/03/2016
JOSENILDO CAETANO DOS SANTOS	312.840.604-97	ASSISTENTE EM SAUDE	04/03/2016
JOSIAS GOMES DE MELO	043.493.374-07	ASSISTENTE EM SAUDE	04/03/2016
JOSILENE VENTURA DE SANTANA	043.858.274-86	ASSISTENTE EM SAUDE	04/03/2016
JOSIVALDO XAVIER DA SILVA	045.281.414-69	ASSISTENTE EM SAUDE	04/03/2016
JOYCE CARLA BATISTA DA SILVA	094.466.354-03	ASSISTENTE EM SAUDE	04/03/2016
JOYCE DA SILVA PEREIRA GOMES	065.305.864-07	ASSISTENTE EM SAUDE	04/03/2016
JUCILENE PINTO DOS SANTOS OLIVEIRA	027.627.294-32	ASSISTENTE EM SAUDE	04/03/2016
JULCILEA RODRIGUES DE CARVALHO	034.005.364-07	ASSISTENTE EM SAUDE	04/03/2016
JULIANA GOMES DE BARROS	071.832.204-51	ASSISTENTE EM SAUDE	04/03/2016
JULIANA GRACILENE DA SILVA LEONCIO	008.210.254-65	ASSISTENTE EM SAUDE	04/03/2016
JULIANA MARIA DE BARROS	052.005.894-10	ASSISTENTE EM SAUDE	04/03/2016
JULIANA MELQUIADES MARTINS DA SILVA	009.844.324-00	ASSISTENTE EM SAUDE	04/03/2016
JULIANA RAMOS DA SILVA	093.563.814-88	ASSISTENTE EM SAUDE	04/03/2016
JULIANA SANTOS DA SILVA SOUZA	061.739.044-46	ASSISTENTE EM SAUDE	04/03/2016
JULY ANA SOUZA RODRIGUES	041.451.914-04	ASSISTENTE EM SAUDE	04/03/2016
KALLY DA SILVA VIEIRA GONCALVES	045.535.734-07	ASSISTENTE EM SAUDE	04/03/2016
KARLA ELIZABETE RAMOS DA SILVA	045.036.704-50	ASSISTENTE EM SAUDE	04/03/2016
KARLA PATRICIA BALDOINO GUIMARAES	026.871.674-95	ASSISTENTE EM SAUDE	04/03/2016
KAROLINA NUNES DA SILVA MAGALHAES	068.884.544-44	ASSISTENTE EM SAUDE	04/03/2016
KAROLLINE VASCONCELOS DE SOUZA	073.819.324-07	ASSISTENTE EM SAUDE	04/03/2016
KATIA CILENE ALVES DE SOUZA	665.355.224-15	ASSISTENTE EM SAUDE	04/03/2016
KATIA SUELY CHAGAS	434.105.294-20	ASSISTENTE EM SAUDE	04/03/2016
KATIANE RODRIGUES DOS SANTOS SILVA	039.557.684-90	ASSISTENTE EM SAUDE	04/03/2016
KELLY CRISTIANE DA SILVA FERREIRA	260.214.238-79	ASSISTENTE EM SAUDE	04/03/2016
KELLY KHRISTINE MONTEIRO DE SANTANA	922.991.304-97	ASSISTENTE EM SAUDE	04/03/2016
KELLY MIKAELLY DE SOUZA GOMES LIMA	043.265.364-38	ASSISTENTE EM SAUDE	04/03/2016
KEYLADYLEAN VITORINO	775.780.584-87	ASSISTENTE EM SAUDE	04/03/2016
LAIS RENATA MARIA DE OLIVEIRA	061.047.484-73	ASSISTENTE EM SAUDE	04/03/2016
LAUDICEA MARIA BEZERRA DINIZ	459.161.604-53	ASSISTENTE EM SAUDE	04/03/2016
LAURA RAYANI DA SILVA SILVESTRE	111.709.324-79	ASSISTENTE EM SAUDE	04/03/2016
LEANDSON PAIXAO DA HORA	081.517.434-92	ASSISTENTE EM SAUDE	04/03/2016
LEILIANE GOMES PINTO	008.234.364-03	ASSISTENTE EM SAUDE	04/03/2016
LEONARDO FRANCISCO DOS SANTOS	920.165.024-87	ASSISTENTE EM SAUDE	04/03/2016
LIDIANE LEAL DE OLIVEIRA	060.225.874-09	ASSISTENTE EM SAUDE	04/03/2016
LUANA MYRELLA COLACO DA SILVA	061.423.534-05	ASSISTENTE EM SAUDE	04/03/2016
LUCIA HELENA RODRIGUES SILVA	279.299.904-78	ASSISTENTE EM SAUDE	04/03/2016
LUCIANA CAVALCANTI ALVES SILVA	025.574.934-14	ASSISTENTE EM SAUDE	04/03/2016
LUCIANA MARIA RAMOS	057.560.204-03	ASSISTENTE EM SAUDE	04/03/2016
LUCIANA RAMOS DA SILVA	792.987.704-30	ASSISTENTE EM SAUDE	04/03/2016
LUCIANE ROQUE DA LUZ	665.643.284-00	ASSISTENTE EM SAUDE	04/03/2016
LUCICLEIDE SENA DA SILVA	034.047.724-58	ASSISTENTE EM SAUDE	04/03/2016
LUCIENE ALVES DE BRITO	592.079.304-04	ASSISTENTE EM SAUDE	04/03/2016
LUCIENE MARIA GOMES	036.880.374-05	ASSISTENTE EM SAUDE	04/03/2016
LUCIENE MARTINS DA SILVA	036.375.714-71	ASSISTENTE EM SAUDE	04/03/2016
LUCIENE MOURA DE OLIVEIRA BEZERRA	110.199.674-98	ASSISTENTE EM SAUDE	04/03/2016
LUCINALVA MARIA DA SILVA	863.149.474-72	ASSISTENTE EM SAUDE	04/03/2016
LUCYEDJA JANAYNA CHAGAS MENERIO	057.471.734-05	ASSISTENTE EM SAUDE	04/03/2016
LUZINETE MARIA MACEDO DE SOUZA	526.184.634-04	ASSISTENTE EM SAUDE	04/03/2016
MACIA MARIA DA SILVA CORDEIRO	069.993.684-57	ASSISTENTE EM SAUDE	04/03/2016
MANUELA GONCALVES RIBEIRO	077.045.884-00	ASSISTENTE EM SAUDE	04/03/2016
MANUELLA FEITOSA DA SILVA	107.663.934-88	ASSISTENTE EM SAUDE	04/03/2016
MARCELA TAVARES MONTEIRO	063.921.084-83	ASSISTENTE EM SAUDE	04/03/2016
MARCELO ANTONIO DA SILVA	063.631.834-64	ASSISTENTE EM SAUDE	04/03/2016
MARCIA MARIA DA SILVA	045.545.304-77	ASSISTENTE EM SAUDE	04/03/2016
MARCIANA GERMANA DAS CANDEIAS	616.497.164-00	ASSISTENTE EM SAUDE	04/03/2016
MARCILENE FRANCISCO DIAS	799.908.784-04	ASSISTENTE EM SAUDE	04/03/2016

Documento assinado digitalmente, conforme MP n° 2200-2/2001, que institui a Infraestrutura de Chaves Públicas Brasileira - ICP-Brasil.

MARCIO SILVESTRE ARAUJO	029.676.044-70	ASSISTENTE EM SAUDE	04/03/2016
MARCOS ANTONIO MALAQUIAS DA SILVA	022.060.024-42	ASSISTENTE EM SAUDE	04/03/2016
MARIA ADEILDA BATISTA GALDINO LINS	047.075.234-39	ASSISTENTE EM SAUDE	04/03/2016
MARIA ADRIANA DA COSTA LOPES	622.903.714-91	ASSISTENTE EM SAUDE	04/03/2016
MARIA ALCINDA MIRANDA CASTOR SANTOS	020.536.564-76	ASSISTENTE EM SAUDE	04/03/2016
MARIA ANGELICA VIEIRA	283.174.288-93	ASSISTENTE EM SAUDE	04/03/2016
MARIA APARECIDA DA SILVA	669.831.504-49	ASSISTENTE EM SAUDE	04/03/2016
MARIA APARECIDA SILVA BARBOSA	446.168.994-87	ASSISTENTE EM SAUDE	04/03/2016
MARIA BARBOSA DE SA LEITAO RODRIGUES	039.226.464-17	ASSISTENTE EM SAUDE	04/03/2016
MARIA CLAUDIA SOARES DE LIMA	012.168.634-58	ASSISTENTE EM SAUDE	04/03/2016
MARIA CRISTIANE SOUSA VIDAL	020.470.104-03	ASSISTENTE EM SAUDE	04/03/2016
MARIA DA CONCEICAO BEZERRA	027.495.814-78	ASSISTENTE EM SAUDE	04/03/2016
MARIA DA CONCEICAO SILVA ROCHA	008.279.844-30	ASSISTENTE EM SAUDE	04/03/2016
MARIA DAS DORES SANTOS VIEIRA	972.738.054-91	ASSISTENTE EM SAUDE	04/03/2016
MARIA DAS GRACAS DA SILVA FERREIRA	080.523.894-88	ASSISTENTE EM SAUDE	04/03/2016
JAIRO FLORO RODRIGUES	013.505.304-84	ASSISTENTE EM SAUDE	02/09/2016
MARIA DE FATIMA DA SILVA OLIVEIRA	687.226.644-91	ASSISTENTE EM SAUDE	04/03/2016
MARIA DE LOURDES DA SILVA CANTO	052.041.634-17	ASSISTENTE EM SAUDE	04/03/2016
MARIA DE LOURDES GOMES	026.810.934-65	ASSISTENTE EM SAUDE	04/03/2016
MARIA DO ROSARIO DE SOUZA ARRUDA DINIZ	631.595.204-63	ASSISTENTE EM SAUDE	04/03/2016
MARIA DO SOCORRO DE SOUZA LIMA	028.639.464-20	ASSISTENTE EM SAUDE	04/03/2016
MARIA DO SOCORRO MAGALHAES SILVEIRA	043.856.314-09	ASSISTENTE EM SAUDE	04/03/2016
MARIA EDIVANIA DE SOUSA BARBOSA	041.986.774-09	ASSISTENTE EM SAUDE	04/03/2016
MARIA EURIDES DE ALMEIDA	295.429.794-87	ASSISTENTE EM SAUDE	04/03/2016
MARIA EVANIA DE MACEDO LIMA	085.388.984-85	ASSISTENTE EM SAUDE	04/03/2016
MARIA EVANISE MONTEIRO DE SOUZA	062.188.454-51	ASSISTENTE EM SAUDE	04/03/2016
MARIA FABIANA OLIVEIRA DE ARAUJO	048.440.344-30	ASSISTENTE EM SAUDE	04/03/2016
MARIA JACIELMA DA SILVA	089.059.794-40	ASSISTENTE EM SAUDE	04/03/2016
MARIA JOSE DA FONSECA SILVA	086.198.934-16	ASSISTENTE EM SAUDE	04/03/2016
MARIA JOSE DA SILVA	037.476.554-59	ASSISTENTE EM SAUDE	04/03/2016
MARIA JOSE DA SILVA	061.143.914-03	ASSISTENTE EM SAUDE	04/03/2016
MARIA JOSE DA SILVA	064.392.304-76	ASSISTENTE EM SAUDE	04/03/2016
MARIA JOSE DA SILVA	898.927.634-91	ASSISTENTE EM SAUDE	04/03/2016
MARIA JOSE DA SILVA TEIXEIRA	030.972.684-05	ASSISTENTE EM SAUDE	04/03/2016
MARIA JOSE FLORENCIO XAVIER DOS SANTOS	933.280.794-91	ASSISTENTE EM SAUDE	04/03/2016
MARIA LUCIA PEREIRA DA SILVA SANTOS	867.519.564-87	ASSISTENTE EM SAUDE	04/03/2016
MARIA LUCIA PERES DA SILVA FERREIRA	058.607.644-13	ASSISTENTE EM SAUDE	04/03/2016
MARIA MADALENA NUNES MALHEIROS DOS SANTOS	028.861.904-89	ASSISTENTE EM SAUDE	04/03/2016
MARIA MARLENE FERREIRA DA SILVA	820.142.304-63	ASSISTENTE EM SAUDE	04/03/2016
MARIA NATALIA NOGUEIRA DA SILVA	060.688.744-00	ASSISTENTE EM SAUDE	04/03/2016
MARIA PATRICIA DE MELO	023.758.234-19	ASSISTENTE EM SAUDE	04/03/2016
MARIA REGIVANIA DE SOUZA	036.139.104-89	ASSISTENTE EM SAUDE	04/03/2016
MARIA VALDENISE GOMES CORDEIRO	070.173.994-04	ASSISTENTE EM SAUDE	04/03/2016
MARIA VANIA DA SILVA BARROS	073.566.574-57	ASSISTENTE EM SAUDE	04/03/2016
MARIA WALESKA ALBUQUERQUE DA SILVA	063.271.214-70	ASSISTENTE EM SAUDE	04/03/2016
MARIALBA ALVES DE QUEIROZ SANTOS	061.174.914-92	ASSISTENTE EM SAUDE	04/03/2016
MARILIA BARBOSA DOS SANTOS	835.278.264-91	ASSISTENTE EM SAUDE	04/03/2016
MARILIA GOMES DE SOUZA	051.278.304-77	ASSISTENTE EM SAUDE	04/03/2016
MARILZA CASTRO DE MENEZES FIGUEREDO	432.810.104-82	ASSISTENTE EM SAUDE	04/03/2016
MARINA ALENCASTRO DO AMARAL E MELO	067.324.114-97	ASSISTENTE EM SAUDE	04/03/2016
MARINETE SEVERINA DE SOUZA	055.215.574-82	ASSISTENTE EM SAUDE	04/03/2016
MARIO ROBSON BATISTA SOARES	029.937.864-07	ASSISTENTE EM SAUDE	04/03/2016
MARISA MARIA CLEMENTINO BARBOSA	388.426.454-00	ASSISTENTE EM SAUDE	04/03/2016
MAYLANNE STEFANNY PEREIRA DA SILVA	104.872.264-37	ASSISTENTE EM SAUDE	04/03/2016
MAYSA GOMES DE LIMA DUARTE	081.445.154-39	ASSISTENTE EM SAUDE	04/03/2016
MEIRE LUCIA DA SILVA	059.558.724-00	ASSISTENTE EM SAUDE	04/03/2016
MERCIA LIMA DA SILVA SANTOS	867.312.704-15	ASSISTENTE EM SAUDE	04/03/2016
MERCIA RODRIGUES CAVALCANTI	030.271.974-10	ASSISTENTE EM SAUDE	04/03/2016
MICHELA AYRES SOUZA DA COSTA	848.194.134-49	ASSISTENTE EM SAUDE	04/03/2016
MICHELLI REIS BEZERRA	048.906.244-06	ASSISTENTE EM SAUDE	04/03/2016
MIRELLI GOMES PEREIRA LIMA	095.135.864-21	ASSISTENTE EM SAUDE	04/03/2016
MIRIA SOARES DE SOUZA	054.385.564-31	ASSISTENTE EM SAUDE	04/03/2016
MIRIAM DOS SANTOS FIDELIS	455.701.754-15	ASSISTENTE EM SAUDE	04/03/2016
MIRIAM JOAQUINA DE SOUZA SANTOS	665.606.754-91	ASSISTENTE EM SAUDE	04/03/2016
MIRIAN COSTA LOPES	062.156.794-96	ASSISTENTE EM SAUDE	04/03/2016
MOACIR MARCULINO DOS SANTOS	707.077.234-34	ASSISTENTE EM SAUDE	04/03/2016
MONICA DA SILVA ALVES TEIXEIRA	075.821.274-71	ASSISTENTE EM SAUDE	04/03/2016
MONICA JUVINO DA SILVA	782.882.664-87	ASSISTENTE EM SAUDE	04/03/2016
MONICA MARIA CRISTOVAM DE OLIVEIRA	054.466.134-65	ASSISTENTE EM SAUDE	04/03/2016
MONICA MARIA DE SOUZA GOMES	023.894.394-11	ASSISTENTE EM SAUDE	04/03/2016
MONICA SABINO DA SILVA	058.972.084-84	ASSISTENTE EM SAUDE	04/03/2016
MONICA VIEIRA DE SOUZA	659.857.614-87	ASSISTENTE EM SAUDE	04/03/2016
MURIEL CAMPOS GONCALVES DE MORAIS	743.980.244-68	ASSISTENTE EM SAUDE	04/03/2016
MYRELLA SIMONE SILVA DE OLIVEIRA SANTOS COUTINHO	059.107.424-93	ASSISTENTE EM SAUDE	04/03/2016
NATALIE STEPHANIE DE LUNA SAPAZIAN	657.424.002-68	ASSISTENTE EM SAUDE	04/03/2016
NEEMIAS MENEZES E SILVA	896.125.824-91	ASSISTENTE EM SAUDE	04/03/2016
NILSON PEREIRA DA SILVA	698.308.784-49	ASSISTENTE EM SAUDE	04/03/2016
NILZELANE ALVES CABRAL	589.544.734-15	ASSISTENTE EM SAUDE	04/03/2016
NUBIA PACHECO RAMOS	047.576.574-55	ASSISTENTE EM SAUDE	04/03/2016
NUBIA VALERIA DA SILVA	049.096.994-14	ASSISTENTE EM SAUDE	04/03/2016
ODETE NUNES DE QUEIROS	046.227.274-55	ASSISTENTE EM SAUDE	04/03/2016
OSCAR GOMES DA SILVA	014.135.584-02	ASSISTENTE EM SAUDE	04/03/2016
PABLO FERNANDO JOSE DOS SANTOS	012.101.664-10	ASSISTENTE EM SAUDE	04/03/2016
PALOMA TAVARES MORAIS	039.919.284-00	ASSISTENTE EM SAUDE	04/03/2016
PATRICIA CAVALCANTE DO NASCIMENTO	045.751.294-61	ASSISTENTE EM SAUDE	04/03/2016
PATRICIA DA SILVA XAVIER	051.832.984-40	ASSISTENTE EM SAUDE	04/03/2016
PATRICIA GOMES DA SILVA	043.723.494-08	ASSISTENTE EM SAUDE	04/03/2016
PATRICIA SIMOES	049.320.254-40	ASSISTENTE EM SAUDE	04/03/2016
PAULA JULIANA FERREIRA DA SILVA	093.406.234-01	ASSISTENTE EM SAUDE	04/03/2016
PAULA ROBERTA CAMPOS DE OLIVEIRA	998.408.984-34	ASSISTENTE EM SAUDE	04/03/2016
PAULA VIEIRA ALVES	080.196.174-26	ASSISTENTE EM SAUDE	04/03/2016
POLIANA REGINA DA SILVA	063.320.634-24	ASSISTENTE EM SAUDE	04/03/2016
POLLYANNA DO NASCIMENTO FERREIRA LIMA	073.170.734-66	ASSISTENTE EM SAUDE	04/03/2016
PRISCILA CAMPELO CAVALCANTI DE ALBUQUERQUE	074.617.794-19	ASSISTENTE EM SAUDE	04/03/2016
PRISCILA SIMONE LUCAS DA PAZ	069.102.144-98	ASSISTENTE EM SAUDE	04/03/2016
PRISCILLA PEREIRA DA SILVA	064.364.054-10	ASSISTENTE EM SAUDE	04/03/2016
RAFAEL CLEITON DA SILVA	056.736.104-75	ASSISTENTE EM SAUDE	04/03/2016
RAFAELA PRISCILA VIDAL NASCIMENTO	014.619.474-80	ASSISTENTE EM SAUDE	04/03/2016
RAIANE ALBUQUERQUE DE SANTANA	099.076.734-55	ASSISTENTE EM SAUDE	04/03/2016
RAMON DE ASSIS FONSECA DA CRUZ	094.591.774-09	ASSISTENTE EM SAUDE	04/03/2016
RANDSON JOSE DE SOUZA	085.104.914-10	ASSISTENTE EM SAUDE	04/03/2016
RAPHAELA VIRGINIA DA SILVA DE SOUZA	051.724.314-89	ASSISTENTE EM SAUDE	04/03/2016
RAQUEL CARVALHO DE PAULO	032.403.314-11	ASSISTENTE EM SAUDE	04/03/2016
RAQUEL FERREIRA NUNES	095.948.704-27	ASSISTENTE EM SAUDE	04/03/2016
RAQUEL GOMES SILVA	037.362.004-71	ASSISTENTE EM SAUDE	04/03/2016
REBECA SANTOS DA SILVA	074.970.444-60	ASSISTENTE EM SAUDE	04/03/2016
REGINA CELLI ALVES DE ALMEIDA	043.576.794-19	ASSISTENTE EM SAUDE	04/03/2016
RENATA CARLA GONCALVES CAMILO	031.712.714-43	ASSISTENTE EM SAUDE	04/03/2016
RENATA CRUZ DE CASTRO	045.316.004-28	ASSISTENTE EM SAUDE	04/03/2016
RENATA DA SILVA DE MACEDO	081.326.004-36	ASSISTENTE EM SAUDE	04/03/2016
RENATA LUCIA SILVA DO VALE	043.989.504-94	ASSISTENTE EM SAUDE	04/03/2016
RENATA MARIA DE SOUZA	062.433.814-20	ASSISTENTE EM SAUDE	04/03/2016
RENATA VILAS BOAS SILVA	028.027.256-10	ASSISTENTE EM SAUDE	04/03/2016
RENILDA ALVES DA SILVA RODRIGUES	020.945.044-41	ASSISTENTE EM SAUDE	04/03/2016
RERYS DA SILVA NOGUEIRA	386.937.984-72	ASSISTENTE EM SAUDE	04/03/2016
RHAISSA ALVES VIEIRA DOS SANTOS	094.065.454-70	ASSISTENTE EM SAUDE	04/03/2016
RICARDO NICOLAU DE SOUZA	869.130.004-30	ASSISTENTE EM SAUDE	04/03/2016
RISANE NARDELLY LIMA DA SILVA	058.889.934-84	ASSISTENTE EM SAUDE	04/03/2016
RITA DE KASSIA QUEIROZ	081.532.504-50	ASSISTENTE EM SAUDE	04/03/2016
ROBERIO SIQUEIRA DE MEDEIROS	012.342.724-07	ASSISTENTE EM SAUDE	04/03/2016
ROBERTA ALVES VIEIRA	035.969.184-64	ASSISTENTE EM SAUDE	04/03/2016
ROBERTA CLAUDIA SARAIVA	021.175.444-79	ASSISTENTE EM SAUDE	04/03/2016
ROBERTO BEZERRA DA SILVA	044.436.944-98	ASSISTENTE EM SAUDE	04/03/2016
RODRIGO LAURIANO VILELA	049.807.064-60	ASSISTENTE EM SAUDE	04/03/2016
ROGERIA DINIZ LIMA ANASTACIO	459.158.144-68	ASSISTENTE EM SAUDE	04/03/2016
RONI APARECIDO RIBEIRO VANDERLEI	085.785.694-40	ASSISTENTE EM SAUDE	04/03/2016
JANAINA LUIZA DOS SANTOS	045.841.754-89	ASSISTENTE EM SAUDE	08/11/2016
ROSANA RODRIGUES XAVIER DA SILVA	533.450.704-30	ASSISTENTE EM SAUDE	04/03/2016
ROSEANE PRISCILA MENDES DA SILVA	073.933.794-73	ASSISTENTE EM SAUDE	04/03/2016
ROSELMA MACEDO DE FRANCA	895.691.644-68	ASSISTENTE EM SAUDE	04/03/2016
ROSEMARY DA CONCEICAO LIMA	629.490.635-00	ASSISTENTE EM SAUDE	04/03/2016
ROSENI MATIAS DA SILVA	025.591.464-44	ASSISTENTE EM SAUDE	04/03/2016
ROSIANE PEREIRA DE OLIVEIRA	621.314.194-49	ASSISTENTE EM SAUDE	04/03/2016
ROSINETE DE LIMA PEREIRA	024.884.524-16	ASSISTENTE EM SAUDE	04/03/2016
ROZELI MARIA DA SILVA	948.868.064-49	ASSISTENTE EM SAUDE	04/03/2016
SANDRA DA SILVA CARDOSO	021.026.554-07	ASSISTENTE EM SAUDE	04/03/2016
SANDRA EUNICE DE SOUZA	520.129.994-68	ASSISTENTE EM SAUDE	04/03/2016
SANDRA GUERRA LIMEIRA	038.573.004-77	ASSISTENTE EM SAUDE	04/03/2016
SANDRA MARIA DA SILVA	039.076.464-79	ASSISTENTE EM SAUDE	04/03/2016
SANDRA MARIA DE LIMA PEDROSA DOS SANTOS	670.295.314-34	ASSISTENTE EM SAUDE	04/03/2016
SANDRA MARIA DE MELO	031.501.034-79	ASSISTENTE EM SAUDE	04/03/2016
SANDRA TAVARES DO NACIMENTO	028.054.364-66	ASSISTENTE EM SAUDE	04/03/2016
SANDRO JOSE FELIX DE ARAUJO	754.832.544-49	ASSISTENTE EM SAUDE	04/03/2016
SEBASTIAO LUIZ DOS SANTOS NETO	064.723.274-08	ASSISTENTE EM SAUDE	04/03/2016
SELMA VIVIANE LUCIO DO NASCIMENTO	027.842.724-35	ASSISTENTE EM SAUDE	04/03/2016
SEVERINO MANOEL DA SILVA	043.381.214-16	ASSISTENTE EM SAUDE	04/03/2016
SHARO LINE MENEZES SILVA	047.006.044-17	ASSISTENTE EM SAUDE	04/03/2016
SHEYLA ALEXSANDRA LUCAS ALVES DIAS	040.226.464-97	ASSISTENTE EM SAUDE	04/03/2016
SIENE MARIA DE LIMA	809.743.764-34	ASSISTENTE EM SAUDE	04/03/2016
SILVANIA BELARMINA DE OLIVEIRA	799.196.854-53	ASSISTENTE EM SAUDE	04/03/2016
SILVANIA MARIA DA SILVA	045.999.234-19	ASSISTENTE EM SAUDE	04/03/2016
SILVANIA MARIA DOS SANTOS	027.273.504-30	ASSISTENTE EM SAUDE	04/03/2016
SILVANIA MONTENEGRO DE MELO	732.789.804-25	ASSISTENTE EM SAUDE	04/03/2016
SIMONE DE FATIMA SANTANA DE LIMA	059.034.384-07	ASSISTENTE EM SAUDE	04/03/2016
SIMONE MARIA DA CONCEICAO ALEXANDRE	002.162.954-40	ASSISTENTE EM SAUDE	04/03/2016
SIMONE MOREIRA DA SILVA	014.053.294-32	ASSISTENTE EM SAUDE	04/03/2016
SIMONE SILVA DE CAMPOS	033.478.904-42	ASSISTENTE EM SAUDE	04/03/2016
SIMONICA CRUZ ALMEIDA DE CARVALHO	077.991.454-63	ASSISTENTE EM SAUDE	04/03/2016
SIRLEIDE VERONICA DE LIMA	476.991.164-53	ASSISTENTE EM SAUDE	04/03/2016
SOLANGE PAIS DE AMORIM	507.439.614-04	ASSISTENTE EM SAUDE	04/03/2016
SONARA RODRIGUES PEREIRA	088.047.414-90	ASSISTENTE EM SAUDE	04/03/2016
SONIA APARECIDA MAIA DA COSTA	046.704.084-29	ASSISTENTE EM SAUDE	04/03/2016
SUELEN JOYCE DE LIMA SILVEIRA	041.037.864-00	ASSISTENTE EM SAUDE	04/03/2016
SUELI MARIA DA CONCEICAO ARAUJO	458.228.404-34	ASSISTENTE EM SAUDE	04/03/2016
SUELLEN BARRETO DA SILVA	048.137.694-11	ASSISTENTE EM SAUDE	04/03/2016
SUELLEN MENEZES RODRIGUES DE LIMA	080.700.634-32	ASSISTENTE EM SAUDE	04/03/2016
SUILY OLIVEIRA DE SOUZA	047.918.684-71	ASSISTENTE EM SAUDE	04/03/2016
SULAMITA INACIO DOMINGOS	011.379.524-66	ASSISTENTE EM SAUDE	04/03/2016
SULAMITA MARIA TEIXEIRA DA SILVA	054.960.664-50	ASSISTENTE EM SAUDE	04/03/2016
TAIS HONORIO DA SILVA SILVESTRE	031.674.684-32	ASSISTENTE EM SAUDE	04/03/2016
TANIA FELIX DE ALBUQUERQUE	039.398.414-12	ASSISTENTE EM SAUDE	04/03/2016
TARCIANA FERREIRA DO NASCIMENTO	908.307.844-20	ASSISTENTE EM SAUDE	04/03/2016
TARCIANA GOMES DA SILVA	045.690.944-30	ASSISTENTE EM SAUDE	04/03/2016
TATIANA DE SOUSA OLIVEIRA	028.877.084-65	ASSISTENTE EM SAUDE	04/03/2016
TATIANE BATISTA DE SANTANA	052.241.994-17	ASSISTENTE EM SAUDE	04/03/2016
TATIANE FERREIRA DA MOTA	045.794.754-37	ASSISTENTE EM SAUDE	04/03/2016
TATIANE SILVA TORMES LOPES	972.310.880-15	ASSISTENTE EM SAUDE	04/03/2016
THAIS JANDFANIA DA COSTA CORREA E SA LUCENA	038.682.894-61	ASSISTENTE EM SAUDE	04/03/2016
THAIS ROCHA DE AQUINO	054.218.464-82	ASSISTENTE EM SAUDE	04/03/2016
THAMIRES CORREIA SOUSA DE FREITAS	076.932.624-23	ASSISTENTE EM SAUDE	04/03/2016
THEREZA KARLA DE SENA SOUZA BARROS	045.195.424-64	ASSISTENTE EM SAUDE	04/03/2016
TIAGO FRANCISCO BRANDAO DE OLIVEIRA	080.124.784-55	ASSISTENTE EM SAUDE	04/03/2016
TOMAS DE BARROS SOUZA	081.215.814-86	ASSISTENTE EM SAUDE	04/03/2016
VALDEMIR ANTONIO DA SILVA	354.335.234-20	ASSISTENTE EM SAUDE	04/03/2016
VALDIZA MARQUES PESSOA	773.682.664-15	ASSISTENTE EM SAUDE	04/03/2016
VALERIA CAMILO SILVA DE ARAUJO	033.834.544-28	ASSISTENTE EM SAUDE	04/03/2016
VALERIA CRISTINA DA SILVA LIMA	847.641.204-53	ASSISTENTE EM SAUDE	04/03/2016
VALERIA PATRICIA DE SOUZA E SILVA QUEIROZ	898.305.045-49	ASSISTENTE EM SAUDE	04/03/2016
VANDERLANIA SILVA GOMES BEZERRA	012.398.524-28	ASSISTENTE EM SAUDE	04/03/2016
VANDERLI CORREIA BORGES	284.798.744-49	ASSISTENTE EM SAUDE	04/03/2016
VANESSA RODRIGUES LIMA	048.328.774-10	ASSISTENTE EM SAUDE	04/03/2016
VERA LUCIA MARINALVA DA SILVA	047.639.674-36	ASSISTENTE EM SAUDE	04/03/2016
VERONICA BATISTA DOS SANTOS PAIVA	822.350.234-87	ASSISTENTE EM SAUDE	04/03/2016
VERONICA LINS DA SILVA	047.289.924-46	ASSISTENTE EM SAUDE	04/03/2016
VERONICA MARIA DO NASCIMENTO MOURA	080.972.644-04	ASSISTENTE EM SAUDE	04/03/2016
VILMA EDILENE DA SILVA	867.771.654-87	ASSISTENTE EM SAUDE	04/03/2016
VILMA MARIA DA SILVA	039.118.724-45	ASSISTENTE EM SAUDE	04/03/2016
VITAL LOURENCO DOS SANTOS NETO	035.708.854-96	ASSISTENTE EM SAUDE	04/03/2016
VIVIANE DA PAZ SILVA	072.690.264-08	ASSISTENTE EM SAUDE	04/03/2016
VIVIANE DOS SANTOS SILVA	060.289.654-13	ASSISTENTE EM SAUDE	04/03/2016
VIVIANE PINHEIRO DO NASCIMENTO	835.202.284-91	ASSISTENTE EM SAUDE	04/03/2016
VIVIANY DE PAULA MENDES MARIA	999.242.854-68	ASSISTENTE EM SAUDE	04/03/2016
WALKIRIA MARIA DE SA VENTURA	042.149.264-39	ASSISTENTE EM SAUDE	04/03/2016
WANYCE MARTINS FERNANDES	029.240.224-44	ASSISTENTE EM SAUDE	04/03/2016
WELBA MARIA BARROS DE ARAUJO SOUZA	057.222.614-40	ASSISTENTE EM SAUDE	04/03/2016
ZADKIEL MENDES PEREIRA	050.554.894-13	ASSISTENTE EM SAUDE	04/03/2016
ZENAIDE LOURENCO DO NASCIMENTO	048.031.494-29	ASSISTENTE EM SAUDE	04/03/2016
ELIENAI DOS SANTOS MACIEL	766.034.664-49	ASSISTENTE EM SAUDE	17/05/2016
JAILZA COELHO DOS SANTOS	170.703.128-22	ASSISTENTE EM SAUDE	17/05/2016
BARBARA FABIANA SOBRINHO	866.361.624-49	ASSISTENTE EM SAUDE	17/05/2016
JOSINEIA FREIRE DA SILVA	022.749.404-01	ASSISTENTE EM SAUDE	17/05/2016
JOSE AUGUSTO PEREIRA	782.309.264-68	ASSISTENTE EM SAUDE	17/05/2016
PEDRO PAULO DA SILVA	018.913.904-81	ASSISTENTE EM SAUDE	17/05/2016
JOSICLEIDE FARIAS DOS SANTOS	002.020.184-23	ASSISTENTE EM SAUDE	17/05/2016

Documento assinado digitalmente, conforme MP n° 2200-2/2001, que institui a Infraestrutura de Chaves Públicas Brasileira - ICP-Brasil.

LIDIANE GOUVEIA DA ROCHA	020.820.114-96	ASSISTENTE EM SAUDE	17/05/2016
ANDREA FIRMINO DE MELO	907.881.684-87	ASSISTENTE EM SAUDE	17/05/2016
EDILMA DO NASCIMENTO BEZERRA	040.549.404-12	ASSISTENTE EM SAUDE	17/05/2016
CLARISSA GOMINHO NOGUEIRA DE CARVALHO	028.677.664-27	ASSISTENTE EM SAUDE	17/05/2016
EZEQUIEL RODRIGUES DA SILVA	032.955.234-10	ASSISTENTE EM SAUDE	17/05/2016
LILIANE PRAZERES CEZARIO DE ALBUQUERQUE	032.040.214-24	ASSISTENTE EM SAUDE	17/05/2016
ALEXIANE FERREIRA BEZERRA	030.611.224-86	ASSISTENTE EM SAUDE	17/05/2016
DEIJA DE ASSIS GONCALVES CASE	043.831.824-29	ASSISTENTE EM SAUDE	17/05/2016
JAYSSON JOSE DOS SANTOS LOPES	076.965.294-80	ASSISTENTE EM SAUDE	04/03/2016
MARIA ISABEL RAMOS DA SILVA	044.511.054-63	ASSISTENTE EM SAUDE	17/05/2016
LUCIANE SILVA DOS SANTOS	031.800.224-85	ASSISTENTE EM SAUDE	17/05/2016
TAIONARA ALMEIDA ANDRADE	008.324.694-08	ASSISTENTE EM SAUDE	17/05/2016
RICSON TEIXEIRA	028.288.454-86	ASSISTENTE EM SAUDE	17/05/2016
SHIRLEY CARINA ALVES DA CUNHA	032.330.164-92	ASSISTENTE EM SAUDE	17/05/2016
INGRID VERISSIMO MARINHO	068.990.764-89	ASSISTENTE EM SAUDE	17/05/2016
JORDANA SOARES CALADO	089.225.834-95	ASSISTENTE EM SAUDE	17/05/2016
JULIETE MARIA SILVA DE SANTANA OLIVEIRA	081.553.244-00	ASSISTENTE EM SAUDE	17/05/2016
NAIANA DOS ANJOS SANTOS	074.324.594-60	ASSISTENTE EM SAUDE	17/05/2016
JEANE MARIA BRAZ	042.023.264-82	ASSISTENTE EM SAUDE	17/05/2016
ADELMA ALVES MONTEIRO	031.092.944-00	ASSISTENTE EM SAUDE	17/05/2016
ADRIANA BARBOSA DO NASCIMENTO	027.074.444-48	ASSISTENTE EM SAUDE	17/05/2016
ADRIANA CRISTINA BARROS DA SILVA	946.746.714-34	ASSISTENTE EM SAUDE	17/05/2016
ALEKSANDRA ELIAS CABRAL DE PONTES	028.061.434-97	ASSISTENTE EM SAUDE	17/05/2016
ANA CLAUDIA SILVA BEZERRA	101.844.844-64	ASSISTENTE EM SAUDE	17/05/2016
ANAIR PAULA DOS SANTOS REIS DA SILVA	000.369.704-50	ASSISTENTE EM SAUDE	17/05/2016
ANGELA MARIA DE AZEVEDO	574.512.814-34	ASSISTENTE EM SAUDE	17/05/2016
CARLA BARBOSA ARRUDA	069.571.744-84	ASSISTENTE EM SAUDE	17/05/2016
CLAUDENIZE MARIA DE LIMA	028.065.574-61	ASSISTENTE EM SAUDE	17/05/2016
CLAUDIA SOARES DA SILVA	026.064.654-74	ASSISTENTE EM SAUDE	17/05/2016
CRISTIANE DOS SANTOS PEREIRA	025.386.334-19	ASSISTENTE EM SAUDE	17/05/2016
CRISTIANE GONCALVES SILVA SANTOS	043.187.944-31	ASSISTENTE EM SAUDE	17/05/2016
DANIELE BARROS	031.827.734-45	ASSISTENTE EM SAUDE	17/05/2016
EDIVA KELLY BARBOSA FERREIRA MENDES	033.103.954-05	ASSISTENTE EM SAUDE	17/05/2016
ELEIDEANIE MARIA DA SILVA	023.522.404-92	ASSISTENTE EM SAUDE	17/05/2016
GEILTON RAIMUNDO DE ARAUJO SILVA	037.193.004-98	ASSISTENTE EM SAUDE	17/05/2016
JEANEANDREA DOS PRAZERES SANTOS	078.187.404-14	ASSISTENTE EM SAUDE	08/11/2016
GLEYCE MARIA HONORIO DA SILVA	026.613.974-42	ASSISTENTE EM SAUDE	17/05/2016
JANNIFF BARRETO DE BRITO	038.251.064-03	ASSISTENTE EM SAUDE	17/05/2016
JAQUELEIDE SANTOS DIAS	932.923.094-68	ASSISTENTE EM SAUDE	17/05/2016
JESSICA GOMES DE ALMEIDA LIMA	087.186.074-03	ASSISTENTE EM SAUDE	17/05/2016
JOSELI LEITE DA SILVA	034.085.124-42	ASSISTENTE EM SAUDE	17/05/2016
JOSIMAR JOSE DE LUCENA	033.612.004-40	ASSISTENTE EM SAUDE	17/05/2016
JOSINA LEMOS DA SILVA	095.668.347-99	ASSISTENTE EM SAUDE	17/05/2016
JOSIVANHA GOMES DE SA	037.033.874-08	ASSISTENTE EM SAUDE	17/05/2016
KAMYLA KARINNE ABADE DE SOUZA	078.030.564-74	ASSISTENTE EM SAUDE	17/05/2016
KATIA DE LIMA GOMES DOS SANTOS	031.185.474-56	ASSISTENTE EM SAUDE	17/05/2016
LENIZE MARIA DA SILVA	023.861.404-23	ASSISTENTE EM SAUDE	17/05/2016
LIDIA EMANUELLA VIEIRA DA SILVA	072.738.454-69	ASSISTENTE EM SAUDE	17/05/2016
LINDINALVA GONCALVES DA SILVA	025.015.934-13	ASSISTENTE EM SAUDE	17/05/2016
LUCIDALVA GOMES NASCIMENTO SANTOS	028.792.704-05	ASSISTENTE EM SAUDE	17/05/2016
LUCIMARA DELMAS MONTEPIN	031.360.594-76	ASSISTENTE EM SAUDE	17/05/2016
LUIZ EDUARDO DE ALMEIDA BARROS	919.776.814-68	ASSISTENTE EM SAUDE	17/05/2016
MARIA APARECIDA RAMIRO ANDRADE DE OLIVEIRA	031.577.724-90	ASSISTENTE EM SAUDE	17/05/2016
MARIA DE FATIMA CAVALCANTI DA SILVA	020.539.884-79	ASSISTENTE EM SAUDE	17/05/2016
MARIA DO SOCORRO FELIPE DOS SANTOS	032.043.854-69	ASSISTENTE EM SAUDE	17/05/2016
MARIA FABIANA FERNANDES DA SILVA	039.102.714-05	ASSISTENTE EM SAUDE	17/05/2016
MARTA EVANIA SANTOS FELIX	985.028.324-68	ASSISTENTE EM SAUDE	17/05/2016
MERIGARLAS VASCONCELOS ALBUQUERQUE	023.893.184-60	ASSISTENTE EM SAUDE	17/05/2016
MICHELLE FELICIANA DE LIMA	027.636.614-08	ASSISTENTE EM SAUDE	17/05/2016
MONICA CARDOSO DE LIMA	023.571.024-54	ASSISTENTE EM SAUDE	17/05/2016
NALIGE AUREA DE MELO CARNEIRO DA CUNHA	949.806.244-72	ASSISTENTE EM SAUDE	17/05/2016
NICACIA MARCELA SOUZA DA SILVA	029.090.804-39	ASSISTENTE EM SAUDE	17/05/2016
PATRICIA RIBEIRO BARBOSA	007.913.714-84	ASSISTENTE EM SAUDE	17/05/2016
PATRICIA ROGERIA FARIAS GOMES	024.076.384-09	ASSISTENTE EM SAUDE	17/05/2016
SANDRA REGINA SILVA FERREIRA	028.586.094-11	ASSISTENTE EM SAUDE	17/05/2016
SELMA MARY DOS PASSOS ALVES	027.313.794-80	ASSISTENTE EM SAUDE	17/05/2016
SELMA SOARES DA SILVA	031.856.704-00	ASSISTENTE EM SAUDE	17/05/2016
SHIRLEY MARIA MELO LOPES DE AMORIM	038.289.294-19	ASSISTENTE EM SAUDE	17/05/2016
SHIRLEY SILVA DE SIQUEIRA	027.049.584-32	ASSISTENTE EM SAUDE	17/05/2016
SOLANGE COELHO NOLETO	025.518.564-26	ASSISTENTE EM SAUDE	17/05/2016
SOLANGE MARIA SILVA SANTANA	026.047.484-36	ASSISTENTE EM SAUDE	17/05/2016
SUSETE MARIA DOS SANTOS	029.284.814-51	ASSISTENTE EM SAUDE	17/05/2016
YLKA GOMES SILVINO RICARDO	932.664.644-00	ASSISTENTE EM SAUDE	17/05/2016
JESSYKA MARIA RODOLFO ALVES DA SILVA	089.122.854-32	ASSISTENTE EM SAUDE	08/11/2016
JOANA DARC PALMEIRA LOPES DOS SANTOS	063.866.054-89	ASSISTENTE EM SAUDE	08/11/2016
JOSE AGLAILSON OLIVEIRA DA ANUNCIACAO	102.778.504-28	ASSISTENTE EM SAUDE	08/11/2016
JOSE ROMERO GOMES DE SOUZA	042.587.574-11	ASSISTENTE EM SAUDE	08/11/2016
JOSE SUELIO DE SOUZA	052.657.574-30	ASSISTENTE EM SAUDE	08/11/2016
JOSEANE DE OLIVEIRA DA SILVA	050.461.984-52	ASSISTENTE EM SAUDE	02/09/2016
JOSIVANIA CORREIA DE ALMEIDA SANTOS CAVALCANTI	585.723.334-87	ASSISTENTE EM SAUDE	08/11/2016
JULIANA ALVES SIMOES	049.192.594-84	ASSISTENTE EM SAUDE	02/09/2016
JULIANA ELVIRA FERREIRA	027.763.714-70	ASSISTENTE EM SAUDE	04/03/2016
JULIANA MARIA MENDES DA SILVA SANTANA	046.985.484-70	ASSISTENTE EM SAUDE	02/09/2016
JULIANA ROBERTA FERREIRA DINIZ	044.223.614-06	ASSISTENTE EM SAUDE	08/11/2016
JULIETE DO CARMO GOMES	045.027.764-08	ASSISTENTE EM SAUDE	08/11/2016
KALLYNE QUEIROZ VERAS	072.839.094-94	ASSISTENTE EM SAUDE	08/11/2016
KATIA GELAINE DA SILVA BATISTA	075.403.784-33	ASSISTENTE EM SAUDE	08/11/2016
LEANDRO CORDEIRO DE MELO	050.731.694-09	ASSISTENTE EM SAUDE	02/09/2016
LEDAIANA PATRICIA GUEDES FERREIRA	088.643.124-71	ASSISTENTE EM SAUDE	08/11/2016
LILIAN QUELLY BRAZ DA SILVA	060.815.434-20	ASSISTENTE EM SAUDE	08/11/2016
JOSIVANDA ALVES DE CARVALHO SILVA	008.545.604-75	ASSISTENTE EM SAUDE	02/09/2016
LUCIA DE SOUSA	057.838.474-45	ASSISTENTE EM SAUDE	08/11/2016
LUCIA MEDEIROS DAS CHAGAS	041.665.674-97	ASSISTENTE EM SAUDE	08/11/2016
LUCIA REGINA DE OLIVEIRA CHAGAS	056.309.894-56	ASSISTENTE EM SAUDE	08/11/2016
LUCIANA CRISTINE BRAYNER RODRIGUES CARDOSO	010.585.644-47	ASSISTENTE EM SAUDE	02/09/2016
LUCIANA DE MORAIS MARQUES	024.866.734-31	ASSISTENTE EM SAUDE	08/11/2016
ADRIANA DE ALMEIDA SOUZA	048.636.524-70	ASSISTENTE EM SAUDE	02/09/2016
ALEXANDRE DE FRANCA VIEIRA	040.393.184-39	ASSISTENTE EM SAUDE	02/09/2016
AMANDA FELICIANA HENRIQUE DA SILVA	013.981.004-80	ASSISTENTE EM SAUDE	02/09/2016
ANA CARLA DA SILVA VASCONCELOS	009.873.844-57	ASSISTENTE EM SAUDE	02/09/2016
ANA CLAUDIA SOARES DA SILVA MENEZES	040.793.864-86	ASSISTENTE EM SAUDE	02/09/2016
ANA KARINA CALADO DE FRANCA	036.348.564-32	ASSISTENTE EM SAUDE	02/09/2016
ANA PAULA DE BARROS	041.545.214-70	ASSISTENTE EM SAUDE	02/09/2016
DAISY MARIA DOS SANTOS MELO	047.658.564-37	ASSISTENTE EM SAUDE	02/09/2016
DANIELA NEVES VASCONCELOS	043.989.744-07	ASSISTENTE EM SAUDE	02/09/2016
DANIELE DIAS DA SILVA	056.727.144-71	ASSISTENTE EM SAUDE	02/09/2016
EDNAYDE SILVA DE FREITAS	057.979.634-50	ASSISTENTE EM SAUDE	02/09/2016
ELAINE MARIA MENDES DOS SANTOS	039.110.974-09	ASSISTENTE EM SAUDE	02/09/2016
GILDA ALVES DE CARVALHO	038.618.884-08	ASSISTENTE EM SAUDE	02/09/2016
LUCIENE MARIA DA SILVA LIMA	039.559.994-67	ASSISTENTE EM SAUDE	08/11/2016
LUCILA KARINE DA COSTA FERREIRA	031.658.184-44	ASSISTENTE EM SAUDE	04/03/2016
ITAMICE MESSIAS DOS SANTOS	070.969.304-42	ASSISTENTE EM SAUDE	02/09/2016
JOSIANE MARIA DOS SANTOS	046.714.454-09	ASSISTENTE EM SAUDE	02/09/2016
LUCILEIDE DA SILVA MELO	012.659.374-43	ASSISTENTE EM SAUDE	02/09/2016
KEILLA LEITE DE ARAUJO	039.739.544-29	ASSISTENTE EM SAUDE	02/09/2016
KELLIAN CORDEIRO DE CARVALHO JORDAO	028.936.254-79	ASSISTENTE EM SAUDE	02/09/2016
MARCILA DE MELO DA SILVA	041.049.414-33	ASSISTENTE EM SAUDE	02/09/2016
MARIA DA PENHA XAVIER DA SILVA	054.885.044-51	ASSISTENTE EM SAUDE	02/09/2016
MARIA DE LOURDES FIGUEIROA LEITE	186.575.084-00	ASSISTENTE EM SAUDE	02/09/2016
MICHELI MARIA DA SILVA	048.363.194-98	ASSISTENTE EM SAUDE	02/09/2016
NATALIA HOLANDA DUARTE	038.099.344-96	ASSISTENTE EM SAUDE	02/09/2016
MANOEL DIOMAR FIRMINO PADRE	051.436.104-27	ASSISTENTE EM SAUDE	02/09/2016
PEDRO HENRIQUE LUCENA	114.842.134-32	ASSISTENTE EM SAUDE	02/09/2016
MARCIA MARIA DA SILVA	039.322.644-10	ASSISTENTE EM SAUDE	08/11/2016
MARCIA ODETE DA SILVA	071.330.164-35	ASSISTENTE EM SAUDE	08/11/2016
MARCIA REGINA PEREIRA DE FREITAS	031.516.474-30	ASSISTENTE EM SAUDE	04/03/2016
VANESSA EMILIA COSTA	034.803.464-48	ASSISTENTE EM SAUDE	02/09/2016
MARCIA SORIANO DE SOUZA DO AMARAL E SILVA	059.516.174-05	ASSISTENTE EM SAUDE	08/11/2016
MARCILIENE MARCOLINO DA SILVA BARROS	048.349.804-13	ASSISTENTE EM SAUDE	02/09/2016
YLAINE CRISTINA PEREIRA DA SILVA CAVALCANTI	041.714.234-06	ASSISTENTE EM SAUDE	02/09/2016
FRANCISCA FERREIRA DA CRUZ	901.898.094-34	ASSISTENTE EM SAUDE	02/09/2016
PAULO LUCIANO CARVALHO DA CRUZ	035.703.514-32	ASSISTENTE EM SAUDE	02/09/2016
DAIANE NOVAES DA SILVA COSTA	016.276.375-16	ASSISTENTE EM SAUDE	02/09/2016
JUCILENE GOMES DOS SANTOS	031.016.085-54	ASSISTENTE EM SAUDE	02/09/2016
MARCIO RODRIGO FERREIRA DE MOURA	009.407.794-04	ASSISTENTE EM SAUDE	08/11/2016
MARCONDES DE SOUZA MARTINS	053.410.344-81	ASSISTENTE EM SAUDE	08/11/2016
ADENILZA DA SILVA BARBOSA	058.157.824-40	ASSISTENTE EM SAUDE	02/09/2016
ADRIANA ALVES DOS SANTOS	065.768.834-71	ASSISTENTE EM SAUDE	02/09/2016
ADRIANA MARIA DOS ANJOS	057.805.424-81	ASSISTENTE EM SAUDE	02/09/2016
ANA CRISTINA DA SILVA SOUZA	064.280.544-00	ASSISTENTE EM SAUDE	02/09/2016
ANGELICA ANDREZA DE BRITO	057.135.074-75	ASSISTENTE EM SAUDE	02/09/2016
ARISVANDA SEVERIANO DE JESUS SOARES	038.304.744-74	ASSISTENTE EM SAUDE	02/09/2016
AURILENE DA SILVA SOUSA	063.471.114-89	ASSISTENTE EM SAUDE	02/09/2016
BENEDITO PAJEU BELCHIOR	945.879.904-00	ASSISTENTE EM SAUDE	02/09/2016
CRISILANE LIMA CORREIA	027.815.055-10	ASSISTENTE EM SAUDE	02/09/2016
ELANE BARBOSA DE FRANCA	046.254.064-20	ASSISTENTE EM SAUDE	02/09/2016
ELENICE FIALHO DA SILVA	031.018.224-75	ASSISTENTE EM SAUDE	02/09/2016
ERIKA SOARES BEZERRA	051.230.334-75	ASSISTENTE EM SAUDE	02/09/2016
FABIANA SANTOS DE ARAUJO	028.916.725-69	ASSISTENTE EM SAUDE	02/09/2016
FELICIANO RAIMUNDO DE MENEZES	008.749.284-94	ASSISTENTE EM SAUDE	02/09/2016
GABRIELA MUNIZ PORTO	060.755.524-64	ASSISTENTE EM SAUDE	02/09/2016
GEMIMA SANTOS DE BRITO	025.344.154-41	ASSISTENTE EM SAUDE	02/09/2016
MARGARIDA SANTANA DIAS	045.945.124-37	ASSISTENTE EM SAUDE	02/09/2016
GRACE JEANE DE MELO MONTOVANELI	567.798.447-72	ASSISTENTE EM SAUDE	02/09/2016
MARIA APARECIDA DA SILVA	015.663.794-40	ASSISTENTE EM SAUDE	08/11/2016
JACIARA ARAUJO DE ALMEIDA	945.736.035-49	ASSISTENTE EM SAUDE	02/09/2016
JAIRANIR ALEXANDRE LUCAS GRANGEIRO	620.998.683-87	ASSISTENTE EM SAUDE	02/09/2016
MARIA APARECIDA DA SILVA	976.182.504-30	ASSISTENTE EM SAUDE	08/11/2016
JOCILDA FERREIRA DE ALMEIDA GOMES	042.132.284-52	ASSISTENTE EM SAUDE	02/09/2016
MARIA BETANIA MACIEL DE FRANCA	693.929.784-72	ASSISTENTE EM SAUDE	11/10/2016
MARIA DA SAUDE LOPES DA SILVA	028.856.274-76	ASSISTENTE EM SAUDE	08/11/2016
MARIA DE FATIMA BEZERRA DA SILVA	497.753.754-87	ASSISTENTE EM SAUDE	04/03/2016
MARIA DE LOURDES ANDRADE	680.766.574-15	ASSISTENTE EM SAUDE	08/11/2016
LEYLA DA COSTA LIMA	056.479.704-94	ASSISTENTE EM SAUDE	02/09/2016
LUIZA GABRIELA DE SOUZA CALDAS	081.340.464-95	ASSISTENTE EM SAUDE	02/09/2016
MARIA DE LOURDES LIBERAL	083.220.438-21	ASSISTENTE EM SAUDE	08/11/2016
MARIA DO AMPARO CABRAL DA SILVA	865.811.984-04	ASSISTENTE EM SAUDE	08/11/2016
MARIA ELISABETE BEZERRA DE SOUZA	036.413.664-29	ASSISTENTE EM SAUDE	08/11/2016
MARIA BARBOSA DA SILVA	031.326.873-83	ASSISTENTE EM SAUDE	02/09/2016
MARIA DANIELA DA SILVA BARBOSA	071.672.934-23	ASSISTENTE EM SAUDE	02/09/2016
MARIA IVETE DOS SANTOS LIMA	793.343.694-34	ASSISTENTE EM SAUDE	02/09/2016
MARIA LIDIANE DOS SANTOS	007.905.094-82	ASSISTENTE EM SAUDE	02/09/2016
MARYNEUSA DE MATOS SILVA	682.350.704-72	ASSISTENTE EM SAUDE	02/09/2016
MARIA JANELENA RODRIGUES DA COSTA OLIVEIRA	047.979.394-86	ASSISTENTE EM SAUDE	08/11/2016
MICHELLE DE LEMOS LIMA	054.033.214-38	ASSISTENTE EM SAUDE	02/09/2016
POLLYANA DOS SANTOS FERNANDES	013.475.624-00	ASSISTENTE EM SAUDE	02/09/2016
RENATA DANTAS DE SANTANA OLIVEIRA	058.149.664-75	ASSISTENTE EM SAUDE	02/09/2016
RODRIGO JOSE DE SANTANA	043.311.124-03	ASSISTENTE EM SAUDE	02/09/2016
ROSINEIDE OLIVEIRA DOS SANTOS	066.765.814-93	ASSISTENTE EM SAUDE	02/09/2016
ROSITANIA LEITE DA SILVA	849.049.334-00	ASSISTENTE EM SAUDE	02/09/2016
SHEILA CRISTHIANNE FERRAZ DE OLIVEIRA	007.676.194-04	ASSISTENTE EM SAUDE	02/09/2016
MARIA LUCIENE DA SILVA PEREIRA	780.627.644-00	ASSISTENTE EM SAUDE	08/11/2016
SINARA CARVALHO LEITE	074.092.514-84	ASSISTENTE EM SAUDE	02/09/2016
THATIANE LEITE NICOMEDES	057.872.004-38	ASSISTENTE EM SAUDE	02/09/2016
VIRGINIA SANTANA DA SILVA	013.192.254-89	ASSISTENTE EM SAUDE	02/09/2016
MARIA MONIQUE ARETA BELTRAO OLIVEIRA LIMA	067.596.544-63	ASSISTENTE EM SAUDE	08/11/2016
MARIA QUINOU DA CONCEICAO	011.693.294-54	ASSISTENTE EM SAUDE	04/03/2016
ALCIONE DE OLIVEIRA	744.208.954-20	ASSISTENTE EM SAUDE	11/10/2016
ANTONIO MORAIS VILANOVA	530.143.914-68	ASSISTENTE EM SAUDE	11/10/2016
ELISABETE OLIVEIRA DO NASCIMENTO FARIAS	771.789.044-53	ASSISTENTE EM SAUDE	11/10/2016
MARIA SILVANA BERTO DE LIMA	073.869.394-42	ASSISTENTE EM SAUDE	08/11/2016
MARIA SIMONE TAVARES DA SILVA	074.401.354-23	ASSISTENTE EM SAUDE	08/11/2016
MARIA TATIANA DA SILVA ALVES	081.330.594-29	ASSISTENTE EM SAUDE	08/11/2016
MARIA VANUZIA DOS SANTOS ALVES	946.135.164-04	ASSISTENTE EM SAUDE	08/11/2016
MARIGELVA FERREIRA DOS SANTOS	830.759.094-91	ASSISTENTE EM SAUDE	08/11/2016
MARIO JORGE DA SILVA PEREIRA	044.613.894-05	ASSISTENTE EM SAUDE	02/09/2016
JOSEFA SEVERINA DE PAULA	486.105.427-34	ASSISTENTE EM SAUDE	11/10/2016
MARTA CRISTIANE DE LAVOR ALVES	061.660.954-06	ASSISTENTE EM SAUDE	08/11/2016
MICHELE MARIA DA SILVA DOS SANTOS	052.485.444-08	ASSISTENTE EM SAUDE	02/09/2016
MIRIAN JUDITE AMELIA	561.317.714-72	ASSISTENTE EM SAUDE	08/11/2016
MONICA GEORGIA MACIEL DE JESUS	025.318.694-33	ASSISTENTE EM SAUDE	04/03/2016
MONIZE CARLA MIRANDA DOS SANTOS	072.714.804-47	ASSISTENTE EM SAUDE	08/11/2016
MORGANA KELLY GALDINO DA SILVA	053.816.284-80	ASSISTENTE EM SAUDE	08/11/2016
NAYARA LAYS FRANCA DOS SANTOS	074.456.944-39	ASSISTENTE EM SAUDE	08/11/2016
MILENA MAGNA JERONIMO DE AQUINO	064.886.164-39	ASSISTENTE EM SAUDE	08/11/2016
ALFREDO JOSE DE ALMEIDA NETO	028.806.344-90	ASSISTENTE EM SAUDE	08/11/2016
MARILAC PINHEIRO CARVALHO SILVA	792.942.003-53	ASSISTENTE EM SAUDE	08/11/2016
ANA MARIA FERREIRA DOS SANTOS	284.214.058-37	ASSISTENTE EM SAUDE	08/11/2016
NILMA LENILDA ALVES	072.542.634-92	ASSISTENTE EM SAUDE	08/11/2016
PATRICIA ALVES DE FARIAS	052.299.254-42	ASSISTENTE EM SAUDE	08/11/2016
CEILDA PEREIRA DA SILVA	789.691.663-00	ASSISTENTE EM SAUDE	08/11/2016
ANA GERACINA DOS SANTOS SILVA MARINS	009.186.164-09	ASSISTENTE EM SAUDE	08/11/2016
PAULO DA LUZ OLIVEIRA	084.234.704-66	ASSISTENTE EM SAUDE	08/11/2016
PAULO RICARDO DA SILVA LAGES	073.496.714-40	ASSISTENTE EM SAUDE	08/11/2016

Documento assinado digitalmente, conforme MP n° 2200-2/2001, que institui a Infraestrutura de Chaves Públicas Brasileira - ICP-Brasil.

AURENIVIA DE SOUZA LOPES FERRAZ	074.358.394-93	ASSISTENTE EM SAUDE	08/11/2016
PRISCILA FERREIRA DE ARAUJO SILVA	089.046.794-35	ASSISTENTE EM SAUDE	04/03/2016
ROSIMEIRE ALVES DE SA	781.987.714-68	ASSISTENTE EM SAUDE	08/11/2016
RAFAEL DOS SANTOS ARAUJO	088.555.424-86	ASSISTENTE EM SAUDE	04/03/2016
MARIA OSITA DE JESUS	584.124.094-34	ASSISTENTE EM SAUDE	08/11/2016
RAFAEL JORGE SOUZA DA SILVA	088.644.044-06	ASSISTENTE EM SAUDE	08/11/2016
FABIANO PEDRO DE SOUZA	766.850.554-72	ASSISTENTE EM SAUDE	08/11/2016
DAYSE LUIZY DO AMARAL E SILVA BARCELOS	066.814.524-26	ASSISTENTE EM SAUDE	08/11/2016
RAFAELA CAMPOS MARINHO FIGUEIREDO	078.602.394-50	ASSISTENTE EM SAUDE	08/11/2016
RAFAELA DA SILVA RODRIGUES	068.727.484-27	ASSISTENTE EM SAUDE	08/11/2016
RAFAELLA DE OLIVEIRA ZUMBA	014.489.584-66	ASSISTENTE EM SAUDE	08/11/2016
EMANUELA CRISTINA GONCALVES SILVA	061.893.314-08	ASSISTENTE EM SAUDE	08/11/2016
ANGELICA PATRICIA ALVES PEDROSA	045.445.334-57	ASSISTENTE EM SAUDE	08/11/2016
AELDO DOS SANTOS CARNEIRO	072.896.054-03	ASSISTENTE EM SAUDE	08/11/2016
ERINETE VITAL DA SILVA	083.279.644-10	ASSISTENTE EM SAUDE	08/11/2016
ALCIENNE DA SILVA RODRIGUES	061.488.764-00	ASSISTENTE EM SAUDE	08/11/2016
ALINE CHAVES LEITE DE MELO	051.823.724-93	ASSISTENTE EM SAUDE	08/11/2016
AMANDA BATISTA DE CARVALHO	058.202.144-80	ASSISTENTE EM SAUDE	08/11/2016
AMANDA DA SILVA CANJAO	096.787.044-55	ASSISTENTE EM SAUDE	08/11/2016
AMANDA FERREIRA DE CARVALHO	057.281.054-75	ASSISTENTE EM SAUDE	08/11/2016
ANA CLAUDIA LUCAS BARBOSA DA SILVA	062.714.264-84	ASSISTENTE EM SAUDE	08/11/2016
ANA ELIZABETH PEREIRA DA SILVA	056.473.384-96	ASSISTENTE EM SAUDE	08/11/2016
ANDERSON ADEILTON DE SOUSA	076.237.974-09	ASSISTENTE EM SAUDE	08/11/2016
AUDENICE DA COSTA SILVA	862.196.934-34	ASSISTENTE EM SAUDE	08/11/2016
BARBARA WANDERLEY COSTA PINTO	072.846.864-64	ASSISTENTE EM SAUDE	08/11/2016
BEM HUR BEZERRA SANTOS	044.039.514-30	ASSISTENTE EM SAUDE	08/11/2016
CEDMA ARAUJO DA SILVA	066.007.064-22	ASSISTENTE EM SAUDE	08/11/2016
CLEMIRDA TENORIO MARQUES DA FONSECA GOES	072.634.874-03	ASSISTENTE EM SAUDE	08/11/2016
CLEONICE CORREIA DOS SANTOS	037.890.794-80	ASSISTENTE EM SAUDE	08/11/2016
DANIELLE PEREIRA DOS SANTOS FELIX	066.030.644-13	ASSISTENTE EM SAUDE	08/11/2016
DORI EDILANE MUNIZ DO NASCIMENTO	716.317.124-20	ASSISTENTE EM SAUDE	08/11/2016
EDVANIA PEREIRA DA SILVA	053.446.594-31	ASSISTENTE EM SAUDE	08/11/2016
ELIANE MARQUES DOS SANTOS OLIVEIRA	764.100.804-68	ASSISTENTE EM SAUDE	08/11/2016
ELISENE ANAILDE ARAUJO DE CARVALHO	468.628.704-91	ASSISTENTE EM SAUDE	08/11/2016
ELTON DE SIQUEIRA GOMES	065.197.134-90	ASSISTENTE EM SAUDE	08/11/2016
EMERSON LEOPOLDINO DIAS	088.815.524-77	ASSISTENTE EM SAUDE	08/11/2016
ERASMO ROBERTO PEREIRA FILHO	030.616.904-50	ASSISTENTE EM SAUDE	08/11/2016
ERICA CRISTINA SOUSA VASCONCELOS	079.377.324-58	ASSISTENTE EM SAUDE	08/11/2016
EVELYN MARIA DE SENA SILVA	072.461.564-45	ASSISTENTE EM SAUDE	08/11/2016
RIVANIA DE MELO	067.525.934-77	ASSISTENTE EM SAUDE	08/11/2016
JOSEIZA MARIA LEITE	445.849.384-15	ASSISTENTE EM SAUDE	08/11/2016
ROSILENE MACIEL REZENDE	036.278.604-62	ASSISTENTE EM SAUDE	02/09/2016
ROSIVALDO TERENCIO ARAO	866.474.234-00	ASSISTENTE EM SAUDE	08/11/2016
ROSY MARY OLIVEIRA GOMES	052.571.354-93	ASSISTENTE EM SAUDE	08/11/2016
SAMY FERNANDA PIRES FERREIRA	054.167.344-00	ASSISTENTE EM SAUDE	02/09/2016
SANDRA JANAINA DO NASCIMENTO BANDEIRA	008.506.154-96	ASSISTENTE EM SAUDE	04/03/2016
LUCIVALDO LOPES PEREIRA	031.360.844-03	ASSISTENTE EM SAUDE	08/11/2016
SANDRO MANTOVANI SOARES	470.539.414-34	ASSISTENTE EM SAUDE	11/10/2016
SERGIO VIEIRA DA SILVA	034.190.274-86	ASSISTENTE EM SAUDE	08/11/2016
SHEILA PAULA BEZERRA DE CASTILHO	049.226.964-58	ASSISTENTE EM SAUDE	02/09/2016
SILVANA GUEDES DA SILVA	039.138.514-37	ASSISTENTE EM SAUDE	02/09/2016
SIMONE CORDEIRO DOS SANTOS	071.455.294-16	ASSISTENTE EM SAUDE	08/11/2016
SIMONE DE LIMA SA LEITAO SILVA	052.757.084-24	ASSISTENTE EM SAUDE	02/09/2016
SIMONE DOS SANTOS SOUSA	919.455.854-04	ASSISTENTE EM SAUDE	08/11/2016
SOLANGE DE JESUS DELMONDES LOPES	077.661.504-17	ASSISTENTE EM SAUDE	08/11/2016
SUSIELE MARIA DE ARRUDA LIMA	055.453.244-10	ASSISTENTE EM SAUDE	04/03/2016
SYLMARA MUNIZ CABRAL DIAS	067.267.794-61	ASSISTENTE EM SAUDE	08/11/2016
TASSIA PEREIRA BARBOSA	080.044.914-21	ASSISTENTE EM SAUDE	08/11/2016
THACIANA ALVES DOS SANTOS	086.132.524-94	ASSISTENTE EM SAUDE	08/11/2016
THAIS IAMYRES GONCALVES BEZERRA	089.650.204-09	ASSISTENTE EM SAUDE	08/11/2016
VALMERE MARIA DA SILVA	070.221.184-26	ASSISTENTE EM SAUDE	08/11/2016
VANESSA FONSECA ALACOQUE VAZ	040.341.074-64	ASSISTENTE EM SAUDE	02/09/2016
VICTORIA VIVIANY GONCALVES ALVES	112.800.614-64	ASSISTENTE EM SAUDE	08/11/2016
VILMA LIMEIRA DOS SANTOS	017.753.843-06	ASSISTENTE EM SAUDE	08/11/2016
WELLINGTON DA SILVA DE ANDRADE	054.582.214-94	ASSISTENTE EM SAUDE	02/09/2016
YVERLANDIA DA SILVA	071.264.404-05	ASSISTENTE EM SAUDE	02/09/2016
GEANE MARIA SANTOS DE ARAUJO LIMA	047.117.524-20	ASSISTENTE EM SAUDE	11/10/2016
JANAINA PRISCILA DOS SANTOS MONTEIRO	101.615.654-50	ASSISTENTE EM SAUDE	02/09/2016
JEFFERSON BANDEIRA DE SANTANA	071.069.664-79	ASSISTENTE EM SAUDE	11/10/2016
JOSE DEOLINDO FERREIRA DOS SANTOS	045.341.044-80	ASSISTENTE EM SAUDE	02/09/2016
EDUARDO SOUZA PONTES CAVALCANTI	040.625.294-75	ASSISTENTE EM SAUDE	02/09/2016
ANDRE GOMES DO NASCIMENTO	024.116.814-70	ASSISTENTE EM SAUDE	02/09/2016
CELIO DA SILVA ARAUJO	477.228.435-49	ASSISTENTE EM SAUDE	02/09/2016
ERIVALDO MOTA DOS SANTOS	034.818.894-37	ASSISTENTE EM SAUDE	02/09/2016
FABIO JOSE PEREIRA DE BRITO	059.389.804-45	ASSISTENTE EM SAUDE	02/09/2016
JAISON ALEXANDRE GOMES DE ARAUJO	035.640.734-93	ASSISTENTE EM SAUDE	02/09/2016
LETICIA CRISTINA DA SILVA	102.034.974-30	ASSISTENTE EM SAUDE	02/09/2016
LUCIANA DE SANTANA DO NASCIMENTO	028.329.444-26	ASSISTENTE EM SAUDE	02/09/2016
LUIS PEREIRA DE OLIVEIRA	541.597.094-00	ASSISTENTE EM SAUDE	02/09/2016
MAIRCON CANDIDO DA SILVA	095.134.534-64	ASSISTENTE EM SAUDE	02/09/2016
KLEBER FORLAM SANTANA DE MELO	039.164.824-16	ASSISTENTE EM SAUDE	02/09/2016
THIAGO CORDEIRO SILVA	051.517.534-01	ASSISTENTE EM SAUDE	02/09/2016
MADJER LOPES DOS SANTOS	056.742.874-57	ASSISTENTE EM SAUDE	11/10/2016
ISMAEL FERNANDES DA SILVA JUNIOR	653.305.284-53	ASSISTENTE EM SAUDE	11/10/2016
WILSON GALDINO DA SILVA	256.874.844-34	ASSISTENTE EM SAUDE	11/10/2016
FABIO JUNIOR DE SOUSA	031.484.854-16	ASSISTENTE EM SAUDE	11/10/2016
ADRIANO NELSON DOS SANTOS	072.525.884-59	ASSISTENTE EM SAUDE	11/10/2016
ALAN GOMES PAIVA	064.719.104-01	ASSISTENTE EM SAUDE	11/10/2016
BRUNO FRANCISCO DA SILVA	080.631.424-97	ASSISTENTE EM SAUDE	11/10/2016
CARLOS SERGIO FERREIRA DIAS	008.181.134-99	ASSISTENTE EM SAUDE	11/10/2016
CAROLINA VASCONCELOS DE LIRA	063.432.134-06	ASSISTENTE EM SAUDE	11/10/2016
JOSE ABRAAO DOS SANTOS RIBEIRO	040.741.294-85	ASSISTENTE EM SAUDE	11/10/2016
MARLEIDE ALVES DE FREITAS ANDRADE	054.920.824-00	ASSISTENTE EM SAUDE	02/09/2016
MOAB DO NASCIMENTO SILVA	048.224.464-09	ASSISTENTE EM SAUDE	02/09/2016
RAUL ALLAN DA CUNHA VALDEZ	420.367.554-53	ASSISTENTE EM SAUDE	11/10/2016
SEVERINO CARLOS DA SILVA	949.372.734-34	ASSISTENTE EM SAUDE	11/10/2016
NEILTON DOS SANTOS OLIVEIRA	475.474.564-72	ASSISTENTE EM SAUDE	11/10/2016
TEREZA CRISTINA RODRIGUES DE OLIVEIRA	010.627.134-27	ASSISTENTE EM SAUDE	02/09/2016
WAGNER RODRIGUES MONTEIRO	033.547.464-08	ASSISTENTE EM SAUDE	11/10/2016
WILSON ROCHA DA SILVA	062.312.234-00	ASSISTENTE EM SAUDE	11/10/2016
GERALDO VASCONCELOS SERRA	319.837.664-53	ASSISTENTE EM SAUDE	02/09/2016
GILTON DA SILVA FRANCA	055.835.374-69	ASSISTENTE EM SAUDE	02/09/2016
GISELE BEZERRA DA SILVA	065.415.794-40	ASSISTENTE EM SAUDE	02/09/2016
GUSTAVO PAULO SOARES SANTOS	032.779.024-55	ASSISTENTE EM SAUDE	02/09/2016
IGOR LUCIO DANTAS DA SILVA	027.745.924-96	ASSISTENTE EM SAUDE	02/09/2016
ISABELLA FAUSTINO DE CARVALHO ARAUJO	015.527.964-50	ASSISTENTE EM SAUDE	11/10/2016
JAMERSON GOMES FERREIRA	025.621.234-17	ASSISTENTE EM SAUDE	11/10/2016
JANAINA JORDAO DOS SANTOS	080.440.454-22	ASSISTENTE EM SAUDE	02/09/2016
JANAINA MARIA DAMASCENO	056.364.454-07	ASSISTENTE EM SAUDE	02/09/2016
DANIEL SIQUEIRA DA SILVA	031.177.304-43	ASSISTENTE EM SAUDE	02/09/2016
JESSICA QUEIROZ MOREIRA	082.002.654-98	ASSISTENTE EM SAUDE	11/10/2016
FERNANDO LEMOS AMAZONAS	849.071.004-00	ASSISTENTE EM SAUDE	02/09/2016
MARIANA ELISA AGUIAR PRADO PEREIRA	010.109.394-24	ASSISTENTE EM SAUDE	02/09/2016
FERNANDO RAMOS DE OLIVEIRA	038.424.914-09	ASSISTENTE EM SAUDE	02/09/2016
CARLA VIEIRA DA SILVA	009.668.724-01	ASSISTENTE EM SAUDE	02/09/2016
JOSE BRUNO DA SILVA LEITE	042.489.974-44	ASSISTENTE EM SAUDE	02/09/2016
ADRIANA CRISTINA JUSTINO DE ALMEIDA	615.069.664-20	ASSISTENTE EM SAUDE	02/09/2016
JOSE CICERO MARQUES VICENTE	774.604.054-34	ASSISTENTE EM SAUDE	11/10/2016
JOSE DOMINGOS DA SILVA	194.481.458-29	ASSISTENTE EM SAUDE	02/09/2016
JOSE GILSON SILVA DO NASCIMENTO	054.426.344-84	ASSISTENTE EM SAUDE	11/10/2016
DENIS JOSE DE LIMA	040.121.624-11	ASSISTENTE EM SAUDE	02/09/2016
CRISTIANE CRUZ MEDEIROS BERNARDO	529.045.474-87	ASSISTENTE EM SAUDE	02/09/2016
INALDA FERREIRA SALES	719.049.994-68	ASSISTENTE EM SAUDE	02/09/2016
RAFAEL LAURIANO DA SILVA	053.694.784-81	ASSISTENTE EM SAUDE	02/09/2016
MARIA MARCIA DOS SANTOS	040.734.994-40	ASSISTENTE EM SAUDE	02/09/2016
JOSE COMEINE DOS SANTOS	044.921.944-52	ASSISTENTE EM SAUDE	02/09/2016
NIDIA DA SILVA RODRIGUES	079.724.724-67	ASSISTENTE EM SAUDE	02/09/2016
JOSILENE PEDRO DA SILVA	011.689.954-93	ASSISTENTE EM SAUDE	02/09/2016
ALANE CRISTINA TENORIO VIEIRA	052.250.074-90	ASSISTENTE EM SAUDE	02/09/2016
ALBANIELLY DE PAULA	079.226.534-33	ASSISTENTE EM SAUDE	02/09/2016
ALCINDA MARIA DE SOUZA OLIVEIRA	387.298.224-91	ASSISTENTE EM SAUDE	02/09/2016
AMARO MARQUES DE FREITAS	994.130.195-68	ASSISTENTE EM SAUDE	02/09/2016
ANDRE FELIPE GALVAO GOMES	050.090.074-44	ASSISTENTE EM SAUDE	02/09/2016
ARLUCE MARIA DA SILVA ALVES	750.321.804-59	ASSISTENTE EM SAUDE	02/09/2016
BARBARA HELEODORA CAVALCANTI DE MOURA	869.560.354-72	ASSISTENTE EM SAUDE	02/09/2016
CARLOS EDUARDO PINHEIRO BELO	922.233.464-72	ASSISTENTE EM SAUDE	02/09/2016
DANIEL FERNANDES RODRIGUES	846.757.563-87	ASSISTENTE EM SAUDE	02/09/2016
DANIELA CARDOSO DE SOUZA LIMA	087.137.854-00	ASSISTENTE EM SAUDE	02/09/2016
DGENILSON DOS SANTOS ANDRADE	016.567.885-27	ASSISTENTE EM SAUDE	02/09/2016
EDILZA SANTOS DE SANTANA	047.222.734-30	ASSISTENTE EM SAUDE	02/09/2016
EDVAN VIEIRA DE SOUZA	092.998.524-99	ASSISTENTE EM SAUDE	02/09/2016
ELCIO MEDEIROS DA SILVA	024.486.384-97	ASSISTENTE EM SAUDE	02/09/2016
ELINE CRISTINA LINO DE AZEVEDO	051.696.864-55	ASSISTENTE EM SAUDE	02/09/2016
EMANUELLA DE SOUZA FERREIRA	097.308.354-97	ASSISTENTE EM SAUDE	02/09/2016
ERICA FERNANDA TORRES	061.807.544-54	ASSISTENTE EM SAUDE	02/09/2016
ERONILDO DA SILVA PEREIRA	856.284.764-04	ASSISTENTE EM SAUDE	02/09/2016
JEFFERSON HENRIQUE DOS SANTOS SILVA	096.418.794-99	ASSISTENTE EM SAUDE	02/09/2016
KELAINE LIMA DOS SANTOS	034.375.454-18	ASSISTENTE EM SAUDE	02/09/2016
LIDIANE DOS SANTOS FAUSTINO	053.776.354-69	ASSISTENTE EM SAUDE	02/09/2016
MARIA DO SOCORRO DA SILVA	735.605.884-72	ASSISTENTE EM SAUDE	02/09/2016
MARLENE MAGALHAES DE SOUZA	490.878.604-63	ASSISTENTE EM SAUDE	02/09/2016
MARTA MARIA ALVES DA SILVA	649.673.874-20	ASSISTENTE EM SAUDE	02/09/2016
MATEUS FLORENCIO NUNES DE TORRES	089.163.754-01	ASSISTENTE EM SAUDE	02/09/2016
KLEBER SOUZA DA SILVA COSTA	049.689.084-07	ASSISTENTE EM SAUDE	02/09/2016
PRISCILA FERNANDES BRASIL DE AZEVEDO	089.710.544-33	ASSISTENTE EM SAUDE	02/09/2016
RAFAEL RAMON DO NASCIMENTO LIMA	051.722.394-56	ASSISTENTE EM SAUDE	02/09/2016
ROSANA FABIANA MENDES DE OLIVEIRA LIMA	042.635.734-55	ASSISTENTE EM SAUDE	02/09/2016
LAUDJAN LUIS DE FARIAS SANTOS	646.377.512-68	ASSISTENTE EM SAUDE	02/09/2016
WANNESKA KELLY LEAL DA SILVA	048.712.534-73	ASSISTENTE EM SAUDE	02/09/2016
WILLIAM SOARES SILVA	056.679.384-99	ASSISTENTE EM SAUDE	02/09/2016
MARCELO VINICIUS JOSE CARVALHO DA SILVA	931.811.914-34	ASSISTENTE EM SAUDE	02/09/2016
MARCOS LUIZ DA SILVA	029.163.274-28	ASSISTENTE EM SAUDE	02/09/2016
MARIA JOSE SOUZA DA SILVA	035.464.334-75	ASSISTENTE EM SAUDE	11/10/2016
ANA PAULA DOS SANTOS	037.244.564-09	ASSISTENTE EM SAUDE	11/10/2016
ANDRE RICARDO DA SILVA	012.391.934-75	ASSISTENTE EM SAUDE	11/10/2016
CARLOS AFONSO DE SOUZA COSME	062.565.694-66	ASSISTENTE EM SAUDE	11/10/2016
EDNALDO JOSE DA SILVA	038.926.664-74	ASSISTENTE EM SAUDE	11/10/2016
FERNANDO CESAR SOBRINHO LIMA FONSECA	107.304.074-70	ASSISTENTE EM SAUDE	11/10/2016
JUCELIA FARIAS DE ALBUQUERQUE	105.439.578-02	ASSISTENTE EM SAUDE	11/10/2016
MYCHELL JOSE MIRANDA VIEIRA	051.378.544-25	ASSISTENTE EM SAUDE	11/10/2016
NAELSON DA SILVA MOURA JUNIOR	033.715.824-00	ASSISTENTE EM SAUDE	02/09/2016
NELSON FRANCISCO DA SILVA	381.091.234-49	ASSISTENTE EM SAUDE	11/10/2016
RENATO NUNES SANTOS	071.491.724-90	ASSISTENTE EM SAUDE	02/09/2016
RINALDO FERREIRA DA SILVA	780.261.994-72	ASSISTENTE EM SAUDE	02/09/2016
RIVOZIANE TEIXEIRA DA COSTA	094.756.794-13	ASSISTENTE EM SAUDE	02/09/2016
ROMERO FERREIRA DE SOUZA	907.582.184-00	ASSISTENTE EM SAUDE	02/09/2016
SILVANA SILVA DE LIMA MELO	089.236.964-71	ASSISTENTE EM SAUDE	11/10/2016
TARCIO BRASILIANO DA SILVA	057.163.844-98	ASSISTENTE EM SAUDE	02/09/2016
TIBERIO CESAR MENEZES NEVES PEREIRA	066.870.424-16	ASSISTENTE EM SAUDE	02/09/2016
VALDILENE MARIA DA SILVA	280.285.018-00	ASSISTENTE EM SAUDE	02/09/2016
ADA SALVETTI CAVALCANTI CALDAS	044.979.774-04	ANALISTA EM SAUDE	02/09/2016
ANA CAROLINA DE MORAES TEIXEIRA VILELA DANTAS	060.962.684-12	ANALISTA EM SAUDE	02/09/2016
GLAUBIA ROCHA DA SILVA	033.893.064-71	ANALISTA EM SAUDE	02/09/2016
KEYLA RODRIGUES DE AGUIAR	013.248.334-32	ANALISTA EM SAUDE	02/09/2016
MARCIA LIMA CROCIA DE BARROS	037.998.704-07	ANALISTA EM SAUDE	02/09/2016

PROCESSO TCE-PE N° 1604507-5

SESSÃO ORDINÁRIA REALIZADA EM 10/05/2018

ADMISSÃO DE PESSOAL REALIZADA PELA SECRETARIA DE SAÚDE DE PERNAMBUCO – CONTRATAÇÃO TEMPORÁRIA

UNIDADE GESTORA: SECRETARIA DE SAÚDE DE PERNAMBUCO

INTERESSADA: Sra. RICARDA SAMARA SILVA BEZERRA

RELATOR: CONSELHEIRO SUBSTITUTO RUY RICARDO HARTEN

ÓRGÃO JULGADOR: PRIMEIRA CÂMARA

ACÓRDÃO T.C. Nº 0457/18

VISTOS, relatados e discutidos os autos do Processo TCE-PE nº 1604507-5, **ACORDAM**, à unanimidade, os Conselheiros da Primeira Câmara do Tribunal de Contas do Estado, nos termos do voto do Relator, que integra o presente Acórdão,

CONSIDERANDO que a equipe de auditoria não apontou ilegalidade capaz de impedir o registro dos atos de pessoal referentes aos servidores listados no Anexo I da Segunda Nota Técnica de Esclarecimento, fls. 212 e 213;

CONSIDERANDO que os dois atos de admissão listados no Anexo II da segunda Nota Técnica de Esclarecimento, fl. 213, afrontam, um deles, o artigo 37, inciso XVI, e o outro, o artigo 37, § 10, da Constituição Federal;

CONSIDERANDO o disposto nos artigos 70 e 71, inciso III, combinados com o artigo 75, da Constituição Federal, e nos artigos 42 e 70, inciso III, da Lei Estadual nº 12.600/04 – Lei Orgânica do Tribunal de Contas do Estado de Pernambuco,

Em julgar **LEGAIS** as admissões, decorrentes de Contratação Temporária, objeto dos autos, concedendo, consequentemente, o registro dos respectivos atos dos servidores listados no Anexo I.

Outrossim, em julgar **ILEGAIS** as admissões, oriundas de Contratação Temporária, negando, consequentemente, o registro dos respectivos atos dos servidores listados no Anexo II.

Documento assinado digitalmente, conforme MP n° 2200-2/2001, que institui a Infraestrutura de Chaves Públicas Brasileira - ICP-Brasil.

Por fim**, determinar** à Secretaria de Saúde de Pernambuco que adote as providências cabíveis, junto aos servidores listados na segunda Nota Técnica de Esclarecimento, fl. 213, com vistas a sanear a acumulação irregular de cargos e proventos.

E**, determinar,** ainda, à FUNAPE, ao IGEPREV, à Prefeitura de Lagoa Grande e à Prefeitura de Bodocó, que adotem, também, as providências devidas, junto aos anteditos servidores; tudo com o objetivo de sanar a acumulação irregular de cargos e proventos públicos, sob pena de aplicação da multa prevista no inciso XII do artigo 73, da Lei Estadual nº 12.600/2004.

Recife, 15 de maio de 2018.
Conselheira Teresa Duere – Presidente, em exercício, da Primeira Câmara
Conselheiro Substituto Ruy Ricardo Harten - Relator
Conselheiro Substituto Carlos Pimentel
Presente: Dr. Gilmar Severino de Lima - Procurador

ANEXO I

NOME	CPF	FUNÇAO	DATA INICIAL	DATA FINAL
YEDA MENEZES LIMA GOMES	065.318.344-55	TECNICO DE NIVEL SUPERIOR	04/01/2016	04/01/2018
ROZANA DE ARAUJO BARROS	032.691.044-13	TECNICO DE NIVEL SUPERIOR	04/01/2016	04/01/2018
ALLAN CARLOS DOS SANTOS SILVA	052.401.774-30	TECNICO DE NIVEL SUPERIOR	04/01/2016	04/01/2018
CLAUDIA REGINA DE FREITAS	583.458.844-15	TECNICO DE NIVEL SUPERIOR	04/01/2016	04/01/2018
ALEXSANDRA NEVES VALENÇA	027.074.904-74	TECNICO DE NIVEL SUPERIOR	04/01/2016	04/01/2018
AMELIA WANESSA MONTEIRO LIMA	047.733.674-40	TECNICO DE NIVEL SUPERIOR	04/01/2016	04/01/2018
MARINALVA PEIXOTO DE ALENCAR ULISSES	706.866.614-00	TECNICO DE NIVEL SUPERIOR	04/01/2016	04/01/2018
GICELIA MARIA DOS SANTOS	825.887.674-00	TECNICO DE NIVEL SUPERIOR	04/01/2016	04/01/2018
FRANCIVALDA BENTO DO NASCIMENTO	049.443.164-45	TECNICO DE NIVEL SUPERIOR	04/01/2016	04/01/2018
ROSANA ROGERIA SILVA BEZERRA	071.418.294-07	TECNICO DE NIVEL SUPERIOR	04/01/2016	04/01/2018
MARIA DO SOCORRO DE OLIVEIRA CLEMENTINO	014.364.164-69	ANALISTA EM SAUDE II	04/01/2016	04/01/2018
DANIELLA BEZERRA CAVALCANTI	086.825.024-45	TECNICO DE LABORATORIO	04/01/2016	04/01/2018
ERIKA CRISTINA GONÇALVES MOUSINHO DA SILVA	081.811.224-70	TECNICO DE LABORATORIO	04/01/2016	04/01/2018
VANESSA DOS SANTOS VASCONCELOS	087.025.524-00	TECNICO DE LABORATORIO	04/01/2016	04/01/2018
KARLA DA SILVA FERREIRA DE SOUZA	080.155.424-13	TECNICO DE LABORATORIO	04/01/2016	04/01/2018
MARIA JULIA DE SOUZA NASCIMENTO	064.483.414-55	TECNICO DE NIVEL SUPERIOR	04/01/2016	04/01/2017
WALMIR JOSE DA SILVA ARAUJO	905.007.764-15	SUPERVISOR DE ENSINO TECNICO	04/01/2016	04/01/2018
ANA CARINA SOTERO	089.016.674-95	APOIADOR INST CIEVS	04/01/2016	04/01/2018
GILVANILSON FERREIRA	829.678.734-20	TECNICO DE NIVEL SUPERIOR	05/01/2016	05/01/2018
MARIA ELZA DE ANDRADE MOURA	630.480.864-04	TECNICO DE NIVEL SUPERIOR	07/01/2016	07/01/2018
GISSERLE HELENA GOMES	073.178.124-47	TECNICO DE LABORATORIO	07/01/2016	07/01/2018
ELUZANA SALES GON€ALVES	045.758.924-83	TECNICO DE NIVEL SUPERIOR	08/01/2016	08/01/2018
DENILZE DEIVIANE COSTA LINS DA SILVA	094.010.504-73	TECNICO DE LABORATORIO	08/01/2016	08/01/2018
EDUARDA VANESSA CAVALCANTE MANGUEIRA	058.793.414-02	ANALISTA EM SAUDE I	01/02/2016	01/02/2018
NAISHE MATOS FREIRE	052.399.474-57	ANALISTA EM SAUDE II	01/02/2016	01/02/2018
WINNIE VIEIRA DE SOUZA	082.551.614-57	ANALISTA EM SAUDE II	01/02/2016	01/02/2018
DARLENE RODRIGUES DOS SANTOS	474.256.283-68	ENFERMEIRO	01/02/2016	01/02/2018
IVETE BONIFACIO DA SILVA	306.876.914-00	APOIADOR INSTITUCIONAL PRISIONAL	01/02/2016	01/02/2018
MARTHA LUCIA MELO DO REGO BARROS	432.152.204-82	APOIADOR INSTITUCIONAL PRISIONAL	01/02/2016	01/02/2018
ANA CARMELA MOURA LAPENDA	020.429.184-40	APOIADOR INSTITUCIONAL PRISIONAL	01/02/2016	01/02/2018
NEYLLA BEATRIZ DA SILVA	059.556.394-54	APOIADOR INSTITUCIONAL PRISIONAL	02/02/2016	02/02/2018
ANDERSON ENIO SILVA DUQUE	034.475.734-06	BIOLOGO	04/02/2016	04/02/2018
ANE ELIZABETE DA ROCHA	072.871.364-06	ENFERMEIRO	04/02/2016	04/02/2018
DANIEL VICENTE DA SILVA NETO	988.683.064-68	VETERINARIO	04/02/2016	04/02/2018
DANYELA NOGUEIRA RAMOS	076.127.154-65	BIOLOGO	04/02/2016	04/02/2018
ELAINE CRISTINA BONFIM DE LIMA	075.018.724-73	BIOLOGO	04/02/2016	04/02/2018
EMILIA KATIANE TEIXEIRA MACIEL	037.897.594-30	ENFERMEIRO	04/02/2016	04/02/2018
JOSE ANDRE DE MELO WANDERLEY	351.333.924-00	BIOLOGO	04/02/2016	04/02/2018
MARIA DULCINEIDE GUILHERME DA ROCHA	349.395.634-72	VETERINARIO	04/02/2016	04/02/2018
MIRIAM DE OLIVEIRA AVILA MOREIRA	046.384.377-02	BIOLOGO	04/02/2016	04/02/2018
NADJA RODRIGUES BANDEIRA DE SOUZA	905.869.484-49	ENFERMEIRO	04/02/2016	04/02/2018
ROMULO GRANJA DE SOUZA	766.234.084-87	VETERINARIO	04/02/2016	04/02/2018
JULIANA NOBREGA PEREIRA DA COSTA	071.297.754-67	VETERINARIO	04/02/2016	04/02/2018
TEREZA NEUMA GUEDES WANDERLEI	295.353.604-34	BIOLOGO	05/02/2016	05/02/2018
RENATA SERPA CORDEIRO DE SA LEITAO	025.737.064-19	VETERINARIO	05/02/2016	05/02/2018
ERICKA ROBERTA CONCEIÇAO DA CRUZ	089.337.624-85	ENFERMEIRO	01/03/2016	01/03/2018
MAIARA LEITE BARBERINO	039.376.445-12	APOIADOR INSTUCIONAL CIEVS	01/03/2016	01/03/2018
MARIA CAROLINA GOMES VASCONCELOS	019.725.495-02	VETERINARIO	01/03/2016	01/03/2018
DOROTHY LEÇA SALES DE CARVALHO	074.459.344-13	ENFERMEIRO	03/03/2016	03/03/2018
MANOEL ALEXANDRE DE ARRUDA NETO	594.008.894-53	ENFERMEIRO	03/03/2016	03/03/2018
VIVIANE DA CRUZ NOGUEIRA	057.909.984-96	APOIADOR INSTITUCIONAL PRISIONAL	01/04/2016	01/04/2018
ANTONIO CARLOS DE LIMA	086.309.147-42	APOIADOR INSTITUCIONAL PRISIONAL	01/04/2016	01/04/2018
AVILA MARIA DE ARAUJO MENEZES	032.550.864-00	TECNICO DE NIVEL SUPERIOR	01/04/2016	01/04/2018
ANACLETO DE BEZERRA DA SILVA FILHO	007.438.314-03	AUXILIAR DE NECROPSIA	01/04/2016	01/04/2018
ALDAIR MENDES DE CARVALHO	507.798.264-34	SUPERVISOR DE ENSINO TECNICO	01/04/2016	01/04/2018
SARAH MOURÇO DE SA	042.039.464-84	APOIADOR INSTUCIONAL CIEVS	01/04/2016	01/04/2018
PAULO ROBERTO SILVA GALVÇO	520.410.424-00	APOIADOR INSTUCIONAL CIEVS	01/04/2016	01/04/2018
EDIGAR ALVES MACIEL JUNIOR	039.123.394-73	AUXILIAR DE NECROPSIA	02/04/2016	02/04/2018
JOSE VANDERLAM DA SILVA SOUZA	095.237.984-80	AUXILIAR DE NECROPSIA	04/04/2016	04/04/2018
MARIA LIGIA MATIAS ROCHA CORIOLANO	855.066.723-49	TECNICO DE NIVEL SUPERIOR	04/01/2016	04/02/2018
EVELINE TORRES CABRAL CISNEIROS	041.047.894-61	SUPERVISOR DE ENSINO TECNICO	18/01/2016	18/01/2018
PAMELLA RAMONY DOMINGOS PATRIOTA	056.748.564-19	APOIADOR INSTITUCIONAL PRISIONAL	01/02/2016	01/02/2018
ANA ELIZABETE MARQUES DORNELAS CAMARA	030.916.574-18	APOIADOR INSTITUCIONAL PRISIONAL	01/02/2016	01/02/2018
ADELIA MARIA DA ROCHA	534.606.694-20	APOIADOR INSTITUCIONAL PRISIONAL	01/02/2016	01/02/2018
ALESSANDRA INOJOSA LEANDRO	855.458.724-34	APOIADOR INSTITUCIONAL PRISIONAL	01/02/2016	01/02/2018
SHEILA EURIDICE PEREIRA DE MATOS	033.056.474-93	APOIADOR INSTITUCIONAL PRISIONAL	01/02/2016	01/02/2018
ELAINE DE ALMEIDA LEITE	945.831.964-15	BIOLOGO	04/02/2016	04/02/2018
SUELEN MAIA NOBREGA	009.972.274-78	TECNICO DE LABORATORIO	12/04/2016	12/04/2018
ANA CLAUDIA OLIVEIRA MARINHO	032.349.014-06	TECNICO DE NIVEL SUPERIOR	04/01/2016	04/01/2018
SIMONE AZOUBEL DE ALBUQUERQUE E SILVA	284.638.114-34	ANALISTA EM SAUDE I	04/01/2016	04/01/2018
MAURICEIA LEANDRO DA SILVA	340.864.634-15	TECNICO DE NIVEL SUPERIOR	07/01/2016	07/01/2018
EDNEIDE MARIA DA SILVA XAVIER	355.626.334-34	APOIADOR INSTITUCIONAL PRISIONAL	01/02/2016	01/02/2018
RAFAELA MARQUES VIEIRA DA SILVA	043.420.124-30	ENFERMEIRO	04/02/2016	04/02/2018
ADABIA MACHADO DA SILVA	086.766.564-52	BIOLOGO	08/03/2016	08/03/2018
MAURICEIA MUNIZ FEITOSA CYSNEIROS	591.463.114-91	APOIADOR INSTITUCIONAL PRISIONAL	01/04/2016	15/04/2016
LETICIA PAULA FERREIRA DA SILVA	639.312.144-00	APOIADOR INSTITUCIONAL PRISIONAL	04/01/2016	01/02/2016
KATIA MARIA DO NASCIMENTO	668.018.504-15	APOIADOR INSTITUCIONAL PRISIONAL	01/02/2016	01/08/2016
JAIDETE PAIVA FREITAS	601.312.094-34	APOIADOR INSTITUCIONAL PRISIONAL	01/02/2016	19/02/2016

ANEXO II

NOME	CPF	FUNÇAO	DATA INICIAL	DATA FINAL
MARIA DO CARMO CORDEIRO	095.255.484-49	APOIADOR INSTITUCIONAL PRISIONAL	01/02/2016	01/02/2018
ADRIANO APARECIDO DOS SANTOS	031.821.294-30	BIOLOGO	04/02/2016	04/02/2018

PROCESSO TCE-PE N° 1607191-8
SESSÃO ORDINÁRIA REALIZADA EM 10/05/2018
ADMISSÃO DE PESSOAL REALIZADA PELA PREFEITURA MUNICIPAL DE ALIANÇA – CONTRATAÇÃO TEMPORÁRIA
UNIDADE GESTORA: PREFEITURA MUNICIPAL DE ALIANÇA
INTERESSADO: Sr. CLÁUDIO FERNANDO GUEDES BEZERRA

Documento assinado digitalmente, conforme MP n° 2200-2/2001, que institui a Infraestrutura de Chaves Públicas Brasileira - ICP-Brasil.

ADVOGADO: Dr. JARBAS FERNANDES DA CUNHA FILHO – OAB/PE Nº 3.152
RELATOR: CONSELHEIRO SUBSTITUTO MARCOS NÓBREGA
ÓRGÃO JULGADOR: PRIMEIRA CÂMARA
ACÓRDÃO T.C. Nº 0458/18

VISTOS, relatados e discutidos os autos do Processo TCE-PE nº 1607191-8, **ACORDAM**, à unanimidade, os Conselheiros da Primeira Câmara do Tribunal de Contas do Estado, nos termos da **Proposta de Deliberação do Relator**, que integra o presente Acórdão,
CONSIDERANDO o Relatório de Auditoria e a Nota Técnica de Esclarecimento;
CONSIDERANDO que o último concurso público na Prefeitura de Aliança foi realizado em 2009**;**
CONSIDERANDO que não ficou demonstrado, nos autos, que as contratações foram motivadas por situação caracterizada como de excepcional interesse público, descumprindo-se o artigo 37, inciso IX, da Constituição Federal;
CONSIDERANDO a ausência de seleção pública simplificada, afrontando os princípios constitucionais da isonomia, impessoalidade, moralidade administrativa e publicidade;
CONSIDERANDO que as contratações temporárias foram realizadas em período vedado pela Lei de Responsabilidade Fiscal;
CONSIDERANDO a ausência de fundamentação fática compatível com o instituto da contratação por tempo determinado;
CONSIDERANDO a utilização da contratação temporária para a área da saúde da família;
CONSIDERANDO a acumulação de cargos, afrontando o disposto no artigo 37, inciso XVI, da Constituição Federal,
Em julgar **ILEGAIS** as nomeações através de contratação temporária, objeto dos autos, não concedendo, consequentemente, o registro dos respectivos atos dos servidores listados nos Anexos I a VIII.
Outrossim, **APLICAR,** nos termos do artigo 73, inciso III, da Lei Estadual nº 12.600/04, ao responsável, Sr. Cláudio Fernando Guedes Bezerra, Prefeito, multa no valor de R$ 10.000,00, que deverá ser recolhida, no prazo de 15 (quinze) dias do trânsito em julgado deste Acórdão, ao Fundo de Aperfeiçoamento Profissional e Reequipamento Técnico do Tribunal, por intermédio de boleto bancário a ser emitido no sítio da internet desta Corte de Contas (www.tce.pe.gov.br).

Recife, 15 de maio de 2018.
Conselheira Teresa Duere – Presidente, em exercício, da Primeira Câmara
Conselheiro Substituto Marcos Nóbrega – Relator
Conselheiro Substituto Ruy Ricardo Harten
Conselheiro Substituto Carlos Pimentel
Presente: Dr. Gilmar Severino de Lima – Procurador

ANEXO I

Nome	CPF	Função	Data Ingresso	Data Término
MARIA DAS DORES DA CONCEIÇÃO	036379744-01	PROFESSOR SUBSTITUTO 1ª A 4ª SÉRIE	15.06.2015	15.07.2015
MARIA DAS DORES DA CONCEIÇÃO	036379744-01	PROFESSORA SUBSTITUTA 1ª A 4ª SÉRIE	07.12.2015	21.12.2015
ELIZABETE ROBERTO DA SILVA	024848444-33	PROFESSOR SUBSTITUTO 1ª A 4ª SÉRIE	14.09.2015	28.09.2015
DEISE GRASIELLE GOMES DA SILVA	038415314-31	PROFESSOR SUBSTITUTO DE 5ª A 8ª SÉRIE	21.05.2015	15.07.2015
DEISE GRASIELLE GOMES DA SILVA	038415314-31	PROFESSOR SUBSTITUTO 1ª A 4ª SÉRIE	21.05.2015	15.07.2015
JOSICLEIDE CRISTINA TAVARES DOS PASSOS	038540304-35	PROFESSOR SUBSTITUTO 5ª A 8ª SÉRIE	01.09.2015	15.12.2015
PATRICIANA DA SILVA	042882654-79	PROFESSOR SUBSTITUTO 5ª A 8ª SÉRIE	01.09.2015	30.09.2015
VIVIANA CARVALHO DA SILVA	043435294-28	PROFESSOR SUBSTITUTO INFANTIL	04.05.2015	15.07.2015
MARIA JOSÉ FERREIRA	067874644-36	PROFESSOR SUBSTITUTO INFANTIL	11.05.2015	25.05.2015
MARIA JOSÉ FERREIRA	067874644-36	PROFESSOR SUBSTITUTO 5ª A 8ª SÉRIE	01.09.2015	30.12.2015
VERA LUCIA MIGUEL DOS SANTOS	070292324-60	AUXILIAR DE SERVIÇOS GERAIS	03.11.2015	30.12.2015
RAFAEL ANTÔNIO DA SILVA	071796864-25	PROFESSOR SUBSTITUTO DE 5ª A 8ª SÉRIE	04.05.2015	02.06.2015
RAFAEL ANTONIO DA SILVA	071796864-25	PROFESSOR SUBSTITUTO DE 5ª A 8ª SÉRIE	03.06.2015	01.07.2015
RAFAEL ANTÔNIO DA SILVA	071796864-25	PROFESSOR SUBSTITUTO DE 5ª A 8ª SÉRIE	02.07.2015	15.07.2015
RAFAEL ANTONIO DA SILVA	071796864-25	PROFESSOR SUBSTITUTO 5ª A 8ª SÉRIE	08.09.2015	07.10.2015
PAULA TAYS ALVES DE SOUZA	082053804-30	PROFESSOR SUBSTITUTO 5ª A 8ª SÉRIE	01.09.2015	08.09.2015
KATIANE MARIA DA SILVA	082368264-14	PROFESSOR SUBSTITUTO 1ª A 4ª SÉRIE	05.05.2015	03.06.2015
KATIANE MARIA DA SILVA	082368264-14	PROFESSOR SUBSTITUTO 1ª A 4ª SÉRIE	05.06.2015	03.07.2015
KATIANE MARIA DA SILVA	082368264-14	PROFESSOR SUBSTITUTO 1ª A 4ª SÉRIE	01.07.2015	15.07.2015
RENATO LUIZ DE SOUSA NASCIMENTO	082843954-01	PROFESSOR SUBSTITUTO 5ª A 8ª SÉRIE	16.09.2015	06.10.2015
LIDIANE XAVIER DA SILVA MACIEL	072737824-40	PROFESSOR SUBSTITUTO 1ª A 4ª SÉRIE	18.05.2015	16.06.2015
CRISDIANE FELIX DE FARIAS BEZERRA	085284664-93	PROFESSOR SUBSTITUTO 1ª A 4ª SÉRIE	11.05.2015	15.07.2015
MIKAELLY INES DO NASCIMENTO LIRA	085651964-29	PROFESSOR SUBSTITUTO 1ª A 4ª SÉRIE	20.05.2015	15.07.2015
DANIELE MARIA FERREIRA	092929294-45	PROFESSOR SUBSTITUTO 1ª A 4ª SÉRIE	05.05.2015	19.06.2015
DANIELE MARIA FERREIRA	092929294-45	PROFESSOR SUBSTITUTO 1ª A 4ª SÉRIE	14.05.2015	28.05.2015
DANIELE MARIA FERREIRA	092929294-45	PROFESSOR SUBSTITUTO INFANTIL	05.08.2015	04.09.2015
DANIELE MARIA FERREIRA	092929294-45	PROFESSOR SUBSTITUTO INFANTIL	08.09.2015	08.10.2015
THAIANE MARTINELLY BEZERRA DA SILVA	094274964-28	PROFESSOR SUBSTITUTO 1ª A 4ª SÉRIE	11.05.2015	25.05.2015
ELIANE AUGUSTA DE SANTANA	096644534-01	PROFESSOR SUBSTITUTO 1ª A 4ª SÉRIE	01.09.2015	14.09.2015
RAQUEL ARAÚJO DA SILVA	097859024-47	PROFESSOR SUBSTITUTO DE 5ª A 8ª SÉRIE	28.05.2015	11.06.2015
RAQUEL ARAÚJO DA SILVA	097859024-47	PROFESSOR SUBSTITUTO DE 5ª A 8ª SÉRIE	18.06.2015	16.08.2015
RAQUEL ARAÚJO DA SILVA	097859024-47	PROFESSOR SUBSTITUTO 5ª A 8ª SÉRIE	01.09.2015	30.09.2015
AURY SERGIO DA CRUZ BARROS	098664954-69	PROFESSOR CONTRATADO 5ª A 8ª SÉRIE	03.11.2015	30.12.2015
LAUDIENE FELIX DE PONTES	100636664-48	PROFESSOR SUBSTITUTO 1ª A 4ª SÉRIE	06.05.2015	20.05.2015
DILMA MARIA CORREIA	101452194-70	PROFESSOR SUBSTITUTO 5ª A 8ª SÉRIE	14.11.2015	30.12.2015
KARLA MARIA PINHEIRO LINS	101625234-08	PROFESSOR SUBSTITUTO DE 5ª A 8ª SÉRIE	04.05.2015	06.06.2015
KARLA MARIA PINHEIRO LINS	101625234-08	PROFESSOR SUBSTITUTO DE 5ª A 8ª SÉRIE	16.06.2015	31.07.2015
KARLA MARIA PINHEIRO LINS	101625234-08	PROFESSOR CONTRATADO 5ª A 8ª SÉRIE	17.11.2015	30.12.2015
NATALI ALMEIDA DE LIMA E SILVA	109689884-58	PROFESSOR SUBSTITUTO 1ª A 4ª SÉRIE	13.08.2015	30.12.2015
NIEDJA KELLE RABELO DA SILVA	112514354-16	PROFESSOR SUBSTITUTO EJA I	04.08.2015	31.08.2015
NIEDJA KELLE RABELO DA SILVA	112514354-16	PROFESSOR SUBSTITUTO 5ª A 8ª SÉRIE	22.09.2015	06.10.2015
ANA BEATRIZ SILVA FLORO DE BRITO	112688564-95	PROFESSOR SUBSTITUTO 5ª A 8ª SÉRIE	01.09.2015	08.09.2015
MARIA JOSÉ FERREIRA QUEIROZ	112951164-21	PROFESSOR SUBSTITUTO INFANTIL	03.08.2015	11.09.2015
SUANY LANAI DA SILVA	121305854-30	PROFESSOR SUBSTITUTO 1ª A 4ª SÉRIE	03.08.2015	01.10.2015
MARIA DO SOCORRO SOARES MENDONÇA	292215954-04	PROFESSOR SUBSTITUTO 1ª A 4ª SÉRIE	01.09.2015	30.09.2015
MARLUCE LUIZ DA SILVA GONÇALVES	458603274-04	PROFESSOR SUBSTITUTO 1ª A 4ª SÉRIE	04.05.2015	02.07.2015
NELY DIAS DE SANTANA	818700354-53	PROFESSORA CONTRATADA 1ª A 4ª SÉRIE	03.11.2015	30.12.2015
ADENILZA BRAZ DA SILVA	866001924-53	PROFESSOR SUBSTITUTO 1ª A 4ª SÉRIE	06.05.2015	15.07.2015
ADENILZA BRAZ DA SILVA	866001924-53	PROFESSORA SUBSTITUTA 1ª A 4ª SÉRIE	03.11.2015	17.11.2015
VALDENIZE BATISTA DE LIMA	973277194-15	PROFESSOR SUBSTITUTO 1ª A 4ª SÉRIE	11.05.2015	15.07.2015

ANEXO II

Nome	CPF	Cargo	Data Ingresso	Data Termino
LINDALVA BARBOSA DE ANDRADE	086232034-88	RECEPCIONISTA DO CAPS	04.05.2015	Não informado
MARIA DAS DORES DA CONCEICAO	036.379.744-01	PROFESSOR INFANTIL DE 1ª A 4ª SÉRIE	03.08.2015	Não informado
JOELLITON DA SILVA MOURA	013686864-94	PROFESSOR CONTRATADO 5ª A 8ª SÉRIE	01.10.2015	Não informado
FREDY CALLANAUPA HUARHUA	015514354-97	MEDICO	06.05.2015	Não informado
HELENO JOSÉ DA SILVA	019520914-11	GARI	01.09.2015	Não informado
PATRICIA DE MELO SANTOS	021707704-88	MÉDICA	01.07.2015	Não informado
LUCIANA REGINA MARINHO DA SILVA	022051024-51	ORIENTADORA SOCIAL (SERVIÇO DE CONVENIÊNCIA E FORTALECIMENTO DE VÍNCULOS)	02.07.2015	Não informado
EDNALVA JORGE DOS SANTOS	025045064-06	PROFESSOR CONTRATADO	01.09.2015	Não informado
MARCIA REGINA AMARAL RIBEIRO	025088095-43	MÉDICO	01.07.2015	Não informado
SANTELMO DA SILVA GALVÃO	025832514-30	PROTESISTA	14.07.2015	Não informado
SALETE MARIA DA SILVA ANDRADE	026556024-12	ORIENTADORA SOCIAL (SCFV)	01.09.2015	Não informado
ROZANGELA PEDRO DA SILVA	032246324-61	TÉCNICA EM ENFERMAGEM	01.06.2015	Não informado
MARCOS JOSÉ DE SOUZA	032551554-95	GARI	01.09.2015	Não informado
MICHELINE ALVES DE ARAÚJO	033019524-70	ENFERMEIRA PLANTONISTA	04.05.2015	Não informado
SELMA GALDINO PESSOA	035912454-29	PROFESSOR SUBSTITUTO 1ª A 4ª SÉRIE	03.08.2015	Não informado
VIVIANE MARIA DA SILVA DO NASCIMENTO	035912454-29	PROFESSOR SUBSTITUTO 1ª A 4ª SÉRIE	03.08.2015	Não informado
JOSECLEIDE CRISTINA TAVARES DOS PASSOS	038.540.104-35	PROFESSOR INFANTIL DE 1ª A 4ª SÉRIE	03.08.2015	Não informado
ROZINETE FELIPE GOMES	039288494-17	PROFESSOR SUBSTITUTO 1ª A 5ª SÉRIE	01.06.2015	Não informado
PATRICIANA DA SILVA	042.882.654-79	PROFESSOR(A)-5ª A 8ª GRADUADO	03.11.2015	Não informado
JAQUELINE VIEIRA DA SILVA	042393844-43	AUXILIAR ADMINISTRATIVO	04.11.2015	Não informado
SILVANA BARROSO DA SILVA	042974494-39	ORIENTADORA SOCIAL (SERVIÇO DE CONVIVÊNCIA E FORTALECIMENTO DE VÍNCULOS)	01.09.2015	Não informado

Documento assinado digitalmente, conforme MP n° 2200-2/2001, que institui a Infraestrutura de Chaves Públicas Brasileira - ICP-Brasil.

VIVIANA CARVALHO DA SILVA	043.435.294-28	PROFESSOR SUBSTITUTO 1ª A 4ª SÉRIE	03.08.2015	Não informado
LILIANE MARIA SILVA NASCIMENTO	043445234-95	TECNICA DE ENFERMAGEM DO CAPS	02.06.2015	Não informado
JOSEMIR JOSÉ DA SILVA	045823034-04	TECNICO EM ENFERMAGEM	01.09.2015	Não informado
APARECIDA MARIA DE ANDRADE	047908624-90	AUXILIAR DE SERVIÇOS GERAIS	01.07.2015	Não informado
SEVERINO JÚNIOR GOMES DO NASCIMENTO	048000694-67	GARI	01.09.2015	Não informado
IZABEL ALMEIDA DA SILVA	051.124.694-39	PROFESSOR 1ª A 4ª SÉRIE	18.08.2015	Não informado
ORLANDO DA SILVA LIMA	051042194-61	AUXILIAR DE SERVIÇOS GERAIS	01.10.2015	Não informado
IZABEL ALMEIDA DA SILVA	051124694-39	PROFESSOR SUBSTITUTO 1ª A 4ª SÉRIE	08.06.2015	Não informado
JOSINALDO BARBOSA DE MELO	055712164-76	GARI	01.09.2015	Não informado
ROBERTA GOMES DE ANDRADE	059984284-00	AUXILIAR ADMINISTRATIVO	20.11.2015	Não informado
LUANA CHIANCA LUCENA	061162714-05	MÉDICO PLANTONISTA	18.06.2015	Não informado
MAYARA LAIS MARINHO	061395914-06	TECNICO EM ENFERMAGEM DO CAPS	01.06.2015	Não informado
RAFAEL ANTONIO DA SILVA	071.796.864-25	PROFESSOR(A)-5ª A 8ª GRADUADO	03.08.2015	Não informado
LIDIANE XAVIER DA SILVA	072.737.824-40	PROFESSOR 1ª A 4ª SÉRIE	03.08.2015	Não informado
LIDIANE XAVIER DA SILVA MACIEL	072737824-40	PROFESSOR SUBSTITUTO 1ª A 4ª SÉRIE	01.07.2015	Não informado
JULIENNY ALEXANDRINA FARIAS OLIVEIRA VANDERLEI	073767474-19	NUTRICIONISTA	19.05.2015	Não informado
ADRIANO CEZAR DA SILVA	074273334-33	PROFESSOR CONTRATADA DE 5ª A 8ª SÉRIE	12.06.2015	Não informado
MACELLY FELIPE DE SOUZA	074342804-84	ENFERMEIRA	01.09.2015	Não informado
TIAGO JOSÉ DA SILVA	076665304-00	MOTORISTA	01.09.2015	Não informado
DANIELA CRISTINA CAVALCANTI DE MOURA	078631414-19	ORIENTADORA SOCIAL (SERVIÇO DE CONVIVÊNCIA E FORTALECIMENTO DE VÍNCULOS)	01.09.2015	Não informado
RENATO VINICIO DA SILVA	079322814-07	VIGIA	03.11.2015	Não informado
MIZA ANA RODRIGUES DA SILVA	081071284-94	PROFESSOR SUBSTITUTO DE 5ª A 8ª SÉRIE	03.08.2015	Não informado
PAULA TAYS ALVES DE SOUZA	082.053.804-30	PROFESSOR(A)-5ª A 8ª GRADUADO	03.08.2015	Não informado
RENATO LUIZ DE SOUZA NASCIMENTO	082.843.954-01	PROFESSOR(A)-5ª A 8ª GRADUADO	03.08.2015	Não informado
MARIA JOSÉ RODRIGUES	082368244-70	PROFESSOR SUBSTITUTO DE 5ª A 8ª SÉRIE	03.08.2015	Não informado
ANA CARLA DA SILVA ARAUJO	083104894-80	PROFESSOR CONTRATADO 5ª A 8ª SÉRIE	01.10.2015	Não informado
CRISDIANE FELIX DE FARIAS BEZERRA	085.284.664-93	PROFESSOR INFANTIL E DE 1ª A 4ª	03.08.2015	Não informado
MIKAELLY INES DO NASCIMENTO LIRA	085.651.964-29	PROFESSOR INFANTIL E DE 1ª A 4ª	03.08.2015	Não informado
ANTONIO JOSE DA PAZ	086988784=07	GARI	01.09.2015	Não informado
LAUDICEA DA SILVA MELO	090456974-83	AUXILIAR DE SERVIÇOS GERAIS DO CAPS	01.10.2015	Não informado
IVANILDA PEREIRA DA SILVA	090767074-13	PROFESSOR CONTRATADA DE 5ª A 8ª SÉRIE	04.05.2015	Não informado
MARIA APARECIDA DOS SANTOS ARAÚJO	091444754-89	AUXILIAR DE SERVIÇOS GERAIS	08.06.2015	Não informado
DAYSE CASTILHO DE AZEVEDO	095393824-75	TECNICO EM ENFERMAGEM	06.04.2015	Não informado
ELIANE AUGUSTA DE SANTANA	096.664.534-01	PROFESSOR INFANTIL E DE 1ª A 4ª	04.05.2015	Não informado
AGENILDO BARBOSA DA SILVA DE BRITO	096581464-57	VIGIA DO CAPS	03.11.2015	Não informado
RAQUEL ARAUJO DA SILVA	097.859.024-47	PROF.(A)-5ª A 8ª GRADUADO	01.07.2015	Não informado
RAFAELA SPINOSA NUNES	097013954-33	PROFESSOR CONTRATADO DE 5ª A 8ª SÉRIE	03.08.2015	Não informado
BRENNO MATHEUS BELARMINO DE MOURA	097932854-35	DIGITADOR	19.10.2015	Não informado
KARLA MARIA PINHEIRO LINS	101625234-08	PROFESSOR SUBSTITUTO DE 5ª A 8ª SÉRIE	03.08.2015	Não informado
CARLOS RENATO DE ARAÚJO BRANDAO	102230484-45	PROFESSOR SUBSTITUTO 1ª A 4ª SÉRIE	04.05.2015	Não informado
VANUZA DE FATIMA DA SILVA	105.134.494-85	PROFESSOR INFANTIL E DE 1ª A 4ª SÉRIE	01.10.2015	Não informado
VANUZA DE FÁTIMA DA SILVA	105134494-85	PROFESSOR SUBSTITUTO INFANTIL	01.10.2015	Não informado
CRISLLAINE DUARTE DA SILVA	106736944-96	DIGITADOR	19.10.2015	Não informado
JOSÉ THIAGO DA SILVA BEZERRA	107564634-08	AUXILIAR DE SERVIÇOS GERAIS	03.11.2015	Não informado
RAYANNE VANELLYS BARBOSA DE OLIVEIRA	107897794-12	AUXILIAR ADMINISTRATIVO	04.08.2015	Não informado
STEFANYE RUMAO DA SILVA	109632044-40	PROFESSOR SUBSTITUTO DE 5ª A 8ª SÉRIE	03.08.2015	Não informado
MARIA JOSE FERREIRA QUEIROZ	112.951.164-21	PROFESSOR INFANTIL DE 1ª A 4ª SÉRIE	16.09.2015	Não informado
MIZAEL BEZERRA DA SILVA	113311374-00	GARI	01.09.2015	Não informado
MARIA LUCIENE NUNES BENTO	114001388-70	AUXILIAR DE SERVIÇOS GERAIS	01.07.2015	Não informado
ALCILENE BORGES DE SOUZA	116171564-93	PROFESSOR CONTRATADO	16.09.2015	Não informado
RENATO MONTERAZZO CYSNEIROS	137954304-53	CIRURGIÃO DENTISTA	04.11.2015	Não informado
JEFERSON SALUSTIANO DA SILVA	144058258-07	MOTORISTA	05.12.2015	Não informado
IRACEMA QUARESMA CORREIA DA SILVA	289630594-72	AUXILIAR ADMINISTRATIVO	01.09.2015	Não informado
MARIA DO SOCORRO SOARES DE MENDONCA	292.215.954-04	PROFESSOR INFANTIL DE 1ª A 4ª SÉRIE	17.08.2015	Não informado
IVO SOARES GOMES DE OLIVEIRA FILHO	328935904-20	MOTORISTA	01.09.2015	Não informado
JOSÉ EDBERTO TAVARES QUENTAL	346720283-72	MÉDICO	02.06.2015	Não informado
VALDELIO LUIS DA SILVA	394429894-00	VIGIA	02.01.2015	Não informado
MARIA ANUNCIADA MARQUES GABRIEL DA SILVA	399908744-91	PROFESSOR SUBSTITUTO DE 5ª A 8ª SÉRIE	03.08.2015	Não informado
KAY FRANCE DA COSTA PONTES	407.208.454-91	MEDICO PLANTONISTA	01.07.2015	Não informado
KAY FRANCE DA COSTA PONTES	407208454-91	MÉDICO PLANTONISTA	27.06.2015	Não informado
ANDREA CARLOS DA SILVA	428349294-91	COORDENADORA DE ENFERMAGEM	01.09.2015	Não informado
ANDREA CARLOS DA SILVA	428349294-91	COORDENADORA DO CCIH	01.09.2015	Não informado
IDALBERTO PASCOAL DA SILVA	490889204-00	MOTORISTA	01.07.2015	Não informado
JULIO RIBEIRO XAVIER	526010484-68	GARI	03.11.2015	Não informado
MARIA JOSÉ DA SILVA LOPES	587046984-87	AUXILIAR DE SERVIÇOS GERAIS	02.01.2015	Não informado
CICERO BELO DA SILVA	587089604-53	GARI	01.09.2015	Não informado
DOMILSON SOARES DA SILVA	587115704-15	MOTORISTA	01.07.2015	Não informado
ANTONIO ALVES DA SILVA	716049284-68	MOTORISTA	01.07.2015	Não informado
SEBASTIÃO SANTINO CABRAL	780336914-68	COVEIRO	01.07.2015	Não informado
JOSÉ PAULINO DE MELO FILHO	795141114-00	MOTORISTA	01.09.2015	Não informado
MARIA DE LOURDES PAULINO DA SILVA	801268474-87	AUXILIAR DE SECRETARIA	02.02.2015	Não informado
CLAUDIA SALUSTIANO DE MOURA VASCONCELOS	821068354-34	PROFESSORA CONTRATADA	08.09.2015	Não informado
WELLINGTON BARBOZA DA SILVA	821071224-15	VIGIA	01.07.2015	Não informado
LUIZ CLAUDIO DE ANDRADE	824325624-53	MOTORISTA	01.07.2015	Não informado
LUZIANA MARIA BEZERRA	846177134-68	AUXILIAR DE SERVIÇOS GERAIS	02.06.2015	Não informado
DANNIELI D'ALMEIDA LINS REGIS	881139144-04	COORDENADORA DO CAPS	04.05.2015	Não informado
SIDECLEIDE CRISTIANE DE LIMA	910023034-00	ASSISTENTE SOCIAL	01.06.2015	Não informado
EDSON RODRIGUES DA SILVA	960096194-20	GARI	01.09.2015	Não informado
JOSÉ OLIMPIO FERREIRA FILHO	970025824-29	GARI	01.09.2015	Não informado
SEVERINO TAVARES DE OLIVEIRA	105155264-87	AUXILIAR ADMINISTRATIVO	01.09.2015	Não informado

ANEXO III

Nome	CPF	Cargo	Data Ingresso	
ANDERSON MAXIMO ALMEIDA	011063114-50	MEDICO (PSF)	03.09.2015	Não informado
JOSELITA FRANCISCA DA SILVA	034686704-51	ATENDENTE DE CONSULTORIO BUCAL PSF	01.06.2015	Não informado

ANEXO IV

Nome	CPF	Cargo	Data Ingresso	Data Término
CARLA ADRIANA DO NASCIMENTO	069.825.844-45	COORDENADOR(A)	03.08.2015	Não informado
CARLA ADRIANA DO NASCIMENTO	069825844-45	OFICINEIRA (SERVIÇO DE CONVIVÊNCIA E FORTALECIMENTO DE VÍNCULOS)	01.06.2015	Não informado
MAGNUS JOSÉ RODRIGUES	976026524-53	VIGIA DO CAPS	02.06.2015	Não Informado
MAGNUS JOSÉ RODRIGUES	976026524-53	VIGIA	03.08.2015	Não informado
AMAURY GOMES DA SILVA	096.886.704-99	ORIENTADOR SOCIAL	04.08.2015	Não informado
AMAURY GOMES DA SILVA	096886704-99	AUXILIAR DE SERVIÇOS GERAIS	01.06.2015	Não informado
JOÃO FRANCISCO CARNEIRO DE ALMEIDA FERRAZ	041347724-00	MEDICO PLANTONISTA	06.05.2015	Não informado
PEDRO HENRIQUE FREIRE RAMOS PEIXOTO	055080764-09	CIRURGIÃO-DENTISTA	06.07.2015	Não informado
LUZIMARA DE FATIMA ANDRE DOS SANTOS	067287674-44	TERAPEUTA OCUPACIONAL DO CAPS	04.05.2015	Não informado
FERNANDA GUIMARAES BOTELHO	545.225.954-68	MEDICO PLANTONISTA	03.08.2015	Não informado

Documento assinado digitalmente, conforme MP n° 2200-2/2001, que institui a Infraestrutura de Chaves Públicas Brasileira - ICP-Brasil.

FERNANDA GUIMARAES BOTELHO	545.225.954-68	MEDICO AMBULATORISTA	03.08.2015	Não informado
FERNANDA GUIMARAES BOTELHO	545225954-68	MÉDICO PLANTONISTA	03.07.2015	Não informado

ANEXO V

Nome	CPF	Cargo	Data Ingresso	Data Término
EMILIANO BARBOSA BARATA	218.947.362-49	MEDICO PSF	03.08.2015	Não informado

ANEXO VI

Nome	CPF	Cargo	Data Ingresso	Data Término
ALESSANDRO DE FERRER E ARRUDA	395.399.704-15	MEDICO PLANTONISTA	18.06.2015	Não informado
MARINALDO MANOEL DOS SANTOS	084.894.594-87	MEDICO CARDIOLOGISTA	09.09.2015	Não informado
JULIANA ARAUJO MARINHEIRO MACIEL	068.004.874-06	MEDICO PLANTONISTA	05.08.2015	Não informado
MARIO ALVES DA SILVA JUNIOR	090.283.484-33	MEDICO PLANTONISTA	22.06.2015	Não informado

ANEXO VII

Nome	CPF	Cargo	Data Ingresso	Data Término
JOSE FLOR DA SILVA	013.531.224-84	GARI	01.09.2015	Não informado
ANTONIO BERNARDO DE OLIVEIRA	976.037.324-68	GARI	01.09.2015	Não informado
ANTONIO RODRIGUES DE PONTES NETO	953.847.154-72	MEDICO PLANTONISTA	01.12.2015	Não informado
SEVERINO PAULINO DA SILVA	899.157.124-72	GARI	01.09.2015	Não informado
RANIERI DOS SANTOS SILVA	881.147.164-87	MOTORISTA	08.08.2015	Não informado
JOSE VICENTE BARBOSA	858.095.274-34	GARI	01.09.2015	Não informado
ERONILDO ERNESTO DA SILVA	865.997.634-72	GARI	01.10.2015	Não informado
ADENILZA BRAZ DA SILVA	866.001.924-53	PROFESSOR INFANTIL E DE 1ª A 4ª SÉRIE	03.08.2015	Não informado
DOMINGAS ROSA DA SILVA	866.006.644-87	PROFESSOR INFANTIL E DE 1ª A 4ª SÉRIE	01.07.2015	Não informado
SEVERINO ARAUJO DE LIRA	772.382.304-53	GARI	09/01/2015	Não informado
MICHELINE ALVES DE ARAUJO	780.257.534-68	ENFERMEIRO PLANTONISTA	05/04/2015	Não informado
COSME SIDRONE DA SILVA	588.149.734-15	GARI	09/01/2015	Não informado
JOSE ANTONIO MARTINS DOS SANTOS	703.767.694-24	GARI	09/01/2015	Não informado
ROBERTO NOBERTO DA SILVA	587.081.894-04	GARI	09/01/2015	Não informado
ANTONIO FERREIRA DA SILVA	587.354.964-87	GARI	09/01/2015	Não informado
MANOEL ANTONIO RIBEIRO	426.864.904-20	PROFESSOR(A)-5ª A 8ª GRADUADO	08/03/2015	Não informado
MANOEL ANTONIO RIBEIRO	426.864.904-20	PROFESSOR(A)-5ª A 8ª GRADUADO	09/01/2015	Não informado
LINDINALDO MANOEL DOS SANTOS	405.927.558-19	GARI	09/01/2015	Não informado
MARIO ALVES DA SILVA	355.999.604-04	MEDICO PLANTONISTA	05/04/2015	Não informado
JOANA D ARC CARDOSO DA SILVA	014.592.354-10	PROFESSOR INFANTIL DE 1ª A 4ª SÉRIE	08/03/2015	Não informado
JOANA D ARC CARDOSO DA SILVA	014.592.354-10	PROFESSOR INFANTIL DE 1ª A 4ª SÉRIE	10/08/2015	Não informado
JOANA D ARC CARDOSO DA SILVA	014.592.354-10	PROFESSOR INFANTIL DE 1ª A 4ª SÉRIE	11/09/2015	Não informado
SERGIO RODRIGUES DOS SANTOS	025.278.514-28	GARI	09/01/2015	Não informado
TATIANA FONSECA GONZAGA	029.702.724-74	ENFERMEIRO PLANTONISTA	11/04/2015	Não informado
AURYLEONE MARIA TAVARES DA SILVA	031.152.774-40	PROFESSOR(A)-5ª A 8ª GRADUADO	08/03/2015	Não informado
CARLOS ANDRE DE SOUZA	032.551.554-95	GARI	09/01/2015	Não informado
ANDREA DE FATIMA DE FRANÇA	032.924.394-26	DIGITADOR	05/04/2015	Não informado
MARCOS FERNANDO DA SILVA	292.573.874-53	AUXILIAR ADMINISTRATIVO	08/03/2015	Não informado
MANOEL PEDRO DA SILVA	247.560.914-15	GARI	09/01/2015	Não informado
ERICKSON JOSE RODRIGUES DA SILVA	115.885.394-74	GARI	09/01/2015	Não informado
LAURINE CARLA DA SILVA	114.372.614-69	PROFESSOR INFANTIL E DE 1ª A 4ª SÉRIE	08/03/2015	Não informado
ILANA CATARINE DE SOUZA SILVA	112.494.404-40	PROFESSOR(A)-5ª A 8ª GRADUADO	08/03/2015	Não informado
ANA BEATRIZ SILVA FLORO DE BRITO	112.688.564-95	PROFESSOR(A)-5ª A 8ª GRADUADO	11/03/2015	Não informado
JANILTON BEZERRA DA SILVA	102.110.364-04	GARI	09/01/2015	Não informado
HELENA OLIVEIRA PEDROSA DA SILVA	100.006.534-03	ENFERMEIRO PLANTONISTA	12/04/2015	Não informado
JOSE FAUSTINO DOS SANTOS	098.742.544-75	GARI	09/01/2015	Não informado
MAYARA DE MELO DA SILVA	097.302.084-92	PROFESSOR(A)-5ª A 8ª GRADUADO	08/03/2015	Não informado
LAUDIVANIA CARLA DA SILVA	095.953.294-36	PROFESSOR INFANTIL E DE 1ª A 4ª	09/01/2015	Não informado
LAUDIVANIA CARLA DA SILVA	095.953.294-36	PROFESSOR INFANTIL E DE 1ª A 4ª SÉRIE	11/03/2015	Não informado
GIVALDO CABRAL DOS SANTOS	091.264.594-69	GARI	09/01/2015	Não informado
EVELYN MARIA DE OLIVEIRA	091.282.444-19	ORIENTADOR SOCIAL	10/01/2015	Não informado
MARCOS JOSE DE SOUZA	091.553.664-14	GARI	09/01/2015	Não informado
JOSE RAMOS DA SILVA	033.684.764-59	GARI	09/01/2015	Não informado
SANDRA MARIA GONCALVES	039.423.374-36	AUXILIAR DE SECRETARIA	09/01/2015	Não informado
ADIMILSON SEVERINO DA SILVA	040.954.674-79	GARI	09/01/2015	Não informado
MYRELA CAVALCANTI MARIZ BARBOZA	042.902.654-48	ENFERMEIRO PLANTONISTA	09/08/2015	Não informado
ANNY MICHELLE DOS SANTOS	043.264.964-60	ORIENTADOR SOCIAL	08/04/2015	Não informado
MORGANA DE KASSIA MEDEIROS SANTOS	088.956.894-45	DENTISTA	05/04/2015	Não informado
WILLIAN FIRMO FRANCISCO	090.379.644-94	DIGITADOR	08/04/2015	Não informado
HERCILIO DE SOUZA MARINHO	045.608.144-57	AUXILIAR ADMINISTRATIVO	08/03/2015	Não informado
RUBIA VIRGINIO DA SILVA	045.757.964-17	ORIENTADOR SOCIAL	10/01/2015	Não informado
JERUSA MARIA BEZERRA DOS SANTOS	047.496.604-69	AUXILIAR SERVICOS GERAIS	09/01/2015	Não informado
FLAVIO MAROJA FILHO	048.666.474-00	MEDICO PLANTONISTA	07/23/2015	Não informado
JEFERSON SALUSTIANO DA SILVA	049.238.904-79	MOTORISTA	12/01/2015	Não informado
SEVERINO ARGEMIRO DOS REIS	051.858.594-82	AUXILIAR SERVICOS GERAIS	09/01/2015	Não informado
VIVIANE MARIA DA SILVA DO NASCIMENTO	055.028.234-31	PROFESSOR INFANTIL E DE 1ª A 4ª SÉRIE	08/03/2015	Não informado
KARLA EMANUELLE DA SILVA MARINHO	055.042.454-78	PROFESSOR INFANTIL E DE 1ª A 4ª SÉRIE	08/03/2015	Não informado
MILENA CRISTINE DA VEIGA	055.280.364-29	PROFESSOR(A)-5ª A 8ª GRADUADO	08/03/2015	Não informado
JOSENALDO DOS SANTOS	056.882.554-39	MOTORISTA	05/01/2015	Não informado
FABIO BRITO SAUCEDO	059.127.004-88	MEDICO PLANTONISTA	05/18/2015	Não informado
FABIO BRITO SAUCEDO	059.127.004-88	MEDICO PLANTONISTA	05/18/2015	Não informado
PAULA ROBERTA DE BARROS ALMEIDA	061.007.134-38	DENTISTA	06/02/2015	Não informado
PAULA ROBERTA DE BARROS ALMEIDA	061.007.134-38	PROTESISTA	06/01/2015	Não informado
MARCIO ANTONIO DA SILVA	061.594.664-02	GARI	09/01/2015	Não informado
VALQUIRIA MARIA FERNANDES LOPES	062.336.104-35	PROFESSOR INFANTIL E DE 1ª A 4ª SÉRIE	08/03/2015	Não informado
ADRIANO JOSE SEVERINO DA SILVA	065.807.214-56	OPERADOR DE RETROESCAVADEIRA	09/01/2015	Não informado
LUCILENE MARIA DO NASCIMENTO	067.999.254-50	AUXILIAR SERVICOS GERAIS	09/01/2015	Não informado
WILTON ALVES NASCIMENTO	069.036.884-47	MOTORISTA	09/01/2015	Não informado
JOSE DE ASSIS DA SILVA	069.092.384-86	GARI	09/01/2015	Não informado
JOSE MILTON DA SILVA	070.824.554-45	GARI	09/01/2015	Não informado
SEBASTIAO BERNARDO SILVESTRE	071.733.224-13	GARI	09/01/2015	Não informado
GLAUBER MENDES PEDROZA	075.936.394-36	MEDICO PLANTONISTA	12/16/2015	Não informado
ROSINALDO LUIZ DA SILVA	078.311.044-88	GARI	09/01/2015	Não informado
ADRIANA CARLA MACEDO DE MELO	079.462.694-71	PROFESSOR INFANTIL E DE 1ª A 4ª SÉRIE	08/03/2015	Não informado
JOSEILTON DE SANTANA SILVA	080.124.354-89	VIGILANTE	12/12/2015	Não informado
TIAGO FRANCISCO DE PONTES	083.091.904-09	MOTORISTA	09/01/2015	Não informado
TIAGO JOSE DA SILVA	083.223.184-30	AUXILIAR ADMINISTRATIVO	08/03/2015	Não informado
ANDREI RAMALHO ANTUNES BRITO	084.509.374-69	MEDICO PLANTONISTA	12/16/2015	Não informado
VERONICA SOLANGE DA SILVA BEZERRA	086.172.594-85	PROFESSOR INFANTIL E DE 1ª A 4ª SÉRIE	05/04/2015	Não informado

ANEXO VIII

Nome	CPF	Cargo	Data Ingresso	Data Término
ANDRE ANTONIO DA SILVA	097459834-89	AGENTE DE ENDEMIAS	02.01.2015	Não informado

Documento assinado digitalmente, conforme MP n° 2200-2/2001, que institui a Infraestrutura de Chaves Públicas Brasileira - ICP-Brasil.

PROCESSO TCE-PE Nº 1852374-2
SESSÃO ORDINÁRIA REALIZADA EM 15/05/2018
MEDIDA CAUTELAR
UNIDADE GESTORA: PREFEITURA MUNICIPAL DE CARPINA
INTERESSADOS: Srs. EMERSON DE ARAÚJO BELTRÃO E DIÓGENES COUTINHO NUNES DE ARAÚJO
RELATOR: CONSELHEIRO JOÃO CARNEIRO CAMPOS
ÓRGÃO JULGADOR: SEGUNDA CÂMARA
ACÓRDÃO T.C. Nº 0459/18

VISTOS, relatados e discutidos os autos do Processo TCE-PE nº 1852374-2, RELATIVO À MEDIDA CAUTELAR REFERENTE AO PROCESSO LICITATÓRIO nº 04/2018 - PREGÃO ELETRÔNICO nº 01/2018 - REALIZADO PELA PREFEITURA MUNICIPAL DE CARPINA, **ACORDAM**, à unanimidade, os Conselheiros da Segunda Câmara do Tribunal de Contas do Estado, nos termos do voto do Relator, que integra o presente Acórdão,
CONSIDERANDO que a licitação foi concluída e que o contrato dela decorrente está em execução desde 28/02/2018;
CONSIDERANDO que, num juízo sumário, não se vislumbra, no caso em apreço, fundado receio de grave lesão ao erário ou outros riscos que autorize medida excepcional por parte desta Corte sobre contrato em andamento,
Em **REFERENDAR** a decisão monocrática que indeferiu o pedido cautelar requerido.
Notificar o Presidente da CPL Municipal de Carpina, acerca dos termos desta decisão e do Relatório de Auditoria.

Recife, 15 de maio de 2018.
Conselheiro Carlos Porto - Presidente da Segunda Câmara
Conselheiro João Carneiro Campos - Relator
Conselheiro Substituto Ricardo Rios
Presente: Dra. Eliana Maria Lapenda de Moraes Guerra – Procuradora- Geral Adjunta

PROCESSO TCE-PE Nº 1852244-0
SESSÃO ORDINÁRIA REALIZADA EM 08/05/2018
MEDIDA CAUTELAR
UNIDADE GESTORA: DEPARTAMENTO ESTADUAL DE TRÂNSITO DE PERNAMBUCO – DETRAN/PE
INTERESSADOS: CHARLES ANDREWS SOUSA RIBEIRO E PATRÍCIA LINS DA SILVEIRA (REPRESENTANTES DA EMPRESA BAKER TILLY BRASIL RECIFE – AUDITORES INDEPENDENTES S/S)
ADVOGADOS: Drs. MÁRCIO JOSÉ ALVES DE SOUZA – OAB/PE Nº 5.786, CARLOS HENRIQUE VIEIRA DE ANDRADA – OAB/PE Nº 12.135, EDUARDO DILETIERE COSTA CAMPOS TORRES – OAB/PE Nº 26.760, EDUARDO CARNEIRO DA CUNHA GALINDO – OAB/PE Nº 27.761, AMARO ALVES DE SOUZA NETTO – OAB/PE Nº 26.082, E MARCO ANTÔNIO FRAZÃO NEGROMONTE – OAB/PE Nº 33.196
RELATOR: CONSELHEIRO CARLOS PORTO
ÓRGÃO JULGADOR: SEGUNDA CÂMARA
ACÓRDÃO T.C. Nº 0460/18

VISTOS, relatados e discutidos os autos do Processo TCE-PE nº 1852244-0, RELATIVO À MEDIDA CAUTELAR, REFERENTE AO PREGÃO PRESENCIAL Nº 022/2017, PROCESSO Nº 047/2017 DO DEPARTAMENTO ESTADUAL DE TRÂNSITO – DETRAN/PE, **ACORDAM**, à unanimidade, os Conselheiros da Segunda Câmara do Tribunal de Contas do Estado, nos termos do voto do Relator, que integra o presente Acórdão, em manter a cautelar expedida em todos os seus termos, e determinar que o DETRAN anule a licitação e suspenda a execução do atual contrato com a empresa Baker Tilly Brasil Recife – Auditores Independentes S/S.

Recife, 15 de maio de 2018.
Conselheiro Carlos Porto – Presidente da Segunda Câmara e Relator
Conselheiro Dirceu Rodolfo de Melo Júnior
Conselheiro João Carneiro Campos
Presente: Dra. Eliana Maria Lapenda de Moraes Guerra – Procuradora-Geral Adjunta

PROCESSO TCE-PE Nº 1853046-1
SESSÃO ORDINÁRIA REALIZADA EM 09/05/2018
AGRAVO REGIMENTAL
UNIDADE GESTORA: DEPARTAMENTO ESTADUAL DE TRÂNSITO DE PERNAMBUCO - DETRAN - PE
INTERESSADA: BACKER TILLY BRASIL RECIFE - AUDITORES INDEPENDENTES S/S
ADVOGADO: Dr. MÁRCIO JOSÉ ALVES DE SOUZA - OAB/PE Nº 5.786
RELATORA: CONSELHEIRA TERESA DUERE
ÓRGÃO JULGADOR: TRIBUNAL PLENO
ACÓRDÃO T.C. Nº 0461/18

VISTOS, relatados e discutidos os autos dos Processos TCE-PE nº 1853046-1, referente ao AGRAVO REGIMENTAL INTERPOSTO PELA EMPRESA BACKER TILLY BRASIL RECIFE - AUDITORES INDEPENDENTES S/S, AO ACÓRDÃO T.C. Nº 0235/18 (PROCESSO TCE-PE Nº 1852244-0), **ACORDAM**, à unanimidade, os Conselheiros do Tribunal de Contas do Estado, nos termos do voto da Relatora, que integra o presente Acórdão, em **ARQUIVAR** o presente Recurso de Agravo Regimental por perda de objeto.

Recife, 15 de maio de 2018.
Conselheiro Marcos Loreto - Presidente
Conselheira Teresa Duere - Relatora
Conselheiro Carlos Porto
Conselheiro Dirceu Rodolfo de Melo Júnior
Conselheiro João Carneiro Campos
Conselheiro Ranilson Ramos
Conselheiro Substituto Ruy Ricardo Harten
Presente: Dra. Germana Laureano - Procuradora-Geral

Pareceres Prévios

4ª SESSÃO ESPECIAL DO PLENO REALIZADA EM 25/04/2018
PROCESSO TCE-PE N° 17100360-3
RELATOR: CONSELHEIRO VALDECIR PASCOAL
MODALIDADE - TIPO: Prestação de Contas - Governo
EXERCÍCIO: 2016
UNIDADE JURISDICIONADA: Governo do Estado de Pernambuco
INTERESSADOS:
Paulo Henrique Saraiva Câmara
Marcelo Andrade Bezerra Barros
Márcio Stefanni Monteiro Morais
Ruy Bezerra De Oliveira Filho
ORGÃO JULGADOR: PLENO
PRESIDENTE DA SESSÃO: CONSELHEIRO MARCOS LORETO

PARECER PRÉVIO

Decidiu, à unanimidade, o PLENO do Tribunal de Contas do Estado de Pernambuco em sessão Especial realizada em 25/04/2018,
CONSIDERANDO o Relatório de Análise da Prestação de Contas do Governador (DOC. 36) e a Defesa Escrita apresentada pelo Governo do Estado de Pernambuco (DOC. 46);
CONSIDERANDO que as Contas do Chefe do Poder Executivo estadual atinentes ao exercício financeiro de 2016 foram prestadas pelo Governador do Estado ao Poder Legislativo estadual dentro do prazo e nas condições exigidas pela Constituição do Estado;
CONSIDERANDO que o Balanço Geral do Estado, contemplando os Balanços Orçamentário, Financeiro, Patrimonial e os Demonstrativos das Variações Patrimoniais, observou os regramentos previstos na legislação, em especial a Lei nº 4.320/1964, e que os demonstrativos e relatórios fiscais observaram as normas de regência, notadamente a Lei Complementar nº 101/2000 (Lei de Responsabilidade Fiscal);
CONSIDERANDO que o Estado alcançou um Resultado Primário de R$ 777,41 milhões, cumprindo a meta estabelecida no Anexo de Metas Fiscais da Lei de Diretrizes Orçamentárias, que estabelecia um resultado primário positivo de R$ 10,59 milhões;
CONSIDERANDO que o Estado respeitou a meta estabelecida para o Resultado Nominal, uma vez que, embora houvesse permissão para aumentar a Dívida Fiscal Líquida em até R$ 998 milhões, ocorreu neste exercício, de fato, uma redução de R$ 1,68 bilhões;
CONSIDERANDO que todos os Poderes e Órgãos constitucionais autônomos observaram os limites de despesas com pessoal previstos na Lei de Responsabilidade Fiscal (LRF) em todos os quadrimestres do exercício financeiro de 2016;
CONSIDERANDO que foram igualmente observados os limites de endividamento do Estado e os critérios para a realização de operações de crédito, o pagamento da dívida e as concessões de garantias previstas na LRF e em regras específicas do Senado Federal;
CONSIDERANDO que foi observado o limite de despesa com contratos de Parcerias Público-Privadas em relação à Receita Corrente Líquida, definido no artigo 28 da Lei Federal nº 11.079/2004, alterada pela Lei 12.766/2012;
CONSIDERANDO que os relatórios resumidos da execução orçamentária e os relatórios de gestão fiscal, instrumentos de transparência exigidos pela Lei de Responsabilidade Fiscal, foram elaborados e publicados tempestivamente pelos Poderes e Órgãos constitucionais autônomos;
CONSIDERANDO que o Balanço Patrimonial do Estado apontou um superávit financeiro da ordem de R$ 1,29 bilhões no exercício financeiro de 2016;
CONSIDERANDO que foram aplicados em manutenção e desenvolvimento do ensino o montante de R$ 4,84 bilhões, correspondente a 26,89% das receitas de impostos e transferências tributárias, cumprindo o mínimo constitucional de 25%, conforme expressa o artigo 212 da Constituição Federal, sendo igualmente observado o cumprimento das exigências na remuneração dos profissionais de educação (80,62% aplicados, frente ao mínimo constitucional de 60% do fundo correspondente, nos termos do artigo 60, incisos I e XII, do ADCT);
CONSIDERANDO que foi aplicado em ações e serviços públicos de Saúde o montante de R$ 2,7 bilhões, correspondente a 15% das receitas de impostos e transferências tributárias, cumprindo o limite mínimo constitucional de 12%, conforme artigo 198, § 2º, da Constituição Federal;
CONSIDERANDO que a expressiva maioria das recomendações exaradas por este Tribunal de Contas no julgamento das Contas dos exercícios de 2012, 2013 e 2014 estão em fase de implementação ou já se encontram concretizadas, demonstrando que a gestão vem envidando esforços para implementá-las;
CONSIDERANDO que as recomendações consignadas no Relatório de Auditoria reafirmam a necessidade de o Governo do Estado continuar envidando esforços com vistas à observância das formalidades estatuídas pelas normas de finanças públicas, ao aprimoramento da eficiência das políticas públicas e à adoção de medidas necessárias para a prevenção de riscos fiscais, de modo a garantir a sustentabilidade do equilíbrio fiscal;
CONSIDERANDO que um diagnóstico mais detalhado da regularidade e eficiência do processamento e execução de despesas decorrentes de emendas parlamentares deve ser objeto de auditoria especial;
CONSIDERANDO o disposto nos artigos 70 e 71, inciso I, combinados com o artigo 75, da Constituição Federal ;
EMITIR Parecer Prévio recomendando à Assembleia Legislativa do Estado de Pernambuco a **aprovação** das contas do(a) Sr(a). Paulo Henrique Saraiva Câmara, relativas ao exercício financeiro de 2016.
RECOMENDAR, com base no disposto no artigo 69 da Lei Estadual nº 12.600/2004, ao atual gestor do(a) Governo do Estado de Pernambuco, ou a quem o suceder, que atenda as medidas a seguir relacionadas:
1. Avaliar e redimensionar a estrutura e os recursos humanos necessários, em especial aqueles alocados às Secretarias de Educação, Saúde e Defesa Social e à Polícia Militar, tendo em vista a elevada quantidade de cargos vagos existentes nessas unidades do Estado, conciliando quantidade e qualidade de pessoal no serviço público, para que não haja comprometimento na prestação dos serviços à população;
2. Criar e evidenciar indicadores de programas no PPA para fins de monitoramento e controle social dos objetivos estratégicos e operacionais do Governo do Estado;
3. Evidenciar a memória e a metodologia de cálculo no demonstrativo das metas anuais constantes na Lei de Diretrizes Orçamentárias (LDO), conforme preceitua o § 2º, inciso II, do artigo 4º da LRF;
4. Calcular o resultado primário de acordo com as orientações do Manual de Demonstrativos Fiscais (MDF) da Secretaria do Tesouro Nacional, que estabelece a inclusão de todas as despesas com investimentos (Programação Piloto de Investimentos – PPI) na apuração do referido resultado;
5. Utilizar fontes de recurso plausíveis e consistentes, por ocasião de abertura de créditos adicionais;
6. Propor ao Poder Legislativo modelo de plano de execução de emendas parlamentares, a ser preenchido por cada pleiteante, definindo a secretaria encarregada do arquivamento dessa documentação;
7. Reconhecer como despesa orçamentária do exercício (sem estorno de empenho e de liquidação) todo e qualquer evento de bens recebidos e serviços tomados decorrentes da execução orçamentária que se revelem exauridos até o final do exercício, inscrevendo-os em Restos a Pagar, no caso da impossibilidade de pagamento até o encerramento do exercício, e deixando para processamento como DEA (Despesas de Exercícios Anteriores) no exercício seguinte tão somente os eventos não exauridos até então (bens/serviços pendentes de recebimento);
8. Ilustrar, no Balanço Patrimonial Consolidado do Estado, o seu passivo previdenciário calculado em base atuarial e não em base financeira, informando, em Notas Explicativas, os critérios aplicados;
9. Envidar amplos esforços no sentido de viabilizar a medida de segregação de massas previdenciárias ao menos a partir de 01/01/2019, de forma a implementar em definitivo o Funaprev, independentemente de implementação pela União até lá de fundos nacionais como Prevfederação, Funprespe ou outra designação sinalizada pela União como alternativa a entes federativos que permanecem pendentes de implementação de segregação de massas previdenciárias;
10. Até o julgamento definitivo do Recurso nº 1301713-5, contabilizar os repasses financeiros às organizações sociais de forma apartada em dois grupos de despesas distintos, a saber: a) Pessoal e Encargos Sociais (grupo 3.1), que será destinatário dos valores correspondentes ao pagamento de ordenados e encargos patronais dos profissionais de saúde e b) Outras Despesas Correntes (grupo 3.3), que compreenderá o restante dos aportes, independentemente de cômputo ou não em despesas de pessoal;
11. Garantir que não sejam consideradas, para fins de apuração dos gastos com manutenção e desenvolvimento do ensino, as despesas com encargos da dívida destinadas à educação não financiadas com a fonte de recursos 0101, bem como os restos a pagar não processados, inscritos no exercício, e a compensação pela inclusão dos valores inscritos em restos a pagar não processados no ano anterior e pagos durante o exercício;
12. Adotar controles que garantam a atualização do valor do piso salarial profissional do magistério no início de cada exercício, bem como a retroatividade, nos casos em que o pagamento com valores atualizados não se possa dar no início de cada exercício;
13. Promover estudo para verificar relação entre mortalidade materna, número de gestações e ações de assistência à saúde da mulher, visando orientar o desenvolvimento e a implantação de programa de redução da taxa de óbitos maternos;
14. Identificar as causas para o resultado negativo, obtido em 2016, no que toca ao combate à chikungunya, e promover a elaboração de Plano de Ação focado nos resultados desse levantamento;
15. Definir metas de redução para os indicadores relacionados às chamadas doenças negligenciadas descritas no PES 2016-2019, para os exercícios de 2018 e 2019, a saber:
a) Percentual de óbitos de mulheres em idade fértil investigados; b) Percentual de óbitos maternos investigados; c) Taxa de mortalidade materna; d) Taxa de mortalidade infantil; e) Taxa de mortalidade por tuberculose; f) Taxa de incidência de tuberculose; g) Taxa de incidência de casos prováveis de dengue; h) Proporção de óbitos em relação

Documento assinado digitalmente, conforme MP n° 2200-2/2001, que institui a Infraestrutura de Chaves Públicas Brasileira - ICP-Brasil.

aos casos confirmados de dengue; i) Taxa de incidência de casos prováveis de chikungunya; j) Proporção de óbitos em relação aos casos confirmados de chikungunya, e k) Taxa de incidência de casos prováveis de zika;
16. Observar a aplicação dos valores dos restos a pagar processados cancelados que foram considerados como aplicação em ações e serviços públicos de saúde, até o final do exercício seguinte ao do cancelamento, mediante dotação específica, utilizando a modalidade 95, conforme preceitua a Lei Complementar nº 141/2012;
17. Implementar ações para aumentar o número de leitos SUS em Pernambuco de 1,98 para, no mínimo, 2,92 por mil habitantes, conforme recomendado pela Portaria MS/GM n° 1.101/2002, do Ministério da Saúde;
18. Oferecer leitos hospitalares externos à Região Metropolitana do Recife como opções alternativas ao usuário do SUS que habite regiões mais distantes da RMR, notadamente no amplo trajeto entre as cidades de Caruaru e Petrolina, nas quais se posicionam os poucos leitos para as especialidades cirúrgicas, assim como ampliar a oferta de equipamentos hospitalares no interior para respeitar a proporcionalidade com o percentual da população instalada no local (58,1%);
19. Observar a renovação tempestiva da titulação das OSs e OSCIPs a cada 2(dois) anos, conforme exigido no artigo 27-A, da Lei nº 11.743/2000, alterada pela Lei nº 12.973/2005, e, no que tange à qualificação de entidade privada como Organização Social de Saúde (OSS), observar a Lei estadual nº 15.210/2013 para se proceder aos aditamentos dos termos contratuais e aos repasses financeiros;
20. Definir ações, tanto pela SES quanto pela Arpe, para a efetivação das atribuições de fiscalização e acompanhamento dos termos de pactuação e da execução dos serviços delegados prestados pelas as OSs e OSCIPs, incluindo-se também, todas as despesas decorrentes da execução dos contratos de gestão e dos termos de parceria, conforme previsto nas Leis nº 15.210/13 e nº 11.743/2000;
21. Registrar as “transferências” para as Instituições Sem Fins Lucrativos, nos termos do artigo 12 da LRF e em observância ao Manual de Contabilidade Aplicado ao Setor Público (MCASP) - 7ª Edição quanto à utilização da modalidade de aplicação 50 e os elementos de despesa 41 – contribuições, 42 – auxílios e 43 – subvenções, acautelando-se das exceções previstas, quando os objetos pactuados com essas entidades estejam associados a algum desses elementos;
22. Observar o princípio da transparência pública e os ditames da Lei de Acesso à Informação (Lei Federal nº 12.527/2011), no sentido de disponibilizar em tempo real, por meio do portal da transparência estadual, as informações referentes às despesas efetuadas pelas OSSs relativas aos contratos de gestão e termos de parcerias firmados, de forma a facilitar o acompanhamento dos órgãos de controle e da população interessada, a partir do detalhamento acerca das despesas, receitas, pessoal contratado e termos firmados.
DETERMINAR, por fim, o seguinte:
Ao Departamento de Controle Estadual:
a. a formalização de processo de auditoria especial com o objetivo de aprofundar o exame do processamento e execução das emendas parlamentares que decorrem do orçamento impositivo estadual, referentes aos exercícios financeiros de 2016 a 2018; assim como o acompanhamento do resultado do julgamento dos processos TCE-PE nº 1301713-5 e TCE-PE nº 1722207-2, que tratam do exame de questões relativas ao cálculo das despesas com pessoal.

Presentes durante o julgamento do processo na sessão:
CONSELHEIRO MARCOS LORETO, Presidente da Sessão: Não Votou
CONSELHEIRO VALDECIR PASCOAL, relator do processo
CONSELHEIRO CARLOS PORTO: Acompanha
CONSELHEIRA TERESA DUERE: Acompanha
CONSELHEIRO DIRCEU RODOLFO DE MELO JÚNIOR: Acompanha
CONSELHEIRO RANILSON RAMOS: Acompanha
Procuradora do Ministério Público de Contas: GERMANA LAUREANO

26ª SESSÃO ORDINÁRIA DA SEGUNDA CÂMARA REALIZADA EM 10/05/2018
PROCESSO TCE-PE N° 16100179-8
RELATOR: CONSELHEIRO CARLOS PORTO
MODALIDADE - TIPO: Prestação de Contas - Governo
EXERCÍCIO: 2015
UNIDADE JURISDICIONADA: Prefeitura Municipal de Jataúba
INTERESSADOS:
Antonio Cordeiro Do Nascimento
Diego Augusto Fernandes Goncalves De Souza OAB 30273-PE
ORGÃO JULGADOR: SEGUNDA CÂMARA
PRESIDENTE DA SESSÃO: CONSELHEIRO CARLOS PORTO

PARECER PRÉVIO

Decidiu, à unanimidade, a SEGUNDA CÂMARA do Tribunal de Contas do Estado de Pernambuco em sessão Ordinária realizada em 10/05/2018,
CONSIDERANDO que o presente processo trata de auditoria realizada nas contas de governo;
CONSIDERANDO o Relatório de Auditoria elaborado pela Inspetoria Regional de Surubim-IRSU;
CONSIDERANDO os argumentos e documentos constantes na defesa apresentada;
CONSIDERANDO que o descumprimento do limite da Despesa Total com Pessoal ocorreu apenas no 2º semestre do exercício de 2015, dispondo o interessado de prazo para a recondução ao limite legal no exercício seguinte, nos termos do art. 23 da LRF;
CONSIDERANDO o recolhimento integral das contribuições devidas ao Regime Próprio de Previdência Social;
CONSIDERANDO que os valores que deixaram de ser recolhidos ao RGPS não se apresentaram proporcionalmente relevantes para macular as presentes contas;
CONSIDERANDO os Princípios da Razoabilidade e da Proporcionalidade;
CONSIDERANDO o disposto nos artigos 70 e 71, inciso I, combinados com o artigo 75, bem como com os artigos 31, §§ 1º e 2º, da Constituição Federal e o artigo 86, § 1º, da Constituição de Pernambuco ;
EMITIR Parecer Prévio recomendando à Câmara Municipal de Jataúba a **aprovação com ressalvas** das contas do(a) Sr(a). Antonio Cordeiro Do Nascimento, relativas ao exercício financeiro de 2015.
DETERMINAR, com base no disposto no artigo 69 da Lei Estadual nº 12.600/2004, ao atual gestor do(a) Prefeitura Municipal de Jataúba, ou quem vier a sucedê-lo, que atenda, nos prazos indicados, se houver, as medidas a seguir relacionadas :
1. Fortalecer o controle sobre os procedimentos de registro dos fatos administrativos que têm repercussão no patrimônio do município, de modo que atendam às Normas Brasileiras de Contabilidade Aplicadas ao Setor Público – NBCASP editadas pelo Conselho Federal de Contabilidade;
2. Aprimorar a metodologia utilizada para orçar a receita e para estimar e acompanhar sua arrecadação, de forma a cumprir o art. 12 da LRF e a própria LDO do Município;
3. Promover ações com o objetivo de melhorar as receitas próprias do município;
4. Investir na melhoria de sistemática de cobrança administrativa e judicial, com o objetivo de regularizar a Dívida Ativa do Município;
5. Zelar pela confiabilidade das informações contábeis de modo que evidenciem a real situação patrimonial do Município;
6. Publicar, no prazo legal, a programação financeira e cronograma mensal de desembolso, visando ao equilíbrio orçamentário-financeiro do município;
7. Efetuar o recolhimento integral das contribuições previdenciárias devidas ao RGPS, de modo que ofereça segurança jurídica ao conjunto dos segurados, evitando o pagamento indevido de encargos por atrasos nos recolhimentos.

Presentes durante o julgamento do processo na sessão:
CONSELHEIRO CARLOS PORTO, relator do processo, Presidente da Sessão
CONSELHEIRO DIRCEU RODOLFO DE MELO JÚNIOR: Acompanha
CONSELHEIRO JOÃO CARNEIRO CAMPOS: Acompanha
Procuradora do Ministério Público de Contas: ELIANA MARIA LAPENDA DE MORAES GUERRA

Decisões Monocráticas

EXTRATO DA DECISÃO MONOCRÁTICA DE Nº 3637/2018
PROCESSO TC Nº 1851212-4
APOSENTADORIA
INTERESSADO(s): MARIA DO CARMO ARAUJO
JULGADOR SINGULAR: CONSELHEIRO JOÃO HENRIQUE CARNEIRO CAMPOS
ATO SUBMETIDO A REGISTRO: Portaria nº 000001/2018 - IPSG/Garanhuns, com vigência a partir de 01/01/2018

Com base nos documentos acostados aos autos e considerando a legislação pertinente à matéria, JULGO LEGAL o ato sob exame e concedo o respectivo registro, ressalvando que os cálculos não foram objeto de análise conforme disposto na ADI Estadual n.º 165720-7 e na Resolução TC nº 22/2013.

Recife, 14 de Maio de 2018
CONSELHEIRO JOÃO HENRIQUE CARNEIRO CAMPOS

EXTRATO DA DECISÃO MONOCRÁTICA DE Nº 3638/2018
PROCESSO TC Nº 1851274-4
APOSENTADORIA
INTERESSADO(s): ROSEANE TORRES ALVES
JULGADOR SINGULAR: CONSELHEIRO JOÃO HENRIQUE CARNEIRO CAMPOS
ATO SUBMETIDO A REGISTRO: Portaria nº 000003/2018 - IPSG/Garanhuns, com vigência a partir de 01/01/2018

Com base nos documentos acostados aos autos e considerando a legislação pertinente à matéria, JULGO LEGAL o ato sob exame e concedo o respectivo registro, ressalvando que os cálculos não foram objeto de análise conforme disposto na ADI Estadual n.º 165720-7 e na Resolução TC nº 22/2013.

Recife, 14 de Maio de 2018
CONSELHEIRO JOÃO HENRIQUE CARNEIRO CAMPOS

EXTRATO DA DECISÃO MONOCRÁTICA DE Nº 3639/2018
PROCESSO TC Nº 1852239-7
APOSENTADORIA
INTERESSADO(s): MARGARETH VERONICA ALBUQUERQUE DE CARVALHO
JULGADOR SINGULAR: CONSELHEIRO JOÃO HENRIQUE CARNEIRO CAMPOS
ATO SUBMETIDO A REGISTRO: Portaria nº 051/2018 - RECIPREV, com vigência a partir de 01/02/2018

Com base nos documentos acostados aos autos e considerando a legislação pertinente à matéria, JULGO LEGAL o ato sob exame e concedo o respectivo registro, ressalvando que os cálculos não foram objeto de análise conforme disposto na ADI Estadual n.º 165720-7 e na Resolução TC nº 22/2013.

Recife, 14 de Maio de 2018
CONSELHEIRO JOÃO HENRIQUE CARNEIRO CAMPOS

EXTRATO DA DECISÃO MONOCRÁTICA DE Nº 3640/2018
PROCESSO TC Nº 1729105-7
APOSENTADORIA
INTERESSADO(s): NICANÔRA CARNEIRO RIBEIRO DOS SANTOS
JULGADOR SINGULAR: CONSELHEIRO CARLOS PORTO DE BARROS
ATO SUBMETIDO A REGISTRO: Portaria nº 73/2017 - Instituto de Previdência Social do Município de Goiana-GOIANAPREVI, com vigência a partir de 03/07/2017

CONSIDERANDO o Relatório de Auditoria NAE/GIPE, desta Corte de Contas;

CONSIDERANDO que a descrição do cargo na portaria não encontra lastro em nenhuma norma indicada pelo regime de previdência local.

JULGO ILEGAL o ato sob exame, negando, por consequência, o seu registro.

Determino à autoridade responsável que invalide o ato ilegal em até cinco dias contados a partir do trânsito em julgado da presente Decisão (caput do art. 7º da Resolução TC nº 22/2013).

Recife, 11 de Maio de 2018
CONSELHEIRO CARLOS PORTO DE BARROS

EXTRATO DA DECISÃO MONOCRÁTICA DE Nº 3641/2018
PROCESSO TC Nº 1729345-5
APOSENTADORIA
INTERESSADO(s): WELLINGTON MOREIRA MENDES
JULGADOR SINGULAR: CONSELHEIRO CARLOS PORTO DE BARROS
ATO SUBMETIDO A REGISTRO: Portaria nº 70/2017 - Instituto de Previdência Social do Município de Goiana-GOIANAPREVI, com vigência a partir de 03/07/2017

CONSIDERANDO o Relatório de Auditoria NAE/GIPE, desta Corte de Contas;

CONSIDERANDO que a descrição do cargo na portaria não encontra lastro em nenhuma norma indicada pelo regime de previdência local.

JULGO ILEGAL o ato sob exame, negando, por consequência, o seu registro.

Determino à autoridade responsável que invalide o ato ilegal em até cinco dias contados a partir do trânsito em julgado da presente Decisão (caput do art. 7º da Resolução TC nº 22/2013).

Recife, 11 de Maio de 2018
CONSELHEIRO CARLOS PORTO DE BARROS

Documento assinado digitalmente, conforme MP n° 2200-2/2001, que institui a Infraestrutura de Chaves Públicas Brasileira - ICP-Brasil.

EXTRATO DA DECISÃO MONOCRÁTICA DE Nº 3642/2018
PROCESSO TC Nº 1729377-7
APOSENTADORIA
INTERESSADO(s): VANDIR LEMOS CORREIA BEZERRA
JULGADOR SINGULAR: CONSELHEIRO CARLOS PORTO DE BARROS
ATO SUBMETIDO A REGISTRO: Portaria nº 31/2017 - Instituto de Previdência Social do Município de Goiana-GOIANAPREVI, com vigência a partir de 03/07/2017

CONSIDERANDO o Relatório de Auditoria NAE/GIPE, desta Corte de Contas;

CONSIDERANDO que a descrição do cargo na portaria não encontra lastro em nenhuma norma indicada pelo regime de previdência do município.

JULGO ILEGAL o ato sob exame, negando, por consequência, o seu registro.

Determino à autoridade responsável que invalide o ato ilegal em até cinco dias contados a partir do trânsito em julgado da presente Decisão (caput do art. 7º da Resolução TC nº 22/2013).

Recife, 11 de Maio de 2018
CONSELHEIRO CARLOS PORTO DE BARROS

EXTRATO DA DECISÃO MONOCRÁTICA DE Nº 3643/2018
PROCESSO TC Nº 1729410-1
APOSENTADORIA
INTERESSADO(s): ROSSINI ANTONIO PEREIRA DO NASCIMENTO
JULGADOR SINGULAR: CONSELHEIRO CARLOS PORTO DE BARROS
ATO SUBMETIDO A REGISTRO: Portaria nº 87/2017 - Instituto de Previdência Social do Município de Goiana-GOIANAPREVI, com vigência a partir de 03/07/2017

CONSIDERANDO o Relatório de Auditoria NAE/GIPE, deste Tribunal;

CONSIDERANDO que a descrição do cargo na portaria não encontra lastro em nenhuma norma indicada pelo regime de previdência local.

JULGO ILEGAL o ato sob exame, negando, por consequência, o seu registro.

Determino à autoridade responsável que invalide o ato ilegal em até cinco dias contados a partir do trânsito em julgado da presente Decisão (caput do art. 7º da Resolução TC nº 22/2013).

Recife, 14 de Maio de 2018
CONSELHEIRO CARLOS PORTO DE BARROS

EXTRATO DA DECISÃO MONOCRÁTICA DE Nº 3644/2018
PROCESSO TC Nº 1729411-3
APOSENTADORIA
INTERESSADO(s): ANA CRISTINA RODRIGUES DA CUNHA
JULGADOR SINGULAR: CONSELHEIRO CARLOS PORTO DE BARROS
ATO SUBMETIDO A REGISTRO: Portaria nº 91/2017 - Instituto de Previdência Social do Município de Goiana-GOIANAPREVI, com vigência a partir de 03/07/2017

CONSIDERANDO o Relatório de Auditoria NAE/GIPE, deste Tribunal;

CONSIDERANDO que a descrição do cargo na portaria não encontra lastro em nenhuma norma indicada pelo Regime de Previdência local.

JULGO ILEGAL o ato sob exame, negando, por consequência, o seu registro.

Determino à autoridade responsável que invalide o ato ilegal em até cinco dias contados a partir do trânsito em julgado da presente Decisão (caput do art. 7º da Resolução TC nº 22/2013).

Recife, 14 de Maio de 2018
CONSELHEIRO CARLOS PORTO DE BARROS

EXTRATO DA DECISÃO MONOCRÁTICA DE Nº 3645/2018
PROCESSO TC Nº 1729618-3
APOSENTADORIA
INTERESSADO(s): MARIA EDJANE BEZERRA PORTELA SILVA
JULGADOR SINGULAR: CONSELHEIRO CARLOS PORTO DE BARROS
ATO SUBMETIDO A REGISTRO: Portaria nº 069/2017 - Instituto de Previdência do Município de Barra de Guabiraba, com vigência a partir de 10/08/2017

CONSIDERANDO o Relatório de Auditoria, NAE/GIPE, desta Corte de Contas;

CONSIDERANDO que a portaria nº 069/2017, apresenta erro na fundamentação legal;

CONSIDERANDO que foi aberta diligência, através do sistema e-cap, solicitando a retificação da portaria para correção da fundamentação legal;

CONSIDERANDO que não houve resposta da diligência.

JULGO ILEGAL o ato sob exame, negando, por consequência, o seu registro.

Determino à autoridade responsável que invalide o ato ilegal em até cinco dias contados a partir do trânsito em julgado da presente Decisão (caput do art. 7º da Resolução TC nº 22/2013).

Recife, 10 de Maio de 2018
CONSELHEIRO CARLOS PORTO DE BARROS

EXTRATO DA DECISÃO MONOCRÁTICA DE Nº 3646/2018
PROCESSO TC Nº 1729901-9
APOSENTADORIA
INTERESSADO(s): ANA VALÉRIA CAÚLA DE SOUZA
JULGADOR SINGULAR: CONSELHEIRO CARLOS PORTO DE BARROS
ATO SUBMETIDO A REGISTRO: Portaria nº 010/2017 - Instituto de Previdência dos Servidores Municipais de Chã Grande - CHÃ PREV, com vigência a partir de 02/05/2017

Com base nos documentos acostados aos autos e considerando a legislação pertinente à matéria, JULGO LEGAL o ato sob exame e concedo o respectivo registro, ressalvando que os cálculos não foram objeto de análise conforme disposto na ADI Estadual nº 165720-7 e na Resolução TC nº 22/2013.

Recife, 10 de Maio de 2018
CONSELHEIRO CARLOS PORTO DE BARROS

EXTRATO DA DECISÃO MONOCRÁTICA DE Nº 3647/2018
PROCESSO TC Nº 1750343-7
APOSENTADORIA
INTERESSADO(s): JANE TUDE DE SOUSA LIMA
JULGADOR SINGULAR: CONSELHEIRO CARLOS PORTO DE BARROS
ATO SUBMETIDO A REGISTRO: Portaria nº 1519/2017 - Prefeitura Municipal de Camaragibe, com vigência a partir de 31/08/2017

Com base nos documentos acostados aos autos e considerando a legislação pertinente à matéria, JULGO LEGAL o ato sob exame e concedo o respectivo registro, ressalvando que os cálculos não foram objeto de análise conforme disposto na ADI Estadual nº 165720-7 e na Resolução TC nº 22/2013.

Recife, 10 de Maio de 2018
CONSELHEIRO CARLOS PORTO DE BARROS

EXTRATO DA DECISÃO MONOCRÁTICA DE Nº 3648/2018
PROCESSO TC Nº 1850294-5
PENSÃO
INTERESSADO(s): FERNANDO BEZERRA DE LIMA
JULGADOR SINGULAR: CONSELHEIRO CARLOS PORTO DE BARROS
ATO SUBMETIDO A REGISTRO: Portaria nº 011/2017 - Fundo Previdenciário do Município de Tuparetama-FUNPRETU, com vigência a partir de 16/03/2016

Com base nos documentos acostados aos autos e considerando a legislação pertinente à matéria, JULGO LEGAL o ato sob exame e concedo o respectivo registro, ressalvando que os cálculos não foram objeto de análise conforme disposto na ADI Estadual n.º 165720-7 e na Resolução TC nº 22/2013.

Recife, 14 de Maio de 2018
CONSELHEIRO CARLOS PORTO DE BARROS

EXTRATO DA DECISÃO MONOCRÁTICA DE Nº 3649/2018
PROCESSO TC Nº 1851290-2
APOSENTADORIA
INTERESSADO(s): JOSÉ PORCINO TAVARES
JULGADOR SINGULAR: CONSELHEIRO CARLOS PORTO DE BARROS
ATO SUBMETIDO A REGISTRO: Portaria nº 000004/2018 - Instituto de Previdência dos Servidores de Garanhuns-IPSG, com vigência a partir de 01/01/2018

Com base nos documentos acostados aos autos e considerando a legislação pertinente à matéria, JULGO LEGAL o ato sob exame e concedo o respectivo registro, ressalvando que os cálculos não foram objeto de análise conforme disposto na ADI Estadual nº 165720-7 e na Resolução TC nº 22/2013.

Recife, 14 de Maio de 2018
CONSELHEIRO CARLOS PORTO DE BARROS

EXTRATO DA DECISÃO MONOCRÁTICA DE Nº 3650/2018
PROCESSO TC Nº 1851388-8
APOSENTADORIA
INTERESSADO(s): RIVALDA BRANDÃO RODRIGUES
JULGADOR SINGULAR: CONSELHEIRO CARLOS PORTO DE BARROS
ATO SUBMETIDO A REGISTRO: Portaria nº 28/2017 - Instituto de Previdência Social do Município de Goiana-GOIANAPREVI, com vigência a partir de 03/07/2017

CONSIDERANDO o Relatório de Auditoria NAE/GIPE, desta Corte de Contas;

CONSIDERANDO que a descrição do cargo na portaria não encontra lastro em nenhuma norma indicada pelo regime de previdência local.

JULGO ILEGAL o ato sob exame, negando, por consequência, o seu registro.

Determino à autoridade responsável que invalide o ato ilegal em até cinco dias contados a partir do trânsito em julgado da presente Decisão (caput do art. 7º da Resolução TC nº 22/2013).

Recife, 11 de Maio de 2018
CONSELHEIRO CARLOS PORTO DE BARROS

EXTRATO DA DECISÃO MONOCRÁTICA DE Nº 3651/2018
PROCESSO TC Nº 1851760-2
PENSÃO
INTERESSADO(s): MARIA VIEIRA VILELA
JULGADOR SINGULAR: CONSELHEIRO CARLOS PORTO DE BARROS
ATO SUBMETIDO A REGISTRO: Portaria nº 05/2018 - Instituto de Previdência do Município de Itaíba-IPREVI, com vigência a partir de 13/01/2018.

Com base nos documentos acostados aos autos e considerando a legislação pertinente à matéria, JULGO LEGAL o ato sob exame e concedo o respectivo registro, ressalvando que os cálculos não foram objeto de análise conforme disposto na ADI Estadual n.º 165720-7 e na Resolução TC nº 22/2013.

Recife, 14 de Maio de 2018
CONSELHEIRO CARLOS PORTO DE BARROS

EXTRATO DA DECISÃO MONOCRÁTICA DE Nº 3652/2018
PROCESSO TC Nº 1851900-3
APOSENTADORIA

Documento assinado digitalmente, conforme MP n° 2200-2/2001, que institui a Infraestrutura de Chaves Públicas Brasileira - ICP-Brasil.

INTERESSADO(s): MARIA SEVERINA BENTO DOS SANTOS
JULGADOR SINGULAR: CONSELHEIRO CARLOS PORTO DE BARROS
ATO SUBMETIDO A REGISTRO: Portaria nº 08/2018 - Instituto de Previdência Social do Município de Escada-ESCADAPREVI, com vigência a partir de 01/02/2018

Com base nos documentos acostados aos autos e considerando a legislação pertinente à matéria, JULGO LEGAL o ato sob exame e concedo o respectivo registro, ressalvando que os cálculos não foram objeto de análise conforme disposto na ADI Estadual n.º 165720-7 e na Resolução TC nº 22/2013.

Recife, 11 de Maio de 2018
CONSELHEIRO CARLOS PORTO DE BARROS

EXTRATO DA DECISÃO MONOCRÁTICA DE Nº 3653/2018
PROCESSO TC Nº 1851923-4
APOSENTADORIA
INTERESSADO(s): NELMA ROBERTO DA SILVA
JULGADOR SINGULAR: CONSELHEIRO CARLOS PORTO DE BARROS
ATO SUBMETIDO A REGISTRO: Portaria nº 09/2018 - ESCADAPREVI, com vigência a partir de 01/02/2018

Com base nos documentos acostados aos autos e considerando a legislação pertinente à matéria, JULGO LEGAL o ato sob exame e concedo o respectivo registro, ressalvando que os cálculos não foram objeto de análise conforme disposto na ADI Estadual nº 165720-7 e na Resolução TC nº 22/2013.

Recife, 14 de Maio de 2018
CONSELHEIRO CARLOS PORTO DE BARROS

EXTRATO DA DECISÃO MONOCRÁTICA DE Nº 3654/2018
PROCESSO TC Nº 1852063-7
APOSENTADORIA
INTERESSADO(s): NIRÔNIA MARIA MEDEIROS DE FARIAS DINIZ ARAÚJO
JULGADOR SINGULAR: CONSELHEIRO CARLOS PORTO DE BARROS
ATO SUBMETIDO A REGISTRO: Portaria nº 072/2018 - RECIPREV, com vigência a partir de 01/02/2018

Com base nos documentos acostados aos autos e considerando a legislação pertinente à matéria, JULGO LEGAL o ato sob exame e concedo o respectivo registro, ressalvando que os cálculos não foram objeto de análise conforme disposto na ADI Estadual n.º 165720-7 e na Resolução TC nº 22/2013.

Recife, 11 de Maio de 2018
CONSELHEIRO CARLOS PORTO DE BARROS

EXTRATO DA DECISÃO MONOCRÁTICA DE Nº 3655/2018
PROCESSO TC Nº 1852076-5
APOSENTADORIA
INTERESSADO(s): TERESA MARIA BIGOIS OLIVEIRA
JULGADOR SINGULAR: CONSELHEIRO CARLOS PORTO DE BARROS
ATO SUBMETIDO A REGISTRO: Portaria nº 081/2018 - RECIPREV, com vigência a partir de 01/02/2018

Com base nos documentos acostados aos autos e considerando a legislação pertinente à matéria, JULGO LEGAL o ato sob exame e concedo o respectivo registro, ressalvando que os cálculos não foram objeto de análise conforme disposto na ADI Estadual n.º 165720-7 e na Resolução TC nº 22/2013.

Recife, 14 de Maio de 2018
CONSELHEIRO CARLOS PORTO DE BARROS

EXTRATO DA DECISÃO MONOCRÁTICA DE Nº 3656/2018
PROCESSO TC Nº 1852193-9
APOSENTADORIA
INTERESSADO(s): NEUZA LOPES DA SILVA
JULGADOR SINGULAR: CONSELHEIRO CARLOS PORTO DE BARROS
ATO SUBMETIDO A REGISTRO: Portaria nº 071/2018 - RECIPREV, com vigência a partir de 01/02/2018

Com base nos documentos acostados aos autos e considerando a legislação pertinente à matéria, JULGO LEGAL o ato sob exame e concedo o respectivo registro, ressalvando que os cálculos não foram objeto de análise conforme disposto na ADI Estadual n.º 165720-7 e na Resolução TC nº 22/2013.

Recife, 14 de Maio de 2018
CONSELHEIRO CARLOS PORTO DE BARROS

EXTRATO DA DECISÃO MONOCRÁTICA DE Nº 3657/2018
PROCESSO TC Nº 1852308-0
APOSENTADORIA
INTERESSADO(s): ELIANE VILAÇA FIGUEIREDO
JULGADOR SINGULAR: CONSELHEIRO CARLOS PORTO DE BARROS
ATO SUBMETIDO A REGISTRO: Portaria nº 027/2018 - RECIPREV, com vigência a partir de 01/02/2018

Com base nos documentos acostados aos autos e considerando a legislação pertinente à matéria, JULGO LEGAL o ato sob exame e concedo o respectivo registro, ressalvando que os cálculos não foram objeto de análise conforme disposto na ADI Estadual n.º 165720-7 e na Resolução TC nº 22/2013.

Recife, 14 de Maio de 2018
CONSELHEIRO CARLOS PORTO DE BARROS

EXTRATO DA DECISÃO MONOCRÁTICA DE Nº 3658/2018
PROCESSO TC Nº 1852424-2
APOSENTADORIA
INTERESSADO(s): ANA LUCIA MAGNO RYGAARD DA SILVA
JULGADOR SINGULAR: CONSELHEIRO CARLOS PORTO DE BARROS
ATO SUBMETIDO A REGISTRO: Portaria nº 043/2018 - Instituto de Previdência Social do Município do Paulista-PREVIPAULISTA, com vigência a partir de 01/02/2018

Com base nos documentos acostados aos autos e considerando a legislação pertinente à matéria, JULGO LEGAL o ato sob exame e concedo o respectivo registro, ressalvando que os cálculos não foram objeto de análise conforme disposto na ADI Estadual n.º 165720-7 e na Resolução TC nº 22/2013.

Recife, 11 de Maio de 2018
CONSELHEIRO CARLOS PORTO DE BARROS

EXTRATO DA DECISÃO MONOCRÁTICA DE Nº 3659/2018
PROCESSO TC Nº 1852431-0
APOSENTADORIA
INTERESSADO(s): EDIVANIA BARBOSA DOS SANTOS
JULGADOR SINGULAR: CONSELHEIRO CARLOS PORTO DE BARROS
ATO SUBMETIDO A REGISTRO: Portaria nº 030/2018 - PREVIPAULISTA, com vigência a partir de 01/02/2018

Com base nos documentos acostados aos autos e considerando a legislação pertinente à matéria, JULGO LEGAL o ato sob exame e concedo o respectivo registro, ressalvando que os cálculos não foram objeto de análise conforme disposto na ADI Estadual nº 165720-7 e na Resolução TC nº 22/2013.

Recife, 14 de Maio de 2018
CONSELHEIRO CARLOS PORTO DE BARROS

EXTRATO DA DECISÃO MONOCRÁTICA DE Nº 3660/2018
PROCESSO TC Nº 1852786-3
APOSENTADORIA
INTERESSADO(s): VERÔNICA KATIA FONSECA DA SILVA
JULGADOR SINGULAR: CONSELHEIRO CARLOS PORTO DE BARROS
ATO SUBMETIDO A REGISTRO: Ato nº 060/2017 - Secretaria da Fazenda e da Administração da Prefeitura Municipal de Olinda, com vigência a partir de 01/05/2017

Com base nos documentos acostados aos autos e considerando a legislação pertinente à matéria, JULGO LEGAL o ato sob exame e concedo o respectivo registro, ressalvando que os cálculos não foram objeto de análise conforme disposto na ADI Estadual nº 165720-7 e na Resolução TC nº 22/2013.

Recife, 14 de Maio de 2018
CONSELHEIRO CARLOS PORTO DE BARROS

EXTRATO DA DECISÃO MONOCRÁTICA DE Nº 3661/2018
PROCESSO TC Nº 1853186-6
APOSENTADORIA
INTERESSADO(s): BETÂNIA BARBOSA DO NASCIMENTO
JULGADOR SINGULAR: CONSELHEIRO CARLOS PORTO DE BARROS
ATO SUBMETIDO A REGISTRO: Ato nº 102/2016 - Secretaria da Fazenda e da Administração da Prefeitura Municipal de Olinda, com vigência a partir de 01/06/2016

Com base nos documentos acostados aos autos e considerando a legislação pertinente à matéria, JULGO LEGAL o ato sob exame e concedo o respectivo registro, ressalvando que os cálculos não foram objeto de análise conforme disposto na ADI Estadual n.º 165720-7 e na Resolução TC nº 22/2013.

Recife, 11 de Maio de 2018
CONSELHEIRO CARLOS PORTO DE BARROS

EXTRATO DA DECISÃO MONOCRÁTICA DE Nº 3662/2018
PROCESSO TC Nº 1853401-6
APOSENTADORIA
INTERESSADO(s): MIRIAM PAES DE MEDEIROS
JULGADOR SINGULAR: CONSELHEIRO CARLOS PORTO DE BARROS
ATO SUBMETIDO A REGISTRO: Portaria nº 020/2017 - Instituto de Previdência dos Servidores Municipais de Pesqueira - IPSEMP, com vigência a partir de 16/11/2017

Com base nos documentos acostados aos autos e considerando a legislação pertinente à matéria, JULGO LEGAL o ato sob exame e concedo o respectivo registro, ressalvando que os cálculos não foram objeto de análise conforme disposto na ADI Estadual n.º 165720-7 e na Resolução TC nº 22/2013.

Recife, 10 de Maio de 2018
CONSELHEIRO CARLOS PORTO DE BARROS

EXTRATO DA DECISÃO MONOCRÁTICA DE Nº 3663/2018
PROCESSO TC Nº 1853415-6
APOSENTADORIA
INTERESSADO(s): GILSON ALEIXO DE LIMA
JULGADOR SINGULAR: CONSELHEIRO CARLOS PORTO DE BARROS
ATO SUBMETIDO A REGISTRO: Portaria nº 2019/2018 - FUNAPE, com vigência a partir de 28/02/2018

Com base nos documentos acostados aos autos e considerando a legislação pertinente à matéria, JULGO LEGAL o ato sob exame e concedo o respectivo registro, ressalvando que os cálculos não foram objeto de análise conforme disposto na ADI Estadual n.º 165720-7 e na Resolução TC nº 22/2013.

Recife, 10 de Maio de 2018
CONSELHEIRO CARLOS PORTO DE BARROS

EXTRATO DA DECISÃO MONOCRÁTICA DE Nº 3664/2018
PROCESSO TC Nº 1852902-1
APOSENTADORIA
INTERESSADO(s): FATIMA CRISTINA COSTA E SILVA
JULGADOR SINGULAR: CONSELHEIRO CARLOS PORTO DE BARROS
ATO SUBMETIDO A REGISTRO: Ato nº 052/2017 - Secretaria da Fazenda e da Administração da Prefeitura Municipal de Olinda, com vigência a partir de 01/04/2017

Com base nos documentos acostados aos autos e considerando a legislação pertinente à matéria, JULGO LEGAL o ato sob exame e concedo o respectivo registro, ressalvando que os cálculos não foram objeto de análise conforme disposto na ADI Estadual nº 165720-7 e na Resolução TC nº 22/2013.

Documento assinado digitalmente, conforme MP n° 2200-2/2001, que institui a Infraestrutura de Chaves Públicas Brasileira - ICP-Brasil.

Recife, 15 de Maio de 2018
CONSELHEIRO CARLOS PORTO DE BARROS

EXTRATO DA DECISÃO MONOCRÁTICA DE Nº 3665/2018
PROCESSO TC Nº 1853572-0
APOSENTADORIA
INTERESSADO(s): REJANE MARIA GOMES LEONEL CAVALCANTI
JULGADOR SINGULAR: CONSELHEIRO CARLOS PORTO DE BARROS
ATO SUBMETIDO A REGISTRO: Portaria nº 1162/2018 - FUNAPE, com vigência a partir de 28/02/2018

Com base nos documentos acostados aos autos e considerando a legislação pertinente à matéria, JULGO LEGAL o ato sob exame e concedo o respectivo registro, ressalvando que os cálculos não foram objeto de análise conforme disposto na ADI Estadual nº 165720-7 e na Resolução TC nº 22/2013.

Recife, 15 de Maio de 2018
CONSELHEIRO CARLOS PORTO DE BARROS

EXTRATO DA DECISÃO MONOCRÁTICA DE Nº 3666/2018
PROCESSO TC Nº 1853814-9
APOSENTADORIA
INTERESSADO(s): AGUIDA MARIA ULISSES SOBREIRA MENDES
JULGADOR SINGULAR: CONSELHEIRO CARLOS PORTO DE BARROS
ATO SUBMETIDO A REGISTRO: Portaria nº 0878/2018 - FUNAPE, com vigência a partir de 28/02/2018

Com base nos documentos acostados aos autos e considerando a legislação pertinente à matéria, JULGO LEGAL o ato sob exame e concedo o respectivo registro, ressalvando que os cálculos não foram objeto de análise conforme disposto na ADI Estadual n.º 165720-7 e na Resolução TC nº 22/2013.

Recife, 15 de Maio de 2018
CONSELHEIRO CARLOS PORTO DE BARROS

EXTRATO DA DECISÃO MONOCRÁTICA DE Nº 3667/2018
PROCESSO TC Nº 1854051-0
PENSÃO
INTERESSADO(s): LINDALVA SEVERINA BARRETO
JULGADOR SINGULAR: CONSELHEIRO CARLOS PORTO DE BARROS
ATO SUBMETIDO A REGISTRO: Portaria nº 1437/2018 - FUNAPE, com vigência a partir de 24/01/2018

Com base nos documentos acostados aos autos e considerando a legislação pertinente à matéria, JULGO LEGAL o ato sob exame e concedo o respectivo registro, ressalvando que os cálculos não foram objeto de análise conforme disposto na ADI Estadual n.º 165720-7 e na Resolução TC nº 22/2013.

Recife, 15 de Maio de 2018
CONSELHEIRO CARLOS PORTO DE BARROS

Ata

ATA DA 26ª SESSÃO ORDINÁRIA DA PRIMEIRA CÂMARA REALIZADA EM 10 DE MAIO DE 2018.

Às 10h, foi aberta a sessão, no Auditório Fábio Corrêa, 1º andar, do edifício Nilo Coelho deste Tribunal, situado na rua da Aurora nº 885, na cidade do Recife, sob a presidência, em exercício, da Conselheira Teresa Duere. Presentes os Conselheiros Substitutos Ruy Harten (substituindo o Conselheiro Valdecir Pascoal), Carlos Pimentel (substituindo o Conselheiro Ranilson Ramos), Marcos Nóbrega (Relator Originário) e o representante do Ministério Público de Contas, junto a esta Corte, Dr. Gilmar Severino de Lima – Procurador.

EXPEDIENTE

Submetida à apreciação, a ata da sessão anterior foi aprovada à unanimidade. Antes de iniciar a Sessão a Conselheira Presidente, Teresa Duere, deu as boas-vindas aos alunos do quinto período de Ciências Contábeis da Faculdade Nova Roma, acompanhados do professor Otávio Wesley Cavancanti Faustino, a Conselheira externou a alegria pela iniciativa e os convidou a voltarem mais vezes, em grupo ou individualmente. Em seguida, a Conselheira Teresa Duere devolveu o processo eTC nº 16100197-0 (prestação de contas de Gestão da Secretaria de Saúde de Pernambuco, exercício financeiro de 2015) de relatoria do Conselheiro Ranilson Ramos, com vista concedida em 03/04/2018. **ERRATA**: Na 25º ata da Sessão Ordinária da Primeira Câmara realizada em 08/05/2018 e publicada no DOE em 11/05/18 onde se lê: "Às 10h, foi aberta a sessão, no Auditório Fábio Corrêa, 1º andar, do edifício Nilo Coelho deste Tribunal, situado na rua da Aurora nº 885, na cidade do Recife, sob a presidência, em exercício, da Conselheira Teresa Duere. Presente o Conselheiro Ranilson Ramos, os Conselheiros Substitutos Ricardo Rios (Vinculado a Conselheira Teresa Duere), Luiz Arcoverde Filho (Vinculado a Conselheira Teresa Duere e Relator Originário), Marcos Nóbrega (Vinculado a Conselheira Teresa Duere) e o representante do Ministério Público de Contas, junto a esta Corte, Dr. Gilmar Severino de Lima – Procurador." leia-se: Às 10h, foi aberta a sessão, no Auditório Fábio Corrêa, 1º andar, do edifício Nilo Coelho deste Tribunal, situado na rua da Aurora nº 885, na cidade do Recife, sob a presidência, em exercício, da Conselheira Teresa Duere. Presente o Conselheiro Ranilson Ramos, os Conselheiros Substitutos **RUY HARTEN (SUBSTITUINDO O CONSELHEIRO VALDECIR PASCOAL)** Ricardo Rios (Vinculado a Conselheira Teresa Duere), Luiz Arcoverde Filho (Vinculado a Conselheira Teresa Duere e Relator Originário), Marcos Nóbrega (Vinculado a Conselheira Teresa Duere) e o representante do Ministério Público de Contas, junto a esta Corte, Dr. Gilmar Severino de Lima – Procurador. E onde se lê: "Assinados: Teresa Duere, Ranilson Ramos, Ricardo Rios, Luiz Arcoverde Filho, Marcos Nóbrega. Presente: Dr. Gilmar Severino de Lima – Procurador." leia-se: Assinados: Teresa Duere, Ranilson Ramos, **RUY HARTEN,** Ricardo Rios, Luiz Arcoverde Filho, Marcos Nóbrega. Presente: Dr. Gilmar Severino de Lima – Procurador.

PROCESSO EXCLUÍDO DE PAUTA
RELATOR: CONSELHEIRO SUBSTITUTO CARLOS BARBOSA PIMENTEL
PROCESSO PAUTADO EM LISTA T.C. N°:
1201470-9 – AUDITORIA ESPECIAL REALIZADA NA PREFEITURA MUNICIPAL DE FREI MIGUELINHO, EXERCÍCIO FINANCEIRO DE 2011.
(Adv. Amaro Alves de Souza Netto - OAB: 26082PE)
(Adv. Carlos Henrique Vieira de Andrade - OAB:12135PE)
(Adv. Carmina Alves Silva - OAB: 23042PE)
(Adv. Clênio Tadeu de Oliveira França - OAB:29053PE)
(Adv. Lyndon Johnson de Andrade Carneiro - OAB:25322PE)
(Adv. Márcio Alves José de Souza - OAB: 5786PE)
(Adv. Pedro Spíndola Bezerra Alves - OAB: 9568PE)
(Adv. Pollyana Gonçalves da Silva - OAB: 30474PE)
(Adv. Thiago Sousa da Mata - OAB: 34924PE)
(Adv. Walber de Moura Agra - OAB: 757PE)
(Adv. William Walter Santos Junior - OAB: 29043PE)
(Vinculado ao Conselheiro Valdecir Pascoal)
Após o relatório foi concedida a palavra ao advogado dos Interessados, Dr. Márcio Alves José de Souza – OAB: 5786PE, para proferir defesa oral no tempo regimental; O Relator Carlos Pimentel após expor suas razões retirou o processo de pauta, com a palavra o procurador Gilmar Severino de Lima fez algumas observações.

PROCESSOS PAUTADOS
RELATOR: CONSELHEIRO SUBSTITUTO MARCOS NÓBREGA
PROCESSOS PAUTADOS EM LISTA T.C. NºS:
1607191-8 – ADMISSÃO DE PESSOAL REALIZADA PELA PREFEITURA MUNICIPAL DE ALIANÇA, EXERCÍCIO FINANCEIRO DE 2015.
(Adv. Jarbas Fernandes da Cunha Filho - OAB:3152PE)
(Relatoria Originária)
A Primeira Câmara, à unanimidade, julgou ILEGAIS as nomeações através de contratação temporária, objeto destes autos, não concedendo, consequentemente, o registro dos respectivos atos dos servidores listados nos Anexos I a VIII. Outrossim, aplicou multa ao responsável, Sr. Cláudio Fernando Guedes Bezerra, Prefeito, nos termos da proposta de voto do Relator.
1850852-2 – ADMISSÃO DE PESSOAL REALIZADA PELA PREFEITURA MUNICIPAL DE ARCOVERDE, EXERCÍCIO FINANCEIRO DE 2017.
(Relatoria Originária)
A Primeira Câmara, à unanimidade, julgou LEGAIS as contratações temporárias elencadas no ANEXO ÚNICO do Relatório de Auditoria, concedendo-lhes, em consequência, registro, nos termos do artigo 42 da Lei Orgânica deste Tribunal., nos termos da proposta de voto do Relator.

RELATOR: CONSELHEIRO SUBSTITUTO RUY RICARDO W. HARTEN JÚNIOR
PROCESSOS PAUTADOS EM LISTA T.C. NºS:
1604507-5 – ADMISSÃO DE PESSOAL REALIZADA PELA SECRETARIA DE SAÚDE DE PERNAMBUCO – SES, EXERCÍCIO FINANCEIRO DE 2016.
(Relatoria Originária)
A Primeira Câmara, à unanimidade, julgou LEGAIS as admissões, decorrentes de Contratação Temporária, objeto destes autos, concedendo, consequentemente, o registro dos respectivos atos dos servidores listados no Anexo I da segunda Nota Técnica de Esclarecimentos. Outrossim, julgou ILEGAIS as admissões, oriundas de Contratação Temporária, negando, consequentemente, o registro dos respectivos atos dos servidores listados no Anexo II da segunda Nota Técnica de Esclarecimentos. Por fim, se determinou à Secretaria de Saúde de Pernambuco que adote as providências cabíveis, junto aos servidores listados na segunda Nota Técnica de esclarecimentos, com vistas a sanear a acumulação irregular de cargos e proventos. E, determinou ainda à FUNAPE, ao IGEPREV, à Prefeitura de Lagoa Grande e à Prefeitura de Bodocó, que adotem, também, as providências devidas, junto aos anteditos servidores; tudo com o objetivo de sanar a acumulação irregular de cargos e proventos públicos, sob pena de aplicação de multa.
1750537-9 – ADMISSÃO DE PESSOAL REALIZADA PELA SECRETARIA DE SAÚDE DE PERNAMBUCO – SES, EXERCÍCIO FINANCEIRO DE 2015.
(Relatoria Originária)
A Primeira Câmara, à unanimidade, julgou LEGAIS as nomeações decorrentes de Concurso público, objeto destes autos, concedendo, consequentemente, o registro dos respectivos atos dos servidores listados no Anexo Único do Relatório de Auditoria.
1750568-9 - ADMISSÃO DE PESSOAL REALIZADA PELA SECRETARIA DE SAÚDE DE PERNAMBUCO – SES, EXERCÍCIO FINANCEIRO DE 2016.
(Relatoria Originária)
A Primeira Câmara, à unanimidade, julgou LEGAIS as nomeações decorrentes de Concurso público, objeto destes autos, concedendo, consequentemente, o registro dos respectivos atos dos servidores listados no Anexo Único do Relatório de Auditoria.
1750706-6 – ADMISSÃO DE PESSOAL REALIZADA PELA SECRETARIA DE SAÚDE DE PERNAMBUCO – SES, EXERCÍCIO FINANCEIRO DE 2016.
(Relatoria Originária)
A Primeira Câmara, à unanimidade, julgou LEGAIS as nomeações decorrentes de Concurso público, objeto destes autos, concedendo, consequentemente, o registro dos respectivos atos dos servidores listados no Anexo Único do Relatório de Auditoria.
1751783-7 – ADMISSÃO DE PESSOAL REALIZADA PELA POLÍCIA MILITAR DE PERNAMBUCO – PMPE, EXERCÍCIO FINANCEIRO DE 2017.
(Relatoria Originária)
A Primeira Câmara, à unanimidade, julgou LEGAIS as nomeações decorrentes de Concurso público, objeto destes autos, concedendo, consequentemente, o registro dos respectivos atos dos servidores listados no Anexo Único do Relatório de Auditoria.
RELATOR: CONSELHEIRA TERESA DUERE
PROCESSOS ELETRÔNICOS PAUTADOS EM LISTA eTCEPE N°S:
16100339-4 – PRESTAÇÃO DE CONTAS DE GESTÃO DA PREFEITURA MUNICIPAL DE CUSTÓDIA, EXERCÍCIO FINANCEIRO DE 2015.
A Primeira Câmara, à unanimidade, julgou IRREGULARES as contas do Sr. Luiz Carlos Gaudêncio de Queiroz, relativas ao exercício financeiro de 2015, imputando-lhe débito. Determinou, ao atual gestor da Prefeitura Municipal de Custódia, ou quem vier a sucedê-lo, que atenda, nos prazos indicados, se houver, as medidas relacionadas no voto. Determinou, por fim: À Coordenadoria de Controle Externo: Proceder a formalização de Auditoria Especial, nos termos do artigo 21, inciso IV, da Lei 12.600/04, com o objetivo de analisar a execução da despesa, no 1. 1. 1. 2. 3. exercício de 2016, com a aquisição de combustíveis pela Prefeitura Municipal de Custódia e pelo Fundo Municipal de Saúde, este por meio dos contratos firmados com a empresa Tamboril Combustíveis Ltda., mediante a Dispensa nº 004/2015 e o Pregão Presencial nº 013/2015. À Diretoria de Plenário: Enviar cópias do Relatório de Auditoria, bem como do Inteiro Teor da Deliberação: Ao Ministério Público de Contas para a devida comunicação ao Ministério Público do Estado, nos termos da Súmula nº 12 desta Corte de Contas; À Receita Federal do Brasil, considerando o não recolhimento de contribuições previdenciárias ao Regime Geral de Previdência Social - RGPS; Ao atual Prefeito de Custódia.
16100147-6 – PRESTAÇÃO DE CONTAS DE GOVERNO DA PREFEITURA MUNICIPAL DE CUSTÓDIA, EXERCÍCIO FINANCEIRO DE 2015.
Após o relatório o Conselheiro Substituto Ruy Ricardo fez algumas ressalvas com relação a arrecadação municipal, por sua vez o Conselheiro Substituto Carlos Pimentel fez observações sobre a dívida previdenciária. Retomando a palavra a Conselheira Teresa Duere fez alguns esclarecimentos. A Primeira Câmara, à unanimidade, emitiu Parecer Prévio recomendando à Câmara Municipal de Custódia a REJEIÇÃO das contas do Sr. Luiz Carlos Gaudêncio de Queiroz, relativas ao exercício financeiro de 2015. Determinou ao atual gestor da Prefeitura Municipal de Custódia, ou quem vier a sucedê-lo, que atenda, nos prazos indicados, se houver, as medidas relacionadas no voto. Determinou, por fim: À Diretoria de Plenário: Enviar cópias do Relatório de Auditoria, bem como do Inteiro Teor desta Deliberação: Ao Ministério Público de Contas para a devida comunicação ao Ministério Público do Estado, nos termos da Súmula nº 12 desta Corte de Contas; À Receita Federal do Brasil, considerando o não recolhimento de contribuições previdenciárias ao Regime Geral de Previdência Social RGPS; Ao atual Prefeito de Sanharó.

ENCERRAMENTO

Nada mais havendo a tratar, às 11h a Presidente, em exercício declarou encerrada a sessão. E, para constar, eu, Lara Bílio, Secretária da Sessão, lavrei a presente ata, que vai subscrita pelo Senhor Presidente e demais membros deste Tribunal. Auditório Oliveira Neto, 1º andar, edifício Fábio Corrêa, em 10 de maio de 2018. Assinados: Teresa Duere, Ruy Harten, Carlos Pimentel, Marcos Nóbrega. Presente: Dr. Gilmar Severino de Lima – Procurador.

Documento assinado digitalmente, conforme MP n° 2200-2/2001, que institui a Infraestrutura de Chaves Públicas Brasileira - ICP-Brasil.

Pauta

PAUTA DA SESSÃO ORDINÁRIA DA PRIMEIRA CÂMARA DO DIA 22/05/2018
HORÁRIO: 10h

RELATORA: CONSELHEIRA SUBSTITUTA ALDA MAGALHÃES

PROCESSO	ÓRGÃO/INTERESSADO	MODALIDADE/TIPO/EXERCÍCIO
16100047-2	Prefeitura Municipal de Santa Maria do Cambucá Miguel de Almeida Neto Alex Robevan de Lima Walter de Almeida Queiroz Júnior Givanilda Lins dos Santos Silvana Maria de Lima (Adv.: Eduardo Henrique Teixeira Nevez OAB: 30630PE)	PRESTAÇÃO DE CONTAS GOVERNO 2015

RELATOR: CONSELHEIRO SUBSTITUTO MARCOS FLÁVIO TENÓRIO DE ALMEIDA

PROCESSO	ÓRGÃO/INTERESSADO	MODALIDADE/TIPO/EXERCÍCIO
17100232-5	Câmara Municipal de Tabira Lucenildo Vinicius Silvino dos Santos Marcos Antônio da Silva João Guilherme Guedes Machado Maria Nelly de Lima Sampaio Brito	PRESTAÇÃO DE CONTAS GESTÃO 2016

RELATOR: CONSELHEIRO SUBSTITUTO MARCOS NÓBREGA

PROCESSO	ÓRGÃO/INTERESSADO	MODALIDADE/TIPO/EXERCÍCIO
1752025-3	Câmara Municipal de Barreiros José Idson Wanderley Batista	GESTÃO FISCAL Gestão Fiscal 2017

RELATORA: CONSELHEIRA TERESA DUERE

PROCESSO	ÓRGÃO/INTERESSADO	MODALIDADE/TIPO/EXERCÍCIO
1403451-7	Prefeitura Municipal de Ferreiros Gileno Campos Gouveia Filho	ADMISSÃO DE PESSOAL Concurso 2014
1850005-5	Prefeitura Municipal de Caruaru José Queiroz de Lima	ADMISSÃO DE PESSOAL Concurso 2014

RELATOR: CONSELHEIRO RANILSON RAMOS

PROCESSO	ÓRGÃO/INTERESSADO	MODALIDADE/TIPO/EXERCÍCIO
16100223-7	Câmara Municipal de Tacaratu Glauber Robson Pires de Carvalho Lima Aécio Jader Campos de Lima	PRESTAÇÃO DE CONTAS GESTÃO 2015

Recife, 15 de maio de 2018.
DIRETORIA DE PLENÁRIO

Pauta

PAUTA DA SESSÃO ORDINÁRIA DA SEGUNDA CÂMARA DO DIA 22/05/2018
HORÁRIO: 10h

RELATOR: CONSELHEIRO SUBSTITUTO MARCOS FLÁVIO TENÓRIO DE ALMEIDA

PROCESSO	ÓRGÃO/INTERESSADO	MODALIDADE/TIPO/EXERCÍCIO
1607378-2	Câmara Municipal de Arcoverde Arq.Noveau Arquitetura e Construção Ltda - Me Getúlio Alves Mendonça Júnior Gilberto Almeida de França Miguel Leite Siqueira (Adv. Bernardo de Lima Barbosa Filho - OAB: 24201PE) (Adv. Larissa Lima Felix - OAB: 37802PE) (Adv. Mardiel José Santos Júnior - OAB: 34282PE) (Adv. Thomaz Diego de Mesquita Moura - OAB: 37827PE)	AUDITORIA ESPECIAL Auditoria Especial 2016

RELATOR: CONSELHEIRO JOÃO CARNEIRO CAMPOS

PROCESSO	ÓRGÃO/INTERESSADO	MODALIDADE/TIPO/EXERCÍCIO
1851547-2	Suape - Complexo Industrial Portuário Governador Eraldo Gueiros Avantia Tecnologia e Engenharia S.A. Márcia Gonçalves Guerra Marcos Baptista (Adv. Artur Falcão Câmara - OAB: 28138PE) (Adv. Luiz André Paulino da Silva - OAB: 30401PE) (Adv. Pedro José de Albuquerque Pontes - OAB: 30835PE)	MEDIDA CAUTELAR Medida Cautelar 2018

RELATOR: CONSELHEIRO CARLOS PORTO

PROCESSO	ÓRGÃO/INTERESSADO	MODALIDADE/TIPO/EXERCÍCIO
1604355-8	Prefeitura Municipal de Afrânio Eugênio dos Santos Miranda Maria Lúcia Mariano de Miranda (Adv. Dácio Antônio Martins Dias e Outros - OAB: 16366PE)	AUDITORIA ESPECIAL Auditoria Especial 2014

Recife, 15 de maio de 2018.
DIRETORIA DE PLENÁRIO

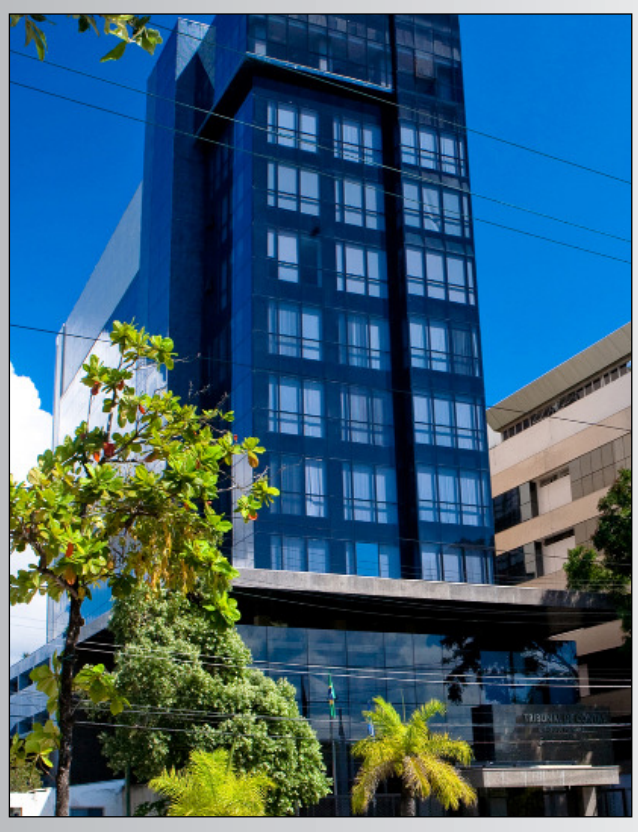

Tribunal de Contas do Estado de Pernambuco

A Serviço do Cidadão

Documento assinado digitalmente, conforme MP n° 2200-2/2001, que institui a Infraestrutura de Chaves Públicas Brasileira - ICP-Brasil.

Pauta

PAUTA DA SESSÃO ORDINÁRIA DO PLENO DO DIA 23/05/2018
HORÁRIO: 10h

RELATORA: CONSELHEIRA SUBSTITUTA ALDA MAGALHÃES

PROCESSO	ÓRGÃO/INTERESSADO	MODALIDADE/TIPO/EXERCÍCIO
1603616-5	Prefeitura Municipal da Gameleira Yêda Augusta Santos de Oliveira (Adv. Geraldo Gonçalves de Melo Júnior - OAB: 31125PE)	RECURSO Recurso Ordinário 2013
1606921-3	Câmara Municipal de Cumaru José Genilson Monteiro (Adv. Anna Karollina Pinto Thaumaturgo - OAB: 15233PE)	PEDIDO DE RESCISÃO Pedido de Rescisão 2010
1723187-5	Câmara Municipal de Araripina Aurismar Pinho Gomes Carlos Pracheles Freire Campos Evilasio Mateus da Silva Cardoso Francisco Edivaldo Alves Pereira João Dias José Reginaldo Muniz de Souza Leonardo de Farias Batista Luciano Wenner Rodrigues Lima Maria Augusta Lima Modesto Severino Lacerda de Araújo (Adv. Pãmela Regina Ramos de Carvalho - OAB: 28427PE)	RECURSO Embargos de Declaração 2010
1750946-4	Fundação de Amparo À Ciência e Tecnologia do Estado de Pernambuco Alberto Einstein Pereira de Araujo (Adv. Antonio Vaz da Costa Coelho - OAB: 35948PE)	PEDIDO DE RESCISÃO Pedido de Rescisão 2008
15100403-1RO001	Prefeitura Municipal de Ilha de Itamaracá Luiz Alberto de Farias Gomes (Adv.: Khalil Gibran Leca Nejaim OAB: 30374PE)	RECURSO RECURSO ORDINÁRIO 2017
15100028-1RO001	Prefeitura Municipal de Ribeirão Romeu Jacobina de Figueiredo (Adv.: Walles Henrique de Oliveira Couto OAB: 24224-DPE e outros)	RECURSO RECURSO ORDINÁRIO 2017

RELATOR: CONSELHEIRO SUBSTITUTO MARCOS NÓBREGA

PROCESSO	ÓRGÃO/INTERESSADO	MODALIDADE/TIPO/EXERCÍCIO
1506266-1	Prefeitura Municipal de Olinda Renata Maria Coaciara Stadler (Adv. Cláudio Lamartine de Sá Cavalcante - OAB: 28748PE)	RECURSO Recurso Ordinário 2005
1722307-6	Secretaria de Articulação Social e Regional Karla Júlia Marcelino (Adv. Adeildo Nunes - OAB: 08914PE) (Adv. Caroline do Rego Barros - OAB: 32753PE) (Adv. Ricardo de Albuquerque do Rego Barros Neto - OAB: 30937PE)	PEDIDO DE RESCISÃO Pedido de Rescisão 2012

RELATOR: CONSELHEIRO CARLOS PORTO

PROCESSO	ÓRGÃO/INTERESSADO	MODALIDADE/TIPO/EXERCÍCIO
1851752-3	Prefeitura Municipal de Surubim Edjane Silva Monteiro Tulio José Vieira (Adv. Bel. Felipe Augusto de Vasconcelos Caraciolo e Outros - OAB: 29702PE) (Adv. Edjane Silva Monteiro - OAB: 12071PE)	RECURSO Recurso Ordinário 2016
1851790-0	Prefeitura Municipal de Surubim José Evilásio de Araújo (Adv. Evellyn Casé de Araújo - OAB: 40725PE) (Adv. Leonardo Azavedo Saraiva Outros - OAB: 24034PE)	RECURSO Recurso Ordinário 2016

RELATORA: CONSELHEIRA TERESA DUERE

PROCESSO	ÓRGÃO/INTERESSADO	MODALIDADE/TIPO/EXERCÍCIO
1853962-2	Prefeitura Municipal de Sirinhaém Franz de Araújo Hacker (Adv. Eduardo Henrique Teixeira das Neves - OAB: 30630PE)	RECURSO Recurso Ordinário 2014

RELATOR: CONSELHEIRO JOÃO CARNEIRO CAMPOS

PROCESSO	ÓRGÃO/INTERESSADO	MODALIDADE/TIPO/EXERCÍCIO
1725663-0	Prefeitura Municipal de Arcoverde Maria Madalena Santos de Britto (Adv. Andre Baptista Coutinho - OAB: 17907PE) (Adv. Carlos da Costa Pinto Neves Filho - OAB: 17409PE) (Adv. Debora Cristina Austregésilo de Medeiros - OAB: 27747PE) (Adv. Edson Marques da Silva - OAB: 31108PE) (Adv. Gilmar Gilvan da Silva - OAB: 32199PE) (Adv. Julyanne Cristine de Bulhoes da S. Nascimento - OAB: 41237PE) (Adv. Luis Felipe Monteiro Veloso da Silveira - OAB: 41303PE) (Adv. Mateus Lisbôa - OAB: 36166PE) (Adv. Monalisa Venturaleite Marques - OAB: 24624PE)	RECURSO Recurso Ordinário 2016

RELATOR: CONSELHEIRO RANILSON RAMOS

PROCESSO	ÓRGÃO/INTERESSADO	MODALIDADE/TIPO/EXERCÍCIO
1853809-5	Prefeitura Municipal de Joaquim Nabuco João Nascimento de Carvalho (Adv. Diana Patrícia Lopes Câmara - OAB: 24863PE)	RECURSO Recurso Ordinário 2014

RELATOR: AUDITOR RUY RICARDO W. HARTEN JÚNIOR

PROCESSO	ÓRGÃO/INTERESSADO	MODALIDADE/TIPO/EXERCÍCIO
1601134-0	Prefeitura Municipal de Arcoverde Ministério Público de Contas Ricardo Alexandre Aceone Rafael Alves Kerley Batista Lafayete Maria José Alves Monica Valério Miro da Silva Ricardo Lins Alves Neto Adilson Valgueiro de Carvalho Barros Andreia Karla Santos de Britto Maria Madalena Santos de Britto (Adv. Carlos da Costa Pinto Neves Filho - OAB: 17409PE) (Adv. Marcelo Cabral da Cunha Cavalcanti Filho - OAB: 37551PE) (Adv. Mateus Gama Lisboa - OAB: 36166PE) (Adv. Monalisa Ventura Leite Marques - OAB: 24624PE)	RECURSO Recurso Ordinário 2013

Recife, 15 de maio de 2018.
DIRETORIA DE PLENÁRIO

TRIBUNAL DE CONTAS DO ESTADO DE PERNAMBUCO

CONSELHO DIRETOR

Marcos Coelho Loreto
Presidente

Dirceu Rodolfo de Melo Júnior
Vice-Presidente

Maria Teresa Caminha Duere
Ouvidor

João Henrique Carneiro Campos
Corregedor

Valdecir Fernandes Pascoal
Presidente da Primeira Câmara

Ranilson Brandão Ramos
Diretor da Escola de Contas

Carlos Porto de Barros
Presidente da Segunda Câmara

Documento assinado digitalmente, conforme MP n° 2200-2/2001, que institui a Infraestrutura de Chaves Públicas Brasileira - ICP-Brasil.